



**ANEXO ÀS DEMONSTRAÇÕES
FINANCEIRAS**

Caracterização da Entidade

CARACTERIZAÇÃO DA ENTIDADE		8.1
1	IDENTIFICAÇÃO DA ENTIDADE:	MUNICÍPIO DO SEIXAL
1.1	ENDEREÇO POSTAL:	Alameda dos Bombeiros Voluntários, 45 - 2844-001 SEIXAL
	Telefone - telex / telefax	21 227 67 00 / 21 227 57 01 / www.cm-seixal.pt
	N.º DE IDENTIFICAÇÃO FISCAL	506 173 968
1.2	NÚMERO DE ELEITORES	
Município	Até 10 000	<input type="checkbox"/>
	Mais de 10 000 e menos de 40 000	<input type="checkbox"/>
	Igual ou superior a 40 000	<input checked="" type="checkbox"/>
FONTE:		
2	LEGISLAÇÃO	8.1.2
	Data de constituição ____/____/____	publicada no D.R. de ____/____/____
	Não se aplica	
3	ESTRUTURA ORGANIZACIONAL	8.1.3
3.1	SERVIÇOS MUNICIPALIZADOS	
	O Município tem Serviços Municipalizados?	S <input checked="" type="checkbox"/> N
	Se respondeu sim, especifique quais e indique os respectivos grupos:	

3.2	EMPRESAS MUNICIPAIS	
	O Município tem Empresas Municipais?	<input checked="" type="checkbox"/> S N
	Se respondeu sim, especifique quais e indique os respectivos grupos:	
	Conforme mapa Entidades Participadas	

3.3	ÓRGÃOS	
	Tem órgãos de natureza consultiva?	S <input checked="" type="checkbox"/> N
	Tem órgãos de fiscalização?	<input checked="" type="checkbox"/> S N
3.4	ORGANOGRAMA	
	Em anexo	

4	DESCRIÇÃO SUMÁRIA DAS ACTIVIDADES	8.1.4
<hr/> <hr/> <hr/> <hr/>		

5	RECURSOS HUMANOS		8.1.5
5.3	IDENTIFICAÇÃO DOS MEMBROS DO ÓRGÃO EXECUTIVO		
Presidente	Joaquim Cesário Cardador dos Santos		
Vereadores	Jorge Osvaldo Dias Santos Gonçalves	Pel. do Urbanismo, Mobilidade e Cultura	
	Joaquim Carlos Coelho Tavares	Pel. do Ambiente, Energia e Serviços Urbanos	
	Vanessa Alexandra Vilela da Silva	Pel. da Educação, Juventude e Modernização Administrativa	
	José Carlos Marques Gomes	Pel. do Desporto, Obras e Espaço Público	
	Maria Manuela Palmeiro Calado [a partir de 14/3/2016]	Pel. dos Recursos Humanos e Desenvolvimento Social	
	Corália Maria Mariano de Almeida Sargaço Loureiro [até 13/3/2016]	Pel. dos Recursos Humanos, Modernização Administrativa e Desenvolvimento Social	
	Samuel Pedro Silva Cruz	Pel. da Defesa do Consumidor e Segurança Alimentar	
	Paulo Edson de Carvalho Borges Cunha	Pel. da Fiscalização Municipal	
	Luís Manuel Rendeiro Cordeiro	Pel. da Protecção Civil	
	Elisabete Manuela Pereira Adrião	Sem Pelouro	
Eduardo Manuel Rodrigues	Sem Pelouro		

5.4	NÚMERO DE VEREADORES	
Em regime de permanência	5
A meio tempo	3
Restantes vereadores	2
FONTE: Despachos n.ºs 1005-PCM/2013 (18/10), 1006-PCM/2013 (18/10), 1013-PCM/2013 (23/10), 1015-PCM/2013 (23/10), 1020-PCM/2013 (23/10), 1054-PCM/2013 (01/11)		
Despachos n.º 398-PCM/2015 (27/4)		
Despachos n.º 410-PCM/2016 (14/3), 411-PCM/2016 (14/3), 412-PCM/2016 (14/3) e 414-PCM/2016 (14/3)		

6	ORGANIZAÇÃO CONTABILÍSTICA	8.1.6
1 -	DESCRIÇÃO DAS CARACTERÍSTICAS DO SISTEMA INFORMATICO	Servidores HP, Windows Server 2008, Sistema Linux, Base de Dados Informix e ERP AIRC (Inclui SCA-Sistema de Contabilidade Autárquica)
2 -	DEMONSTRAÇÕES FINANCEIRAS PERIÓDICAS	
	DOCUMENTADAS	<input type="checkbox"/> S <input checked="" type="checkbox"/> N
	PERIODICIDADE	<input type="checkbox"/> TRIMESTRAL <input type="checkbox"/> SEMESTRAL
3 -	DESCENTRALIZAÇÃO CONTABILÍSTICA	<input type="checkbox"/> S <input checked="" type="checkbox"/> N
	EM CASO AFIRMATIVO DESCREVA	
OUTRAS INFORMAÇÕES		

7	OUTRA INFORMAÇÃO	8.1.7																																		
7.1	REGULAMENTOS INTERNOS E OUTROS DOCUMENTOS INFORMATIVOS																																			
	<table border="1"> <thead> <tr> <th rowspan="2"></th> <th colspan="2">DATA DA APROVAÇÃO</th> <th colspan="2">DATA DA ALTERAÇÃO</th> </tr> <tr> <th>ÓRGÃO EXECUTIVO</th> <th>ÓRGÃO DELIBERATIVO</th> <th>ÓRGÃO EXECUTIVO</th> <th>ÓRGÃO DELIBERATIVO</th> </tr> </thead> <tbody> <tr> <td>INVENTÁRIO</td> <td></td> <td></td> <td></td> <td></td> </tr> <tr> <td>NORMAS CONTROLO INTERNO</td> <td>22-Jan-03</td> <td></td> <td></td> <td></td> </tr> <tr> <td>BALANÇO INICIAL</td> <td>19-Abr-02</td> <td>29-Abr-02</td> <td></td> <td></td> </tr> <tr> <td>NORMAS REGULAMENTARES À EXECUÇÃO DO ORÇAMENTO</td> <td></td> <td></td> <td></td> <td></td> </tr> <tr> <td>-----</td> <td></td> <td></td> <td></td> <td></td> </tr> </tbody> </table>		DATA DA APROVAÇÃO		DATA DA ALTERAÇÃO		ÓRGÃO EXECUTIVO	ÓRGÃO DELIBERATIVO	ÓRGÃO EXECUTIVO	ÓRGÃO DELIBERATIVO	INVENTÁRIO					NORMAS CONTROLO INTERNO	22-Jan-03				BALANÇO INICIAL	19-Abr-02	29-Abr-02			NORMAS REGULAMENTARES À EXECUÇÃO DO ORÇAMENTO					-----					
	DATA DA APROVAÇÃO		DATA DA ALTERAÇÃO																																	
	ÓRGÃO EXECUTIVO	ÓRGÃO DELIBERATIVO	ÓRGÃO EXECUTIVO	ÓRGÃO DELIBERATIVO																																
INVENTÁRIO																																				
NORMAS CONTROLO INTERNO	22-Jan-03																																			
BALANÇO INICIAL	19-Abr-02	29-Abr-02																																		
NORMAS REGULAMENTARES À EXECUÇÃO DO ORÇAMENTO																																				

7.2	ACÇÕES INSPECTIVAS	ANOS DE INCIDÊNCIA			
Entidade	2016	2015	2014	2013	
Inspeção Geral Finanças		Auditoria ao Município do Seixal – Controlo dos Recursos Humanos Proc. n.º 2015/183/A5/1093 (período abrangido: 2012-2015)			
Tribunal de Contas	Auditoria ao endividamento do Município do Seixal - Proc.º nº 18/2014-ProcAudit 2ª S (período abrangido: 2010-2014)	Auditoria ao endividamento do Município do Seixal - Proc.º nº 18/2014-ProcAudit 2ª S (período abrangido: 2010-2014)	Auditoria ao endividamento do Município do Seixal - Proc.º nº 18/2014-ProcAudit 2ª S (período abrangido: 2010-2014)		
Tribunal de Contas			Auditoria ao Sistema de Proteção Social dos Trabalhadores em Funções Públicas ADSE - Proc.º nº 11/2014 - Audit DAVI		

7.3	DOCUMENTOS DE GESTÃO		
	Data de Aprovação pelo Órgão Executivo	Data da Aprovação pelo Órgão Deliberativo	Observações
Grandes Opções do Plano - 2016	27-10-2015	30-11-2015	
Orçamento - 2016	27-10-2015	30-11-2015	
Prestação de Contas - 2015	07-04-2016	18-04-2016	
Outros			

8	OUTRAS INFORMAÇÕES CONSIDERADAS RELEVANTES	
Transferências do Estado		
Fundo de Equilíbrio Financeiro		4.333.484,00
Fundo Social Municipal		2.030.410,00
Participação Fixa no IRS		8.004.832,00
Outras		36.793,04

Organograma dos Serviços

29952

Vogais Suplentes: Jorge Manuel da Palma Alexandre, Técnico Superior e António Manuel Domingos Parente Figueira, Chefe da Divisão de Administração e Finanças.

Vogal substituto do Presidente: 1.º Vogal efetivo.

13 de setembro de 2016. — O Vereador, *João Miguel Palma Serrão Martins*.

309885252

MUNICÍPIO DE PINHEL**Aviso n.º 1 2217/2016**

Em cumprimento do disposto na alínea *d*), n.º 1 do artigo 4.º da Lei n.º 35/2014, de 20 de junho, torna-se público que cessou, a relação jurídica de emprego público com os seguintes trabalhadores:

João Luís Rodrigues de Almeida, com a categoria de Técnico Superior, com o 43.º nível remuneratório, desligado do serviço em 31/01/2016, por aposentação;

José Pena Delgado, com a categoria de Assistente Operacional, com a 2.ª posição remuneratória e 2.º nível remuneratório, desligado do serviço em 31/03/2016 por aposentação;

Esperança Pires Coito Alves, com a categoria de Assistente Operacional, com a 3.ª posição remuneratória e 3.º nível remuneratório, desligado do serviço em 01/04/2016 por aposentação;

António Joaquim Canotilho, com a categoria de Assistente Operacional, com a 8.ª posição remuneratória e 8.º nível remuneratório, desligado do serviço em 01/07/2016 por aposentação;

28.09.2016. — O Presidente da Câmara Municipal, *Rui Manuel Saraiva Ventura*.

309898707

MUNICÍPIO DE RIBEIRA DE PENA**Aviso n.º 1 2218/2016**

Para os devidos efeitos se torna público que, por meu despacho de 28 de julho de 2016, foi autorizada a prorrogação da mobilidade interna intercategorias, até 31 de dezembro do corrente ano, com os trabalhadores: Alexandre José Dias Barroso, Elvira da Conceição Carmo Carvalho, Maria de Lurdes Igreja Magalhães, Manuel Morais Alves e Mário Alves Fonseca, na categoria de coordenadores técnicos.

26 de setembro de 2016. — O Presidente da Câmara, *Rui Vaz Alves*.
309893863

Aviso n.º 1 2219/2016

Para os efeitos previstos no artigo 4.º da Lei n.º 35/2014 de 20 de junho, torna-se público que cessou por motivo de aposentação, a relação jurídica de emprego público, na modalidade de contrato de trabalho por tempo indeterminado, a partir de 1 de setembro de 2016, dos trabalhadores Augusto Sousa Meireles e José Carvalho de Sousa, ambos assistentes operacionais, posicionados na 3.ª posição, nível 3 e na 2.ª posição, nível 2, respetivamente.

26 de setembro de 2016. — O Presidente da Câmara, *Rui Vaz Alves*.
309893944

Aviso n.º 1 2220/2016

Para os devidos efeitos se torna público que por meu despacho de 1 de agosto de 2016, foi deferido o pedido de renovação da licença sem remuneração, nos termos do artigo 280.º da Lei n.º 35/2014, de 20 de junho, do trabalhador Heitor Manuel da Eira Freitas, com início a 1 de agosto do corrente ano.

26 de setembro de 2016. — O Presidente da Câmara, *Rui Vaz Alves*.
309893855

MUNICÍPIO DO SABUGAL**Aviso n.º 1 2221/2016**

Em cumprimento do disposto no n.º 6 do artigo 36.º da Portaria n.º 83-A/2009, de 22 de janeiro, alterada e republicada pela Portaria n.º 145-A/2011, de 06 de abril, torna-se público que foi homologada, por meu despacho de 09 de setembro de 2016, a Lista Unitária de Ordenação Final

Diário da República, 2.ª série — N.º 192 — 6 de outubro de 2016

dos candidatos, relativa ao procedimento concursal comum para constituição de relação jurídica de emprego público na modalidade de contrato de trabalho em funções públicas por tempo indeterminado para preenchimento de um posto de trabalho correspondente à carreira e categoria de técnico superior (Área de Animação Sociocultural), aberto pelo aviso n.º 4020/2016 publicado na 2.ª série do *Diário da República*, n.º 58, de 23 de março de 2016.

Mais se torna público que a Lista Unitária de Ordenação Final se encontra publicada na página eletrónica do Município do Sabugal (www.cm-sabugal.pt) e afixada no Edifício dos Paços do Concelho, sito na Praça da República, Sabugal.

15 de setembro de 2016. — O Presidente da Câmara, *António dos Santos Robalo*.

309866299

Aviso n.º 1 2222/2016

No uso da competência que me é conferida pela alínea *a*) do n.º 2 do artigo 35.º da Lei n.º 75/2013, de 12 de setembro, e para os efeitos do disposto na alínea *b*) do n.º 1 do artigo 4.º da Lei n.º 35/2014, de 20 de junho, torno público que, por meu despacho datado de 15 de setembro de 2016, homologuei a conclusão com sucesso do período experimental das trabalhadoras Ascensão Lourenço Morgado Pires, Maria Pires Nunes e Sabina Henriques Lucas, na categoria de Assistente Operacional — área de Auxiliar de Serviços Gerais, na sequência do procedimento concursal comum para ocupação de oito postos de trabalho por tempo indeterminado em funções públicas, aberto pelo aviso n.º 14518/2015, publicado no *Diário da República* n.º 242, de 11 de dezembro de 2015.

21 de setembro de 2016. — O Presidente da Câmara, *António dos Santos Robalo*.

309879501

MUNICÍPIO DE SALVATERRA DE MAGOS**Aviso n.º 1 2223/2016**

Para os devidos efeitos e no uso da competência que me confere o n.º 2 do artigo 42.º da Lei n.º 75/2013, de 12 de setembro, se torna público que, por meu despacho de 23 de setembro de 2016, nomeei para o cargo de Secretária do Gabinete de Apoio à Vereação, com efeitos, a partir do dia 3 de outubro de 2016, Mária Isabel Rodrigues Augusto.

27 de setembro de 2016. — O Presidente da Câmara Municipal, *Hélder Manuel Esménio*, Eng.

309898026

MUNICÍPIO DE SANTA COMBA DÃO**Aviso n.º 1 2224/2016****Classificação de bem móvel de interesse municipal**

Torna-se público, nos termos e para os efeitos previstos no n.º 1, artigo 20.º do Decreto-Lei n.º 148/2015, de 4 de agosto, a abertura do período de audiência prévia relativo ao projeto de decisão de classificação do bem móvel de interesse municipal designado por “Reclamo Oliva”, sito na Rua Mouzinho de Albuquerque em Santa Comba Dão. O projeto de decisão vai no sentido de classificação do bem como móvel de interesse municipal, nos termos previstos no n.º 6, do artigo 15.º da Lei n.º 107/2001 de 8 de setembro. O processo administrativo pode ser consultado nos Serviços Administrativos, sito no edifício dos Paços do Concelho ou no endereço eletrónico do município www.cm-santacombaao.pt, durante 30 dias úteis contados a partir da data de publicação deste aviso no *Diário da República*, prazo durante o qual os interessados poderão pronunciar-se em relação ao projeto de decisão.

27 de setembro de 2016. — O Presidente da Câmara Municipal, *Leonel José Antunes Gouveia*.

209895248

MUNICÍPIO DO SEIXAL**Regulamento n.º 906/2016**

Joaquim Cesário Cardador dos Santos, Presidente da Câmara Municipal do Seixal:

Torna público, para os devidos efeitos, que a Câmara Municipal na sua reunião ordinária de 16 de junho de 2016 e a Assembleia Municipal,

na sua sessão extraordinária de 23 de agosto de 2016, no uso da competência atribuída pelo disposto na alínea *m*) do n.º 1 do art. 25.º, ex vi alínea *ccc*) do n.º 1 do art. 33.º, ambas do anexo à Lei n.º 75/2013, de 12 de setembro, atualizado pela Lei n.º 7-A/2016 de 30 de março, que alterou a Lei n.º 169/99 de 18 de setembro, aprovaram o Regulamento dos Serviços Municipais da Câmara Municipal do Seixal.

Regulamento dos Serviços Municipais da Câmara Municipal do Seixal

(compete à assembleia municipal sob proposta da câmara municipal, aprovar o Regulamento dos Serviços Municipais — alínea *m*) do n.º 1 do art. 25.º ex vi alínea *ccc*) do n.º 1 do art. 33.º, ambas do Anexo à Lei n.º 75/2013 de 12 de setembro, atualizado pela Lei n.º 69/2015 de 16 de julho, que alterou a Lei n.º 169/99 de 18 de setembro).

Preâmbulo

A estrutura organizacional dos serviços do município assume, no presente, uma vital importância no domínio da prossecução das respetivas atribuições. Deste modo, importa desenvolver um quadro estrutural que defenda a racionalização e a otimização dos meios humanos e materiais disponíveis para o exercício da missão de serviço público legalmente confiado ao município.

Assim, suportando-se no modelo legal vigente, procedeu-se à definição da estrutura nuclear e flexível dos serviços municipais, em substituição das anteriores, nos termos do Decreto-Lei n.º 305/2009 de 23 de outubro e em concretização do disposto na Lei n.º 49/2012 de 29 de agosto, com as alterações da Lei n.º 82-B/2014 de 31 de dezembro, tornando-se agora necessário conformar essa realidade com a apresentação de um novo Regulamento dos Serviços Municipais.

No que se refere à Estrutura Nuclear da Câmara Municipal do Seixal, esse desiderato resultou do disposto no n.º 6 do art. 10.º do Decreto-Lei n.º 305/2009 de 23 de outubro, em concretização do disposto no art. 25.º da Lei n.º 49/2012 de 29 de agosto, com a redação da Lei n.º 82-B/2014 de 31 de dezembro, pelo que foi tomada deliberação com o n.º 142/2014-CMS, pela Câmara Municipal do Seixal, em reunião ordinária realizada em 26 de junho, e em alteração da deliberação com o n.º 297/2012-CMS de 19 de dezembro, e pela Assembleia Municipal, em sessão extraordinária, realizada em 7 de julho de 2014, conforme publicação na 2.ª série do *Diário da República*, n.º 222, de 17 de novembro de 2014.

No que se refere à Estrutura Flexível da Câmara Municipal do Seixal, esse desiderato resultou do disposto no n.º 3 e 6 do art. 10.º do Decreto-Lei n.º 305/2009 de 23 de outubro, em concretização do disposto no art. 25.º da Lei n.º 49/2012 de 29 de agosto, com a redação da Lei n.º 82-B/2014 de 31 de dezembro, pelo que foi tomada deliberação com o n.º 201/2014-CMS, pela Câmara Municipal do Seixal, em reunião ordinária realizada em 11 de setembro, conforme publicação na 2.ª Série do *Diário da República*, n.º 221, de 14 de novembro de 2014, depois retificada com publicação realizada na 2.ª Série do *Diário da República*, n.º 238, de 10 de dezembro de 2014.

CAPÍTULO I

Dos objetivos, princípios e métodos de gestão dos serviços municipais

Artigo 1.º

Dos Objetivos

No desempenho das suas atividades, os serviços municipais devem prosseguir os seguintes objetivos:

- Obtenção de índices sempre crescentes na prestação de serviços públicos às populações;
- Máximo aproveitamento dos recursos disponíveis;
- Dignificação e valorização profissional dos seus trabalhadores.

Artigo 2.º

Dos Princípios Gerais de Gestão

1 — A gestão municipal, desenvolvendo-se no quadro jurídico aplicável à administração local, adotará critérios e procedimentos de uma gestão qualificada de serviço público e terá como objetivos essenciais, não só uma racional gestão dos recursos, como uma melhor fundamentação e agilização dos processos de tomada de decisão e, bem assim, um melhor acompanhamento das atividades de carácter estratégico para o desenvolvimento do município.

2 — Constituem referências fundamentais para a gestão municipal:

- O princípio da orientação das atividades de cada serviço para a plena prossecução dos objetivos traçados pelos órgãos municipais;
- O princípio da direção pelo planeamento e consequente enquadramento da gestão económico-financeira nos objetivos do projeto autárquico refletidos nos planos de atividades;
- O princípio da avaliação dos resultados obtidos pelos serviços, dirigentes e trabalhadores, como instrumento de acompanhamento e aferição do cumprimento dos objetivos estratégicos anuais e plurianuais;
- A consideração dos serviços como centros de custos e de proveitos;
- A coordenação intra-departamental e interdepartamental permanente;
- O controlo de execução das atividades, tendo em conta objetivos de eficácia, eficiência e qualidade;
- A responsabilização dos dirigentes pela gestão dos recursos a si afetos, pela eficiência económica e social dos respetivos serviços e pelos resultados alcançados.

Artigo 3.º

Dos Princípios Técnico-Administrativos

No desempenho das suas atribuições e competências os serviços municipais atuarão permanentemente subordinados aos seguintes princípios técnico-administrativos:

- Planeamento;
- Coordenação;
- Desconcentração e descentralização;
- Delegação, desburocratização e racionalização.

Artigo 4.º

Do Diagnóstico

Numa perspetiva de qualidade e de economia de recursos, os serviços municipais contribuirão para a formulação e fundamentação dos objetivos do Município, através da elaboração de estudos sistemáticos sobre a sua realidade física e socioeconómica e as soluções técnicas adequadas para a resolução dos problemas e necessidades da população.

Artigo 5.º

Da Gestão Financeira

1 — A gestão financeira municipal será centralizada e subordinada à necessidade da plena e coerente realização das atividades planeadas, constituindo o reforço da capacidade financeira municipal um dever de todos os serviços, tanto na perspetiva da redução das despesas e do custo das atividades como no aumento das receitas.

2 — Os serviços promoverão o máximo aproveitamento dos fundos de financiamento disponibilizados no âmbito de programas centrais, regionais e comunitários, bem como o desenvolvimento de formas de financiamento social de atividades, designadamente nas áreas da animação cultural e desportiva e da ação social.

Artigo 6.º

Da Gestão Patrimonial

1 — O património móvel e imóvel municipal constitui, de uma forma geral, o resultado dos investimentos realizados em meios de trabalho (instalações, equipamentos, mobiliário, viaturas e máquinas, entre outros) para o desempenho, pelos serviços, das respetivas atribuições.

2 — Incumbe aos serviços promover o melhor aproveitamento possível dos respetivos meios de trabalho e propor, de forma técnica e economicamente fundamentada, novos investimentos a realizar em meios de trabalho.

3 — O município promoverá a realização dos investimentos necessários à obtenção dos mais elevados índices de qualidade do serviço público, com base na modernização tecnológica e numa maior dignificação e funcionalidade das instalações.

4 — Promoverá igualmente uma atitude ativa e eficaz na valorização do património fundiário e construído, não afeto à atividade dos serviços.

Artigo 7.º

Da Gestão dos Recursos Humanos

1 — Os trabalhadores municipais constituem uma componente indispensável na concretização do Projeto Autárquico Municipal, no objetivo de garantir o melhor serviço público e uma resposta permanente às necessidades das populações.

2 — Os recursos humanos constituem um fator essencial para a eficiência de toda a ação municipal, pelo que a formação e valorização

29954

Diário da República, 2.ª série — N.º 192 — 6 de outubro de 2016

profissional dos trabalhadores municipais, constituirá uma vertente indissociável do processo de modernização, inovação e qualificação do serviço público.

3 — Os dirigentes dos serviços deverão conferir prioridade à gestão dos recursos humanos, num quadro do exercício de liderança, de estímulo ao profissionalismo e de participação coletiva.

Artigo 8.º

Da Responsabilidade dos Dirigentes

1 — Os dirigentes dos serviços municipais assumirão um papel relevante em todo o processo de gestão municipal, cabendo-lhes responsabilidades técnicas e de gestão e liderança, que ultrapassam o âmbito da tradicional gestão técnico-administrativa.

2 — A responsabilidade hierárquica e funcional dos dirigentes dos serviços municipais exige que pautem a sua atividade dirigente por um elevado profissionalismo, assente na assunção plena das suas funções e apoiada num permanente esforço de auto valorização, no espírito de iniciativa e decisão, na criatividade e inovação e numa pedagógica exigência profissional e de participação no projeto municipal relativamente aos trabalhadores afetos aos respetivos serviços.

3 — A função dirigente implica uma ampla responsabilização face ao cumprimento dos planos aprovados, à boa utilização e rentabilização dos recursos afetos aos serviços, à inovação organizacional e tecnológica e ao exercício da liderança dos recursos humanos.

Artigo 9.º

Do Diálogo, Participação, Comunicação e Informação

1 — A participação da população na vida municipal continuará a ser pautada pelo aprofundamento da democracia participativa e pela continuada implementação de mecanismos de coordenação, cooperação e parceria com as instituições públicas e os agentes sociais e económicos que operam nas mais diversas áreas de atividade.

2 — Aos trabalhadores municipais será assegurado o acompanhamento da conceção, coordenação e execução das decisões municipais, tanto através das suas organizações representativas, como através da respetiva estrutura hierárquica.

3 — Constitui um direito dos trabalhadores municipais conhecer as decisões tomadas pelos órgãos municipais, relativas às atribuições e atividades dos serviços em que se integram, competindo aos respetivos dirigentes e chefias assegurar os mecanismos adequados para o efeito.

4 — De igual modo, constitui um direito dos trabalhadores serem previamente informados sobre os assuntos relativos à gestão de recursos humanos que lhes digam diretamente respeito.

5 — Os serviços promoverão, através dos mecanismos municipais instituídos para o efeito, a melhor informação à população e aos agentes municipais sobre as suas atividades, valorizando assim o Projeto Autárquico Municipal.

CAPÍTULO II

Da estrutura municipal

Artigo 10.º

Do modelo de estrutura orgânica

1 — É adotado o modelo de estrutura hierarquizada, que compreende:

a) Estrutura nuclear — composta por unidades orgânicas nucleares, correspondentes a Departamentos;

b) Estrutura flexível — composta por unidades orgânicas flexíveis, correspondendo a Divisões ou Gabinetes;

2 — Quando estejam predominantemente em causa funções de natureza executiva, serão criadas subunidades orgânicas, correspondentes a necessidades de coordenação, nos termos do n.º 3 do artigo 88.º da Lei n.º 35/2014 de 20 de junho, alterada pela Lei n.º 84/2015 de 7 de agosto. Estas são criadas por despacho do presidente da câmara municipal, nos termos do disposto no n.º 5 do artigo 10.º do Decreto-Lei n.º 305/2009, de 23 de outubro, os quais são obrigatoriamente publicados no *Diário da República*, sob pena de ineficácia.

3 — O disposto nas alíneas do n.º 1 não prejudica a possibilidade de constituição de comissões, conselhos e grupos de trabalho ou equivalentes, sempre que tal se revele necessário em função da prossecução das atribuições municipais e mediante despacho do presidente da câmara municipal.

Artigo 11.º

Das categorias das unidades e subunidades orgânicas

1 — Os serviços municipais organizam-se nas seguintes categorias de unidades orgânicas:

a) Departamentos — unidades orgânicas de carácter permanente, aglutinando competências de âmbito operativo e instrumental, integradas numa mesma área funcional, constituindo-se fundamentalmente como unidades de planeamento e direção de recursos e atividades.

b) Divisões — unidades orgânicas de carácter flexível, com atribuições de âmbito operativo e instrumental, integradas numa mesma área funcional, constituindo-se fundamentalmente como unidades técnicas de organização, execução e controlo de recursos e atividades.

c) Gabinetes — unidades orgânicas de carácter flexível, que podem variar entre planeamento e direção, de âmbito operativo e instrumental e de natureza técnica e administrativa.

2 — Subunidades orgânicas de carácter flexível, que agregam atividades de natureza técnica, administrativa, de aplicação de métodos e processos, com base em diretivas bem definidas e instruções gerais, nas áreas comuns e instrumentais e nos vários domínios de atuação dos órgãos e serviços.

Artigo 12.º

Da nomenclatura da estrutura orgânica

A Câmara Municipal do Seixal, para o exercício da sua competência e realização das atribuições que legalmente lhe cabem, terá a seguinte estrutura orgânica dos serviços, compreendendo Departamentos, Divisões e Gabinetes:

A) Estrutura orgânica nuclear:

- 1 — Da Presidência da Câmara;
- 2 — Departamento de Administração Geral e Modernização Administrativa
- 3 — Departamento do Planeamento, Mobilidade e Urbanismo
- 4 — Departamento da Educação, Cultura e Juventude
- 5 — Departamento de Desenvolvimento Social e Desporto
- 6 — Departamento de Obras, Equipamentos e Espaço Público
- 7 — Departamento de Ambiente e Serviços Urbanos

B) Estrutura orgânica flexível:

- 1 — Da Presidência da Câmara:
 - 1.1 — Divisão do Plano, Orçamento e Gestão Financeira
 - 1.2 — Divisão de Recursos Humanos
 - 1.3 — Divisão de Comunicação e Imagem
 - 1.4 — Divisão de Fiscalização Municipal
 - 1.5 — Gabinete de Desenvolvimento Económico e Turismo
 - 1.6 — Gabinete de Proteção Civil
 - 1.7 — Gabinete do Partido Médico Veterinário
- 2 — Departamento de Administração Geral e Modernização Administrativa
 - 2.1 — Divisão do Atendimento Público e Modernização Administrativa
 - 2.2 — Divisão de Administração Geral
 - 3 — Departamento do Planeamento, Mobilidade e Urbanismo
 - 3.1 — Divisão de Planeamento do Território e Mobilidade
 - 3.2 — Divisão de Gestão Urbanística e Empreitadas
 - 4 — Departamento da Educação, Cultura e Juventude
 - 4.1 — Divisão de Educação e Juventude
 - 4.2 — Divisão de Cultura e Património
 - 5 — Departamento de Desenvolvimento Social e Desporto
 - 5.1 — Divisão de Desenvolvimento Social e Cidadania
 - 5.2 — Divisão de Desporto
 - 5.3 — Gabinete dos Equipamentos Desportivos
 - 6 — Departamento de Obras, Equipamentos e Espaço Público
 - 6.1 — Divisão de Obras, Trânsito e Espaço Público
 - 6.2 — Divisão de Manutenção de Equipamentos e Logística
 - 6.3 — Divisão de Gestão da Frota Municipal
 - 6.4 — Divisão de Espaços Verdes
 - 7 — Departamento de Ambiente e Serviços Urbanos
 - 7.1 — Divisão de Água e Saneamento
 - 7.2 — Divisão de Ambiente e Salubridade
 - 7.3 — Gabinete de Limpeza Urbana
 - 7.4 — Gabinete de Recolha de Resíduos Sólidos Urbanos

Artigo 13.º

Das Atribuições Comuns da Estrutura Nuclear

a) Participar na definição e planeamento estratégico e assegurar a concretização das políticas municipais determinadas para as respetivas áreas de atividade;

b) Assegurar, em estreita articulação com as unidades orgânicas flexíveis que o integrem, as tarefas relativas à gestão global do Departamento, designadamente quanto ao planeamento, programação e orçamentação das atividades, ao controlo da sua execução física e financeira, à modernização e racionalização da gestão e à administração e valorização dos recursos humanos;

c) Assegurar uma adequada articulação entre as unidades e subunidades orgânicas dependentes e a câmara municipal;

d) Gerir as atividades das unidades orgânicas que a compõem na linha geral de atuação definida pelos órgãos municipais competentes e tendo em conta os objetivos definidos em carta de missão, outorgada nos termos legalmente previstos e que se constitui como um compromisso de gestão;

e) Elaborar e submeter à aprovação da câmara municipal os regulamentos, normas e outras deliberações, que forem julgados necessários ao correto exercício da respetiva atividade;

f) Colaborar na elaboração e no controlo de execução dos planos plurianuais e anuais e dos orçamentos municipais e assegurar os procedimentos necessários ao bom funcionamento do sistema de gestão municipal;

g) Preparar as propostas a submeter a deliberação da câmara municipal e assegurar a sua execução, bem como dos despachos do presidente da câmara municipal ou vereadores com competências delegadas;

h) Promover a execução das deliberações e despachos do presidente da câmara municipal e dos vereadores com competências delegadas;

i) Programar a atuação do serviço em consonância com os planos de atividades e elaborar, periodicamente, os correspondentes relatórios de atividade;

j) Dirigir a atividade das unidades e subunidades orgânicas dependentes e assegurar a correta execução das respetivas tarefas, dentro dos prazos determinados;

k) Gerir os recursos humanos, técnicos e patrimoniais afetos, garantindo a sua racional utilização;

l) Assegurar a avaliação de desempenho dos respetivos trabalhadores, dirigentes e serviços, no quadro do Sistema de Avaliação do Desempenho e respetivos subsistemas em vigor, em função dos resultados individuais e coletivos, na prossecução dos objetivos definidos;

m) Promover o desenvolvimento tecnológico e a contínua adoção de medidas de natureza técnica e administrativa, tendentes a simplificar e racionalizar métodos e processos de trabalho, conferindo eficácia, eficiência, qualidade e agilidade à respetiva atividade;

n) Colaborar no processo de aprovisionamento municipal ao nível do planeamento, da apreciação de propostas de fornecimento e da definição de critérios técnicos e parâmetros de gestão;

o) Assegurar o melhor atendimento dos munícipes e o tratamento das questões e problemas por eles apresentados, individual ou organizadamente, e a sua pronta e eficiente resolução;

p) Colaborar ativamente no processo de recolha, tratamento, produção e difusão de elementos informativos para a população, relativos à atividade do serviço;

q) Manter uma prática permanente de informação e coordenação com os demais serviços, de forma a assegurar coerência, eficácia e economia na realização das respetivas atividades;

r) Solicitar aos demais serviços a execução de ações ou tarefas complementares, ou subseqüentes a tarefas realizadas, ou que necessitam dessas ações para prosseguimento, bem como responder, com prontidão e eficácia, às solicitações dos outros serviços.

Artigo 14.º

Das Atribuições Comuns da Estrutura Flexível

a) Elaborar propostas e garantir o cumprimento do plano de atividades e do orçamento anual da câmara municipal, na sua área de intervenção;

b) Assegurar a gestão dos meios e recursos afetos aos serviços que dirige, otimizando a sua capacidade de intervenção na prossecução dos objetivos definidos;

c) Promover a colaboração e a articulação funcional com outros serviços, de modo a garantir a eficácia e a eficiência dos procedimentos, a agilização processual e a economia de recursos;

d) Dirigir, coordenar e planificar, de forma integrada, as atividades inerentes às áreas funcionais que integra, promovendo a elaboração de propostas, estudos, projetos e pareceres sobre os mesmos;

e) Enquadrar a ação das subunidades orgânicas que integrem as divisões.

Artigo 15.º

Das atribuições próprias dos Departamentos

a) Assegurar, em estreita articulação com as unidades orgânicas flexíveis que o integrem, as tarefas relativas à gestão global do Departamento,

designadamente quanto ao planeamento, programação e orçamentação das atividades, ao controlo da sua execução física e financeira, à modernização e racionalização da gestão e à administração e valorização dos recursos humanos;

b) Assegurar determinadas tarefas de natureza técnica administrativa e logística em apoio às diversas unidades dependentes, sempre que não se justifique que estas disponham de mecanismos próprios para o efeito.

Artigo 16.º

Das atribuições próprias das Divisões e Gabinetes equiparados e não equiparados

a) Assegurar a qualidade técnica do trabalho produzido e garantir o cumprimento dos prazos adequados à eficaz prestação de serviço;

b) Efetuar o acompanhamento profissional no local de trabalho, apoiando e motivando os funcionários;

c) Divulgar junto dos funcionários os documentos internos e as normas de procedimento a adotar pelo serviço;

d) Proceder ao controlo efetivo da assiduidade, pontualidade e cumprimento do período normal de trabalho.

Artigo 17.º

Dos cargos dirigentes

Os dirigentes exercem a sua competência no âmbito da unidade orgânica em que se integram, correspondendo:

a) Os Departamentos, a cargos de direção intermédia de 1.º grau;

b) As Divisões, a cargos de direção intermédia de 2.º grau.

c) Os Gabinetes, a cargos de direção intermédia de 2.º, 3.º ou 4.º grau, consoante a equiparação estabelecida.

CAPÍTULO III

Das atribuições e competências específicas

Artigo 18.º

Das Atribuições e competências

1 — O conjunto das atribuições e competências adiante descritas para cada unidade orgânica constituem o quadro de referência da respetiva atividade, sem prejuízo de outras que lhe sejam superiormente cometidas, no âmbito da sua área funcional.

2 — Serão essas atribuições e competências levadas a cabo pela própria unidade e pelas subunidades orgânicas que vierem a ser constituídas, nos termos da lei.

SECÇÃO I

Das unidades orgânicas autónomas

SUBSECÇÃO I

Unidades orgânicas previstas

Artigo 19.º

Divisão do Plano, Orçamento e Gestão Financeira (DPOGF)

Compete à DPOGF:

1 — Elaborar os instrumentos municipais de planeamento financeiro e organizar o processo de planeamento anual e plurianual do Município, na sua vertente operativa;

2 — Acompanhar e controlar a execução dos planos de atividades e dos orçamentos, em conformidade com as exigências legais e determinações superiores do próprio Município;

3 — Preparar e elaborar os relatórios e contas de exercício, estudos e previsões financeiras e ainda instaurar, organizar e promover a execução da cobrança coerciva de dívidas ao Município;

4 — Coordenar e executar as funções de natureza contabilística e financeira, em conformidade com as disposições legais e normas complementares, assegurando o processamento de receitas e despesas, respetivas cobranças e pagamentos;

5 — Proceder ao processamento e controlo dos fundos por operações de tesouraria e a todos os procedimentos necessários à realização da contabilidade analítica;

6 — Manter atualizado o ficheiro das existências patrimoniais de bens e equipamentos diversos e de todos os seguros respeitantes aos mesmos e demais exigências a que a legislação, regulamentos e regras obriguem;

29956

Diário da República, 2.ª série — N.º 192 — 6 de outubro de 2016

7 — Incumbe-lhe, designadamente, o seguinte:

- a) Elaborar o Orçamento e as Grandes Opções do Plano, com base em estudos de avaliação das receitas e despesas municipais e em conformidade com os objetivos definidos;
- b) Coordenar a proposta de Orçamento e das Grandes Opções do Plano, suas revisões e alterações e acompanhar a sua execução;
- c) Acompanhar e controlar a execução dos documentos previsionais, quer em termos orçamentais, quer no âmbito dos projetos integrados nas Grandes Opções do Plano, elaborando relatórios periódicos de avaliação e promovendo a adoção de medidas corretivas, sempre que se verifique a ocorrência de desvios entre o programado e o executado;
- d) Elaborar as alterações e revisões dos documentos previsionais, de acordo com as normas estabelecidas na legislação em vigor;
- e) Controlar a despesa, comprovar o saldo das diversas contas e, em geral, preparar os processos de execução do orçamento;
- f) Assegurar o funcionamento do sistema de contabilidade respeitando as considerações técnicas, os princípios e regras contabilísticas, os critérios de valorimetria, os documentos previsionais, os documentos de prestação de contas e os critérios e métodos específicos definidos no plano oficial de contabilidade aplicável às autarquias;
- g) Organizar a conta anual de gerência e fornecer os elementos necessários à elaboração do relatório de atividades;
- h) Acompanhar a evolução da capacidade de endividamento, dos limites da despesa com pessoal e da sustentabilidade financeira da autarquia;
- i) Desenvolver as ações necessárias à contratação dos financiamentos bancários, assegurando a mobilização dos recursos contratados e a sua correta aplicação de acordo com as regras legais aplicáveis e as políticas financeiras definidas;
- j) Preparar os processos para fiscalização de qualquer entidade com poderes para o efeito, em especial para controlo prévio da legalidade da despesa pelo Tribunal de Contas;
- k) Prestar as informações às entidades com competência para julgar e inspecionar as autarquias locais, bem como aprovar o conjunto de objetivos e de regulamentos determinados no plano oficial de contabilidade aplicável às autarquias;
- l) Preparar a elaboração dos documentos de prestação de contas;
- m) Organizar e manter atualizado o dossiê financeiro relativo às participações obtidas através de protocolos, contratos — programa ou fundos comunitários;
- n) Colaborar com os serviços municipais assegurando o regular funcionamento do circuito classificativo das despesas;
- o) Assegurar a regularidade financeira na realização da despesa e supervisionar o cumprimento das normas de contabilidade, finanças locais e fiscalidade aplicáveis;
- p) Coordenar e controlar a atividade financeira, através da prestação de informação de cabimento e compromisso financeiro das ações e projetos;
- q) Assegurar as operações de realização de despesas e emitir as respetivas ordens de pagamento, mantendo atualizados os seus registos contabilísticos;
- r) Proceder à emissão das autorizações/ordens de pagamento diárias, e assegurar a articulação de circuitos e procedimentos com a tesouraria;
- s) Assegurar a prevenção e deteção de situações irregulares quer do ponto de vista da legalidade, quer dos métodos e procedimentos definidos pela Câmara, elaborando relatórios sobre a validade e regularidade dos registos contabilísticos;
- t) Desenvolver as ações necessárias ao cumprimento das obrigações de natureza contributiva e fiscal, decorrentes da atividade desenvolvida pelo Município;
- u) Assegurar a gestão adequada do relacionamento do Município com terceiros, procedendo ao registo da dívida municipal, à análise sistemática das contas correntes dos fornecedores e ao desenvolvimento das ações necessárias à liquidação dos respetivos saldos;
- v) Efetuar a cobrança coerciva das dívidas ao Município que a lei determine, instaurando, organizando e promovendo a execução dos respetivos processos com base nas certidões de dívidas emitidas pelos serviços competentes e seguindo com as necessárias adaptações, os termos estabelecidos no Código do Procedimento e Processo Tributário;
- w) Gerir um sistema de contabilidade de custos e garantir a sua otimização, de modo a determinar custos totais (diretos e indiretos) de cada serviço, função, atividades e obras municipais e apoiar na fixação de taxas e preços;
- x) Desenvolver as ações necessárias ao controlo da execução da receita municipal não consignada, nomeadamente através da análise e acompanhamento de todos os contratos, protocolos e acordos geradores de receita celebrados pelo Município;
- y) Acompanhar a elaboração de regulamentos e respetivas alterações com eventual implicação ao nível da cobrança de receita;

z) Colaborar com os serviços municipais assegurando o regular funcionamento do circuito classificativo das receitas;

- aa) Coordenar as ações necessárias à elaboração de estudos e propostas para aprovação da tabela de taxas e outras receitas, a cobrar pelo Município e respetivos regulamentos, de acordo com as normas estabelecidas na legislação em vigor;
- bb) Assegurar a liquidação e controlo da cobrança das taxas e outras receitas municipais, nos termos das normas legais e regulamentares em vigor;
- cc) Analisar os pedidos de isenção e redução de taxas, reembolsos, pagamentos em prestações e anulações de dívida;
- dd) Controlar e preparar os registos e apuramentos referentes aos valores arrecadados pelo Município, e que, deverão ser entregues a outras entidades, designadamente IVA, IRS e Segurança Social;
- ee) Proceder a depósitos e levantamentos, controlar o movimento das contas bancárias e propor a aplicação financeira dos recursos de tesouraria;
- ff) Assegurar o suporte informativo necessário ao conhecimento, por parte dos serviços municipais, das informações resultantes dos registos contabilísticos efetuados;
- gg) Processar a liquidação de taxas e outras receitas do Município que não respeitem as funções definidas para outros serviços;
- hh) Organizar e manter atualizado o cadastro de bens móveis do Município e promover todos os registos relativos aos mesmos, procedendo à atualização anual do cadastro e inventário, incluindo as amortizações e reavaliações permitidas por lei;
- ii) Efetuar os contratos de seguro de móveis e bens municipais e gerir a atividade de relação com as seguradoras;
- jj) Processar o recebimento das indemnizações provenientes de contratos de seguro;
- kk) Manter atualizado o inventário do património móvel existente e a sua afetação aos diversos serviços;
- ll) Propor os critérios de amortização de património afetado aos serviços, no quadro da respetiva imputação de custos.

Artigo 20.º

Divisão de Recursos Humanos (DRH)

Compete à DRH:

- 1 — Apoiar o órgão executivo na conceção e implementação de políticas e estratégias de recursos humanos que promovam a valorização e o desenvolvimento dos trabalhadores, respondendo às necessidades dos serviços municipais e contribuindo para a melhoria contínua do desempenho do Município;
- 2 — Compete-lhe, específica e designadamente, o seguinte:
 - a) Gerir de modo integrado a informação relativa aos recursos humanos do Município, na perspetiva de suporte à gestão e tomada de decisão;
 - b) Preparar o orçamento das despesas com pessoal, acompanhando a sua execução e promovendo as necessárias alterações;
 - c) Elaborar o mapa de pessoal, assegurando a respetiva gestão e promovendo as necessárias alterações;
 - d) Elaborar o Balanço Social e outros indicadores de gestão;
 - e) Assegurar o dever de informação previsto na lei em matéria de recursos humanos;
 - f) Gerir o processo de implementação e aplicação contínua do Sistema Integrado de Avaliação do Desempenho da Administração Pública (SIADAP), garantindo a correta aplicação dos respetivos instrumentos;
 - g) Estudar, propor e dar execução às políticas municipais relativas ao desenvolvimento dos recursos humanos no quadro de um sistema integrado de gestão por competências;
 - h) Elaborar os perfis funcionais dos postos de trabalho, através da análise às atividades a desenvolver e às competências associadas;
 - i) Garantir a gestão do sistema de mobilidade interna de trabalhadores, adequando os perfis de competências às funções e postos de trabalho;
 - j) Organizar e assegurar o processo de acolhimento e integração dos trabalhadores;
 - k) Assegurar a valorização dos recursos humanos do Município promovendo o desenvolvimento das suas competências e incrementando o seu potencial de desempenho, de acordo com a legislação aplicável e as políticas municipais;
 - l) Desenvolver as atividades necessárias à aplicação do ciclo da formação, desde o diagnóstico de necessidades à avaliação do processo formativo, nomeadamente:
 - i) Identificar as necessidades de formação dos trabalhadores nas diversas vertentes de atividade da câmara municipal;
 - ii) Elaborar e gerir o plano de formação tendo em conta as necessidades identificadas;

iii) Programar e realizar ações de formação que permitam o aumento da eficácia dos serviços e a qualificação dos recursos humanos;

m) Participar em programas e projetos de financiamento da formação profissional na Administração Pública e coordenar ações com as entidades gestoras;

n) Realizar estudos e projetos de âmbito global na área dos recursos humanos;

o) Assegurar os procedimentos relativos a estágios curriculares e profissionais, garantindo os contactos com as entidades externas e o cumprimento de protocolos de cooperação;

p) Conceber e aplicar políticas de segurança e saúde ocupacional dirigidas aos trabalhadores, nomeadamente:

i) Desenvolver ações que conduzam à prevenção da doença nos locais de trabalho;

ii) Promover a saúde através de programas e projetos específicos tendo em conta a melhoria da qualidade de vida dos trabalhadores;

iii) Identificar, classificar e controlar os riscos profissionais dos postos de trabalho;

iv) Efetuar propostas de correção das condições de segurança, higiene e saúde dos locais de trabalho, sempre que necessário;

v) Organizar e acompanhar os processos relativos a acidentes em serviço, bem como de doenças profissionais, analisando as causas e as medidas corretivas adequadas;

vi) Realizar estudos periódicos sobre causas do absentismo;

vii) Realizar exames de saúde iniciais, periódicos e ocasionais, tendo em conta categorias profissionais e os fatores de risco associados às mesmas, bem como exames complementares de diagnóstico;

viii) Promover campanhas de vacinação antitetânica, antigripal, anti-hepatite B e outras, tendo em conta os grupos de risco;

ix) Realizar ações de educação para a saúde, higiene e segurança no trabalho;

x) Assegurar o apoio psicossocial aos trabalhadores;

q) Proceder ao levantamento de necessidades de pessoal;

r) Coordenar os processos de recrutamento e seleção, em função dos perfis de competências exigidos pelos postos de trabalho;

s) Conceber, coordenar e executar as operações inerentes à gestão administrativa de recursos humanos e ao processamento de abonos e outras remunerações;

t) Conceber, coordenar e executar as operações inerentes ao controlo de assiduidade dos trabalhadores;

u) Gerir o processo de atribuição e alteração de horários de trabalho;

v) Garantir a atualização permanente dos processos individuais dos trabalhadores;

w) Garantir a divulgação de documentação e informação sobre normas, procedimentos e legislação em matéria de recursos humanos;

x) Assegurar a renovação dos contratos em regime de prestação de serviços em regime de avença ou tarefa, exclusivamente no âmbito do agrupamento 01-despesas com o pessoal.

Artigo 21.º

Divisão de Comunicação e Imagem (DCI)

Compete à DCI:

1 — Promover a imagem do Município e da autarquia, com informação e comunicação consistente com uma política municipal transparente e que permita dar a conhecer à população a atividade do Município, estimulando o diálogo permanente, a corresponsabilização coletiva e a contínua melhoria da qualidade dos serviços prestados;

2 — Divulgar as atividades autárquicas, através da gestão integrada dos meios de comunicação disponíveis, garantindo a produção de conteúdos no quadro dos objetivos de serviço público à população;

3 — Conceber e executar, com o objetivo da divulgação da imagem, ações e eventos do Município, os materiais informativos e editoriais, de promoção e representação, em diversos suportes desde a produção gráfica à multimédia;

4 — Assegurar a informação e a divulgação da atividade municipal junto dos órgãos de comunicação social, garantindo os esclarecimentos que a mesma solicite, bem como os atos de natureza protocolar e as ações de relações públicas;

5 — Incumbe-lhe, específica e designadamente, o seguinte:

a) Propor as estratégias globais de comunicação e promoção da imagem municipal de acordo com as linhas de orientação do projeto autárquico;

b) Assegurar o planeamento de todas as ações de comunicação municipal, através da elaboração do Plano Estratégico de Comunicação e Imagem (anual ou plurianual) e a sua implementação;

c) Gerir a comunicação da imagem da Câmara nos seus diferentes suportes, nomeadamente a inserção publicitária nos diversos órgãos de comunicação social;

d) Implementar os planos anuais ou plurianuais de angariação de patrocínios para projetos e iniciativas municipais, bem como gerir os apoios comunicacionais a prestar pelo Município a entidades externas;

e) Avaliar os resultados das estratégias de comunicação e imagem definidas e implementadas;

f) Assegurar o planeamento e coordenação editorial dos vários suportes de comunicação;

g) Produzir e gerir os conteúdos escritos, audiovisuais e multimédia para os vários suportes de comunicação;

h) Garantir a revisão editorial e ortográfica de todos os conteúdos escritos para os vários suportes de comunicação;

i) Assegurar a constituição e gestão do arquivo geral de imagem e de som;

j) Garantir a uniformidade e coerência da identidade visual municipal, através do design e produção dos vários suportes de comunicação municipais, bem como da sua distribuição, no quadro dos objetivos de serviço público à população;

k) Conceber e assegurar a produção gráfica dos vários suportes de comunicação;

l) Assegurar a imagem municipal em stands, feiras e exposições;

m) Assegurar e supervisionar a distribuição dos suportes físicos de comunicação;

n) Assegurar o contacto com os órgãos de comunicação social de forma a garantir a informação e divulgação da atividade municipal, bem como a coordenação das diferentes solicitações dos mesmos e as respetivas respostas;

o) Assegurar o tratamento da informação divulgada pelos órgãos de comunicação social de interesse para a câmara municipal, quer escrita quer audiovisual, bem como a sua divulgação junto dos serviços;

p) Preparar as cerimónias protocolares que são da responsabilidade do Município, bem como dar apoio às relações protocolares que o Município, por intermédio dos seus órgãos ou membros, estabeleça com entidades ou organizações civis, políticas, militares ou religiosas;

q) Desenvolver as atividades de relações públicas do Município;

r) Participar na elaboração das estratégias globais e dos planos de comunicação municipal anuais ou plurianuais.

Artigo 22.º

Divisão de Fiscalização Municipal (DFM)

Compete à DFM:

1 — Garantir o cumprimento das Leis, Regulamentos e Posturas Municipais, designadamente nos domínios do urbanismo, da construção, da atividade económica, do património cultural, e do ambiente;

2 — Exercer as ações de fiscalização de obras de edificação;

3 — Incumbe-lhe, designadamente, o seguinte:

a) Realizar regularmente ações de fiscalização no território municipal, destinadas a prevenir e detetar situações irregulares, esclarecendo e divulgando os regulamentos municipais e demais legislação junto dos munícipes;

b) Fiscalizar e zelar pelo cumprimento das normas legais e regulamentares no âmbito ambiental e salubridade pública, nomeadamente, de acordo com o regulamento municipal vigente;

c) Fiscalizar e garantir o cumprimento das normas legais e regulamentares, nomeadamente, de acordo com o regulamento municipal vigente;

d) Fiscalizar as ligações aos sistemas públicos de abastecimento de água e de saneamento, garantindo o cumprimento das normas legais e regulamentares aplicáveis;

e) Fiscalizar a afixação, inserção ou distribuição de publicidade sob qualquer forma, visível ou audível, no espaço público, garantindo o cumprimento da legislação aplicável, designadamente, de acordo com o regulamento municipal vigente;

f) Remover as viaturas abandonadas na via pública, nos termos da lei e do regulamento municipal aplicável, para o Parque Municipal de Recolha de Viaturas;

g) Fiscalizar as utilizações ou utilizações não licenciadas nos termos da lei e regulamentos municipais aplicáveis;

h) Levantar autos pelas infrações verificadas desenvolvendo o processo previsto legalmente, e proceder às respetivas notificações;

i) Realizar regularmente ações de fiscalização no território municipal, destinadas a prevenir e detetar operações urbanísticas irregulares, adotando as medidas de tutela da legalidade urbanística adequadas e esclarecendo e divulgando os regulamentos municipais e demais legislação junto dos munícipes;

j) Fiscalizar a execução de operações urbanísticas sujeitas a licença ou admissão da comunicação prévia, zelando pela sua conformidade com

29958

Diário da República, 2.ª série — N.º 192 — 6 de outubro de 2016

os projetos aprovados ou admitidos e condições expressas nos títulos de licenciamento, adotando as medidas de tutela da legalidade urbanística adequadas a evitar a consumação das infrações verificadas, assegurando a sua conformidade com as disposições legais e regulamentares destinadas a prevenir os perigos que da sua realização possam resultar para a saúde e segurança das pessoas, bem como diligenciar para a reposição da legalidade relativamente às infrações não legalizáveis;

k) Fiscalizar obras nas áreas urbanas de génese ilegal, adotando as medidas de tutela da legalidade urbanística e assegurar as demolições superiormente determinadas;

l) Fiscalizar edificações em mau estado de conservação, que ameacem ruína ou ofereçam perigo para a saúde pública e para a segurança das pessoas, em articulação com os serviços de habitação;

m) Fiscalizar a limpeza da área onde decorram obras, garantindo o cumprimento do regime jurídico sobre a gestão de resíduos de construção e demolição, bem como a reparação dos estragos ou deteriorações que tenha causado em infraestruturas públicas;

n) Fiscalizar a ocupação do espaço público com estaleiro, andaimes, gruas e outros equipamentos necessários à realização da obra, garantindo o cumprimento das normas legais e regulamentares aplicáveis;

o) Assegurar as demolições, superiormente determinadas;

p) Organizar os processos de contra ordenação, promovendo as diligências instrutórias, probatórias e notificações necessárias à instrução dos processos de contra ordenação, bem como elaborar as propostas de relatórios finais de decisão dos processos de contra ordenação, até à decisão final, com exceção dos processos que envolvam pessoas coletivas, ou com mandato constituído;

q) Proceder à remessa dos autos ao tribunal para execução da coima e das custas, não pagas dentro do prazo estipulado na notificação da decisão, bem como receber os recursos de impugnação e remeter os respetivos autos ao tribunal.

r) Assegurar as articulações funcionais destinadas ao acompanhamento dos processos de impugnação de contra ordenação.

Artigo 23.º

Gabinete de Desenvolvimento Económico e Turismo (GDET)

Compete ao GDET:

1 — Promover as ações estratégicas conducentes ao desenvolvimento e investimento económico e à promoção do turismo no Município;

2 — Assegurar o acompanhamento das iniciativas e investimentos públicos ou privados, dinamizando ações conducentes ao aumento e qualificação do emprego e à fixação de empresas;

3 — Promover o desenvolvimento do turismo no Município, no quadro da estratégia regional e da concretização do Plano Estratégico de Desenvolvimento do Turismo no Concelho do Seixal;

4 — Incumbe-lhe, designadamente, o seguinte:

a) Acompanhar os programas de investimentos dos diferentes agentes económicos, públicos e privados, no quadro do desenvolvimento sustentado do Município;

b) Promover ações que dinamizem a captação de investimento e incentivem o desenvolvimento económico;

c) Acompanhar ações que contribuam para o aumento e qualificação do emprego, colaborando nomeadamente com a administração central, entidades locais ou regionais e agentes económicos;

d) Gerir a Incubadora de Empresas Baía do Seixal;

e) Promover a realização de estudos e análises relacionados com o desenvolvimento económico, recolhendo e tratando elementos estatísticos;

f) Desenvolver o Programa de Divulgação e Promoção da Baía do Seixal, incluindo ações de captação de investimento para a frente ribeirinha;

g) Promover a implementação do Plano Estratégico de Desenvolvimento do Turismo no Concelho do Seixal;

h) Articular as estratégias regionais e nacionais para o sector do turismo com o Plano Estratégico de Desenvolvimento do Turismo no Concelho do Seixal;

i) Promover o modelo de desenvolvimento local para a Náutica de Recreio e desenvolver as ações conducentes à implementação e dinamização da Estação Náutica Baía do Seixal;

j) Promover o investimento público e privado do sector do turismo no Município, em articulação com outros serviços da Câmara Municipal e agentes externos;

k) Elaborar e fomentar, em articulação com outros serviços da Câmara Municipal e agentes externos, projetos, programas e ações de dinamização turística dos recursos patrimoniais, culturais, desportivos e naturais do Município;

l) Implementar o Plano de Promoção e Marketing Turístico do Município;

m) Gerir o Posto Municipal de Turismo e os Núcleos da Náutica de Recreio.

SUBSECÇÃO II

Unidades orgânicas excluídas dos limites previstos

Artigo 24.º

Gabinete de Proteção Civil (GPC)

Compete ao GPC:

1 — Assegurar o cumprimento das competências municipais e dos planos e programas estabelecidos em matéria de proteção civil, coordenando todas as ações neste âmbito, designadamente em operações de socorro e assistência às populações, garantindo a operacionalização do Plano Municipal de Emergência e de outros instrumentos existentes;

2 — Compete-lhe, designadamente, o seguinte:

a) Assessorar tecnicamente o presidente da câmara municipal ou o vereador com competência delegada, na coordenação de operações de prevenção, socorro e assistência, em especial nas situações de catástrofe e acidente grave, nos termos do disposto na Lei de Bases da Proteção Civil;

b) Desenvolver e garantir a coordenação das atribuições do Município em matéria de proteção civil, assegurando a ligação à Autoridade Nacional de Proteção Civil e aos demais organismos e entidades intervenientes no processo de proteção civil, na área do Município e no exterior;

c) Assegurar o funcionamento do Conselho Municipal de Segurança, da Comissão Municipal de Proteção Civil e da Comissão Municipal de Defesa da Floresta;

d) Assegurar a coordenação das atribuições do Município em matérias de defesa da floresta contra incêndios;

e) Elaborar planos municipais de emergência e projetos de regulamentação de prevenção e segurança para riscos específicos na área do Município;

f) Realizar estudos técnicos com vista à identificação, análise e consequências dos riscos naturais, tecnológicos e sociais que possam afetar o Município;

g) Organizar o apoio a famílias sinistradas e seu acompanhamento até à sua reinserção social adequada, em colaboração com as unidades orgânicas adequadas.

Artigo 25.º

Gabinete do Partido Médico Veterinário (GPMV)

Compete ao GPMV:

1 — Exercer as competências que lhe estão legalmente cometidas, enquanto Autoridade Sanitária Veterinária Concelhia, garantindo a saúde pública veterinária, a saúde e bem-estar dos animais e ainda intervindo no domínio da higiene e segurança alimentar.

2 — Compete-lhe, designadamente, o seguinte:

a) Executar as medidas de profilaxia médica e sanitária determinadas pela Autoridade Sanitária Veterinária Nacional;

b) Assegurar a direção técnica do Canil/Gatil Municipal e outros serviços e meios que lhe estejam afetos;

c) Coordenação técnica das ações de recolha e captura de animais;

d) Aplicação dos regulamentos de saúde e bem-estar animal em vigor;

e) Assegurar as condições de alojamento, de bem-estar, técnicas e higio-sanitárias dos animais e das instalações onde são alojados, tratados ou mantidos animais;

f) Prestar apoio técnico e administrativo ao médico veterinário municipal no controlo e fiscalização das matérias relacionadas com animais, designadamente no controlo e fiscalização dos estabelecimentos de comércio de animais e alimento para animais, alojamento/hospedagem para animais e centros de atendimento médico veterinário;

g) Prestar apoio técnico e administrativo ao médico veterinário municipal no controlo e fiscalização de animais e instalações para animais de circos e parques zoológicos;

h) Tratamento e recuperação de animais capturados/recolhidos, bem como controlo da reprodução de animais abandonados e reencaminhamento para adoção;

i) Eutanásia de animais e reencaminhamento de cadáveres;

j) Promoção e execução de campanhas de educação, sensibilização e divulgação, junto da população, sobre matérias relacionadas com animais;

k) Proceder à avaliação e inspeção de situações causadoras de insalubridade que ponham em causa a Saúde Pública Veterinária;

l) Levantar autos de notícia e instaurar processos de contraordenação;

m) Colaborar na realização de inquéritos epidemiológicos;

n) Emitir pareceres de licenciamento e inspecionar estabelecimentos de comércio de animais e alimento para animais, alojamentos/hospedagem para animais e centros de atendimento médico veterinário;

o) Emitir pareceres, nos termos da legislação vigente, para licenciamento de instalações industriais ou comerciais associadas à cadeia alimentar de origem animal;

- p) Assegurar a notificação de doenças de declaração obrigatória;
- q) Emitir guias sanitárias de trânsito e emitir pareceres para licenciamento de veículos de transporte de animais;
- r) Assegurar o controlo e a fiscalização de feiras, mercados, exposições e concursos com animais assim como licenciar feirantes e vendedores ambulantes de alimentos de origem animal;
- s) Colaborar com as Autoridades de Saúde do Município nas medidas que forem adotadas para a defesa da saúde pública, nas áreas da sua competência, e com a Autoridade de Segurança Alimentar e Económica;
- t) Executar peritagens médico-veterinárias a pedido de autoridades policiais ou do Ministério Público;
- u) Assegurar a inspeção sanitária de carnes e pescado frescos e de alimentos transformados de origem animal e executar controlos veterinários;
- v) Promover o levantamento, análise e acompanhamento das atividades industriais, comerciais e não comerciais inerentes à cadeia alimentar de origem animal;
- w) Prestar apoio técnico e administrativo ao médico veterinário municipal, no licenciamento de atividades industriais e comerciais que laborem produtos alimentares de origem animal, no âmbito da legislação em vigor;
- x) Prestar apoio técnico e administrativo ao médico veterinário municipal no controlo oficial das condições técnicas e higiénicas das diversas atividades inerentes à cadeia alimentar, nomeadamente em talhos, peixarias, mercados municipais, minimercados, supermercados e hipermercados, restauração e/ou bebidas, cantinas escolares, eventos festivos ocasionais ou esporádicos, distribuição, transporte, venda ambulante, armazéns e máquinas de venda automática;
- y) Garantir a correta aplicação da rastreabilidade, bem como a remoção do mercado, dos produtos que se encontrem impróprios para consumo;
- z) Promover a recolha de amostras e execução de análises físicas, químicas e microbiológicas, através do Laboratório de Análise Alimentar do Gabinete ou de Laboratórios oficiais;
- aa) Garantir o cumprimento da legislação nacional e comunitária em vigor, no âmbito da saúde pública veterinária, saúde e bem-estar animal e higiene e segurança alimentar.

SECÇÃO II

Do Departamento de Administração Geral e Modernização Administrativa e das unidades orgânicas dependentes

Artigo 26.º

Departamento de Administração Geral e Modernização Administrativa

1 — O Departamento de Administração Geral e Modernização Administrativa tem como missão orientar e apoiar a ação das unidades orgânicas flexíveis que o integram, no que concerne à administração geral da autarquia, implementando boas práticas de modernização administrativa, promovendo o potencial do conhecimento e da partilha de informação, assentes nas tecnologias de informação e serviços de proximidade e desenvolvendo princípios de qualidade em conformidade com a estratégia municipal.

2 — Para a prossecução da sua missão, compete-lhe designadamente o seguinte:

- a) Garantir o regular funcionamento da organização, através da gestão eficiente dos meios e recursos disponíveis e desenvolver estratégias que visem a melhoria do desempenho da autarquia e da relação com o cidadão, promovendo a qualidade dos serviços públicos;
- b) Gerir a atividade administrativa geral da organização ao nível do expediente e atendimento público;
- c) Desenvolver os procedimentos de aprovisionamento, bem como a tramitação, gestão e acompanhamento de todos os processos de contratação pública;
- d) Coordenar os procedimentos técnico-administrativos orientadores da organização dos arquivos correntes, assim como tratar e disponibilizar, em diversos suportes, a documentação produzida pelos serviços municipais no exercício das suas atividades;
- e) Desenvolver a tramitação administrativa dos processos eleitorais e de recenseamento realizados pelo Município;
- f) Promover as ações conducentes à gestão do conhecimento, concebendo e implementando processos de inovação que potenciem a eficiência de processos organizacionais;
- g) Administrar os sistemas informáticos, a manutenção da infraestrutura tecnológica e de informação e assegurar o funcionamento eficiente das redes de comunicações;

- h) Garantir a racionalização dos procedimentos administrativos de suporte e respetivos sistemas de informação em articulação com a área de modernização e sistemas de informação e gestão do conhecimento.

Artigo 27.º

Divisão do Atendimento Público e Modernização Administrativa (DAPMA)

Compete à DAPMA:

1 — Assegurar as ações conducentes ao estudo e gestão do conhecimento, concebendo e implementando processos de inovação que potenciem a eficiência de processos organizacionais, desenvolvendo princípios de qualidade de acordo com a estratégia global do Município;

2 — Assegurar a gestão de todo o atendimento, centralizando-o numa perspetiva integrada através dos vários canais, nos diferentes serviços autárquicos e na rede de Lojas do Município, garantindo o correto encaminhamento dos processos resultantes das ações de atendimento.

3 — Incumbe-lhe, designadamente, o seguinte:

a) Assegurar o atendimento público nas suas várias vertentes, garantindo a manutenção de atendimento multicanal integrado, através da operacionalização do atendimento presencial, telefónico e web;

b) Assegurar a gestão dos espaços municipais de descentralização de serviços, designadamente a rede de Lojas do Município e o Centro de Informação Autárquica ao Consumidor;

c) Proceder à receção, registo, encaminhamento e controlo do movimento dos processos relativos a requerimentos dos municípios para decisão pela câmara municipal;

d) Centralizar a receção de reclamações e ou sugestões apresentadas pelos municípios/utentes em atendimento presencial, telefónico, correio ou web e proceder ao respetivo tratamento, encaminhamento e resposta;

e) Promover, em articulação com os diversos serviços municipais, medidas de correção e de melhoria do serviço de atendimento prestado que se revelem necessárias à satisfação dos municípios/utentes;

f) Assegurar, em coordenação com os diversos serviços municipais, a audição regular das necessidades e satisfação dos municípios/utentes;

g) Garantir a gestão integrada de processos e suas atividades com recurso a plataformas tecnológicas de monitorização;

h) Gerir a rede comum de conhecimento da Câmara Municipal através do desenvolvimento do Portal do Conhecimento;

i) Acompanhar e desenvolver metodologias de conceção e implementação de projetos de identificação eletrónica e de tramitação eletrónica interna com integração com as plataformas de ERP Municipais com vista à desmaterialização de processos;

j) Gerir e monitorizar a plataforma de atendimento (presencial e serviços on-line), em função dos serviços a disponibilizar;

k) Promover o Sistema de Gestão da Qualidade da Câmara Municipal, em todas as suas vertentes e normativas, incluindo todos os processos de normalização documental da Câmara Municipal;

l) Coordenar as candidaturas a programas de boas práticas, prémios e outros nas diferentes áreas de intervenção municipal;

m) Assegurar a gestão de uma plataforma tecnológica de gestão de processos informatizando e otimizando os processos de reengenharia, coordenando um sistema integrado de gestão e monitorização do desempenho dos processos da Câmara Municipal, desmaterializados;

n) Garantir o desenvolvimento estratégico das infraestruturas e sistemas de informação e comunicação, numa lógica de permanente adequação às necessidades, de acompanhamento dos desenvolvimentos tecnológicos assegurando a necessária racionalidade;

o) Garantir a gestão dos sistemas informáticos instalados, assegurando o cumprimento das políticas de segurança e de controlo que se encontrem estabelecidas;

p) Colaborar no planeamento e gestão da infraestrutura tecnológica de informação;

q) Garantir a conservação e a segurança dos equipamentos informáticos sob a sua responsabilidade, de acordo com as normas e procedimentos estabelecidos, mantendo e gerindo o arquivo de suportes informático;

r) Selecionar e promover a adaptação e implementar os sistemas de informação e software aplicacional disponíveis no mercado, de acordo com os objetivos estabelecidos;

s) Proceder à instalação e manutenção dos equipamentos servidores de rede e demais dispositivos a estes ligados;

t) Proceder à instalação e manutenção dos equipamentos informáticos terminais, nomeadamente computadores pessoais e impressoras;

u) Fazer a gestão de todo o parque de equipamentos e suportes informáticos municipais e manter atualizado o respetivo cadastro;

v) Assegurar apoio técnico transversal e helpdesk tecnológico, ao nível do hardware;

29960

Diário da República, 2.ª série — N.º 192 — 6 de outubro de 2016

- w) Proporcionar o apoio técnico a outros órgãos autárquicos e a escolas do 1.º ciclo e jardins-de-infância da rede pública;
- x) Colaborar no desenvolvimento estratégico das infraestruturas e sistemas de comunicação;
- y) Assegurar a instalação e manutenção técnica das redes de comunicações de voz e dados e do equipamento que lhes está associado, assim como a gestão total dos sistemas de comunicação da autarquia.

Artigo 28.º

Divisão de Administração Geral (DAG)

Compete à DAG:

- 1 — Assegurar a atividade administrativa da câmara municipal de carácter geral, não específico de outras unidades orgânicas, promovendo a divulgação das normas internas e demais diretivas de carácter genérico;
- 2 — Assegurar a tramitação administrativa dos processos eleitorais e de recenseamento que sejam cometidos ao Município;
- 3 — Propor, implementar e coordenar procedimentos técnico-administrativos orientadores da organização dos arquivos correntes. Incorporar e tratar a documentação produzida pelos serviços municipais no exercício das suas atividades, qualquer que seja o seu suporte, e disponibilizá-la aos serviços, sempre que solicitada;
- 4 — Coordenar e executar as funções relacionadas com a aquisição de materiais necessários ao funcionamento dos serviços, garantindo a gestão de stocks e seu armazenamento segundo as leis, normas e regras superiormente estabelecidas;
- 5 — Proceder à tramitação, gestão e acompanhamento de todos os processos de contratação pública, centralizando os processos administrativos, desde o seu início ou lançamento até à respetiva adjudicação e contratação.
- 6 — Incumbe-lhe, designadamente, o seguinte:
- a) Coordenar a atividade administrativa da câmara municipal;
- b) Gerir a receção e encaminhamento de público no edifício dos Serviços Centrais, assegurando a respetiva normalização e consequente gestão;
- c) Assegurar a receção, registo e distribuição da documentação entrada na câmara municipal;
- d) Assegurar o tratamento da expedição de correspondência;
- e) Promover a divulgação pelos serviços das normas internas e demais diretivas de carácter genérico;
- f) Assegurar a gestão das salas de reunião, de atendimento e auditório dos Serviços Centrais;
- g) Assegurar a gestão dos polos de impressão e reprografia;
- h) Acompanhar a elaboração dos atos referentes ao recenseamento dos cidadãos;
- i) Assegurar a tramitação administrativa dos processos eleitorais que sejam cometidos ao Município;
- j) Promover a preservação e divulgação do património arquivístico detentor de interesse histórico;
- k) Gerir a aplicação de um plano de classificação documental aplicável à documentação em fase ativa;
- l) Assegurar a aplicação da tabela de avaliação e seleção da documentação produzida pelo Município e demais legislação aplicável;
- m) Desenvolver e gerir um sistema centralizado de compras, tendo em vista o abastecimento de bens e serviços comuns à generalidade dos serviços do Município;
- n) Proceder, em articulação com os serviços, ao processo de aquisição no mercado de materiais ou equipamentos nos termos da legislação em vigor;
- o) Proceder à gestão racional de stocks, em consonância com critérios definidos em articulação com os diversos serviços utilizadores;
- p) Assegurar o funcionamento do sistema de controlo de gestão, designadamente, no que respeita à afetação de custos às diversas atividades e serviços, assegurando os procedimentos administrativos;
- q) Dar resposta às requisições internas através do material em armazém;
- r) Confirmar a qualidade e quantidade do material recebido;
- s) Manter atualizadas as fichas de existência e controlo dos materiais em armazém;
- t) Elaborar os inventários, qualitativos e quantitativos, em conformidade com as normas estabelecidas;
- u) Manter atualizado o ficheiro de fornecedores, nomeadamente, quanto a preços;
- v) Manter atualizado o ficheiro das contas correntes de cada serviço permitindo uma informação atempada e fácil sobre cada um;
- w) Elaborar o plano anual de aquisições e promover a sua aprovação e execução;
- x) Assegurar todos os procedimentos e tramitações dos processos de contratação pública conducentes à adjudicação dos mesmos, nos termos

da legislação em vigor, após receção das condições técnicas e respetiva informação de cabimento e compromisso financeiro fornecidas pelo serviço instrutor;

- y) Elaborar as peças escritas de todos os procedimentos de contratação pública, nomeadamente programas de concursos, cadernos de encargos, convites e contratos escritos;
- z) Proceder à elaboração e publicação dos anúncios dos procedimentos;
- aa) Proceder à colocação dos procedimentos na plataforma de contratação pública e coordenar toda a tramitação eletrónica dos mesmos;
- bb) Proceder às publicações obrigatórias no portal de compras eletrónicas;
- cc) Assegurar a articulação com o serviço instrutor no sentido de esclarecer todas as questões técnicas que ultrapassem a sua competência e mantê-lo sempre informado da tramitação dos procedimentos;
- dd) Atendimento telefónico e respetivo encaminhamento das chamadas recebidas no número geral da Câmara Municipal do Seixal.

SECÇÃO III

Do Departamento do Planeamento, Mobilidade e Urbanismo e das unidades orgânicas dependentes

Artigo 29.º

Departamento do Planeamento, Mobilidade e Urbanismo

- 1 — O Departamento do Planeamento, Mobilidade e Urbanismo tem como missão orientar e apoiar a ação das unidades orgânicas flexíveis que o integram, nas áreas do planeamento do território, das acessibilidades e transportes, garantido a articulação com o planeamento regional e nacional, bem como as atividades de gestão urbanística, realização de estudos, projetos e/ou construções camarárias, assim como, o apoio técnico e fiscalização de empreitadas de obras municipais.
- 2 — Para a prossecução da sua missão, compete-lhe designadamente o seguinte:
- a) Desenvolver as ações estratégicas conducentes a um desenvolvimento integrado do Município, com incidência na dinamização ou elaboração dos adequados instrumentos de planeamento;
- b) Coordenar e monitorizar a implementação do Plano Diretor Municipal;
- c) Promover as atividades de gestão urbanística conducentes à aprovação, nos termos do Regime Jurídico de Urbanização e Edificação e do Plano Diretor Municipal, das operações urbanísticas e de outros atos correlacionados;
- d) Acompanhar os estudos e projetos que venham a ser desenvolvidos na área do Arco Ribeirinho Sul, na parte respeitante ao município, tendo em vista a promoção da requalificação urbanística e revitalização da atividades económica da zona;
- e) Planear e acompanhar os grandes projetos na área relativa à mobilidade e aos transportes, quer de âmbito municipal, quer de âmbito regional;
- f) Participar no processo de implantação da rede de metropolitano ligeiro da margem sul do Tejo, desenvolvendo todas as ações de acompanhamento dos respetivos estudos para a implementação de todas as fases previstas;
- g) Assegurar o desenvolvimento e a manutenção do sistema de informação geográfica municipal;
- h) Organizar, dirigir e executar as obras municipais, a realização de estudos e projetos com elas relacionadas, o apoio técnico e a fiscalização de empreitadas de obras municipais.

Artigo 30.º

Divisão de Planeamento do Território e Mobilidade (DPTM)

Compete à DPTM:

- 1 — Assegurar as atividades de planeamento no âmbito do ordenamento do território e no quadro das unidades operativas determinadas pelo Plano Diretor Municipal (PDM);
- 2 — Assegurar os procedimentos necessários à elaboração e revisão do Plano Diretor Municipal do Seixal, coordenando a respetiva implementação e monitorização. Garantir a articulação do planeamento municipal com o planeamento metropolitano, regional e nacional, coordenando o relacionamento com as respetivas entidades da administração central;
- 3 — Apreciar a viabilidade e condicionamentos da realização de operações urbanísticas;
- 4 — Assegurar o planeamento e o acompanhamento de grandes projetos na área relativa à mobilidade e aos transportes, quer de âmbito municipal, regional ou nacional;

5 — Elaborar estudos, propostas e projetos de arquitetura e de engenharia, visando a construção de equipamentos coletivos, a requalificação urbana e qualificação de espaços públicos, incluindo a instalação de mobiliário urbano, competindo-lhe também coordenar o acompanhamento de estudos e projetos elaborados por entidades externas.

6 — Coordenar as candidaturas a programas da administração central, comunitários ou outros, de âmbito local ou regional, cabendo-lhe instruir os respetivos processos, acompanhar a sua apreciação junto das entidades competentes e acompanhar a sua execução física e financeira;

7 — Incumbe-lhe, designadamente, o seguinte:

a) Promover o acompanhamento e emissão de pareceres de planos e projetos municipais e intermunicipais, acompanhando e participando na definição de estratégias de planeamento e de ordenamento municipais, intermunicipais e regionais;

b) Promover e acompanhar a elaboração ou revisão de planos de urbanização e de planos de pormenor bem como outros estudos urbanísticos no âmbito do planeamento urbanístico;

c) Definir a divisão da propriedade e os direitos de edificação associados a cada parcela, estabelecendo a forma do espaço, construção e a disciplina de edificação e infraestruturização do território nas condições de execução;

d) Assegurar a análise e emissão de parecer sobre processos de informação prévia, quando a intervenção não estiver a coberto de plano de pormenor ou loteamento e bem assim, estiver em área consolidada cuja intervenção tenha impacto urbanístico relevante e ainda a definição de critérios de ocupação de equipamentos, estabelecimentos comerciais e industriais com o objetivo da sua integração no tecido urbano;

e) Elaborar estudos de desenho urbano em áreas onde o PDM tenha exigido a definição de Unidades de Execução conforme legislação em vigor;

f) Assegurar a emissão de pareceres referentes à Reserva Ecológica Nacional, à Reserva Agrícola Nacional, à Rede Natura 2000 e ao Regulamento Geral de Ruído, no que respeita a qualquer intervenção urbanística no âmbito do planeamento do território;

g) Garantir a realização de Avaliação Ambiental Estratégica no âmbito dos Planos Municipais de Ordenamento do Território (PMOT);

h) Assegurar o cumprimento da legislação em vigor relativa ao Ruído, nomeadamente, no que concerne aos PMOT, Mapas de Ruído, Planos Municipais de Redução de Ruído, controlo prévio das operações urbanísticas e ao controlo das atividades ruidosas permanentes;

i) Efetuar, no âmbito da toponímia, o levantamento e elaboração de propostas para deliberação de denominação de ruas e praças, após parecer da junta de freguesia respetiva, em colaboração com os demais órgãos autárquicos e outras entidades;

j) Assegurar a gestão para planeamento dos mapas de diagnóstico relativos à contaminação de solos, nomeadamente quanto ao Plano Estratégico de Avaliação da Contaminação de Solos do Município, dos diagnósticos municipais de depósito de sucatas e de exploração e deposição de inertes;

k) Apreciar os pedidos e promover a emissão das certidões de viabilidade de construção, certidões de localização, certidões relativas ao Imposto Municipal sobre Imóveis (IMI), e outras no quadro legal em vigor;

l) Assegurar a gestão das áreas de reconversão urbanística, em função dos instrumentos de gestão territorial, no que concerne ao exercício de perequação;

m) Assegurar o acompanhamento de processos de Planos de Pormenor, no âmbito das áreas de reconversão urbanística, com vista à obtenção do título de reconversão;

n) Promover os procedimentos necessários à elaboração, revisão ou alteração dos PMOT, nomeadamente PDM, Planos de Urbanização (PU) e Planos de Pormenor (PP);

o) Implementar um sistema de monitorização do PDM e outros PMOT que coordene o ritmo de concretização das propostas, aferindo-as com os objetivos de cada Plano;

p) Avaliar a compatibilização dos Planos de Pormenor e outros estudos urbanísticos e planos de âmbito municipal com o PDM e os PU em vigor ou em elaboração;

q) Garantir a articulação dos PMOT com planos idênticos promovidos pelos Municípios da região;

r) Proceder à coordenação do relacionamento com entidades da administração central no que diz respeito à implementação e acompanhamento do PDM, PU e PP;

s) Garantir o planeamento de equipamentos coletivos nomeadamente através da elaboração, atualização e revisão de instrumentos setoriais;

t) Garantir o planeamento e, em colaboração com outros serviços, a programação de ações no domínio das acessibilidades e transportes, assegurando a implementação e atualização do Plano Municipal de Mobilidade e Transportes;

u) Coordenar o levantamento, sistematização e divulgação de indicadores e dados estatísticos;

v) Colaborar na avaliação de programas ou propostas de desenvolvimento estratégico municipal;

w) Acompanhar, participar e intervir nas estruturas técnicas designadas pela administração central, para promover os grandes projetos estratégicos de transportes e de rede viária regional e nacional;

x) Acompanhar a definição da estrutura viária municipal;

y) Promover o relacionamento institucional com os operadores de transportes públicos, pugnano pela implementação de soluções que garantam um serviço de qualidade às populações.

z) Acompanhar a exploração e o relacionamento com os operadores de transportes, públicos e privados, que atuam na área do Município, assim como com as diferentes entidades com responsabilidade de coordenação metropolitana e regional neste âmbito;

aa) Promover e colaborar nos estudos de âmbito municipal e intermunicipal na área da mobilidade e transportes;

bb) Assegurar o cumprimento das disposições regulamentares vigentes sobre o acesso à atividade de transporte em Táxi;

cc) Assegurar o acompanhamento da conceção e concretização de Planos de Mobilidade e Transportes de âmbito municipal e regional;

dd) Elaborar estudos, propostas e projetos de espaços exteriores públicos de utilização coletiva, que visem a valorização e qualificação ambiental da imagem urbana e da sustentabilidade territorial do Município, promovendo um melhor e mais equilibrado usufruto pela população;

ee) Elaborar estudos, propostas e projetos de equipamentos municipais de utilização coletiva para novas construções, requalificações ou ampliações de equipamentos educativos, sociais, desportivos, habitacionais, de saúde, ou outros, em articulação com os demais serviços municipais;

ff) Promover a conceção, gestão e implementação da sinalética direcional e informativa, no âmbito do Município, promovendo a boa qualidade da imagem urbana e sua integração no espaço público em conjunto com o restante mobiliário urbano;

gg) Elaborar e acompanhar programas de ordenamento de publicidade;

hh) Coordenar e acompanhar os estudos e projetos elaborados, no exterior, através de concurso de conceção, desde a fase de programação até à sua concretização em obra;

ii) Garantir o acompanhamento e a assistência técnica de obras municipais em curso;

jj) Promover a necessária articulação com as entidades intervenientes nas componentes técnicas da atividade desenvolvida pela Divisão, instruindo e acompanhando a tramitação dos respetivos processos, quer com entidades externas, como em articulação com os demais serviços municipais;

kk) Prestar apoio técnico aos serviços da câmara municipal, juntas de freguesia e movimento associativo, em domínios técnicos especializados do seu âmbito;

ll) Elaborar estudos, propostas e projetos para construção ou reformulação de vias, parqueamentos, estacionamento, sinalização de trânsito, que contribuam para a melhoria da mobilidade e do ordenamento do tráfego, para além de programar, desenvolver e coordenar a implementação da Rede Cicável do Concelho do Seixal e de outras soluções de mobilidade relativas a modos suaves de deslocação;

mmm) Dinamizar os contactos e a recolha da documentação, estudos e demais elementos que sustentem as candidaturas da autarquia a apoios financeiros da administração central, dos fundos comunitários ou de outra proveniência;

nn) Assegurar a implementação e monitorização dos Programas de Ação Integrada de Regeneração e Valorização das Frentes Ribeirinhas de Seixal, Arrentela e Amora, procurando complementaridades e soluções inovadoras para potenciar os resultados dos projetos.

Artigo 31.º

Divisão de Gestão Urbanística e Empreitadas (DGUE)

Compete à DGUE:

1 — Coordenar e executar as funções de natureza administrativa, face aos regulamentos sobre operações urbanísticas, visando a aprovação das mesmas e a emissão dos respetivos títulos de licenciamento ou equivalentes, segundo o exigido pelo Regime Jurídico de Urbanização e Edificação (RJUE), demais legislação e regulamentos municipais;

2 — Assegurar a aprovação dos projetos de obras particulares, de loteamentos e de outras operações urbanísticas e de reconversão urbanística, em conformidade com o quadro legal e regulamentos municipais;

3 — Executar as atividades de administração urbanística no cumprimento dos planos e estudos aprovados;

4 — Assegurar a apreciação integrada dos projetos de infraestruturas para urbanizações e para edificações, em conformidade com o quadro legal em vigor e os regulamentos municipais;

29962

Diário da República, 2.ª série — N.º 192 — 6 de outubro de 2016

5 — Elaborar e manter atualizado o registo do património fundiário municipal, assegurar o controlo do seu registo predial oficial, sua classificação de uso face ao Plano Diretor Municipal e respetiva disponibilidade de avaliação e de utilização pela autarquia;

6 — Assegurar a valorização da Baía do Seixal, designadamente no que diz respeito à regeneração das suas frentes ribeirinhas, em todas as dinâmicas territoriais, permitindo a articulação entre as componentes ambiental, cultural, turística, urbanística e desenvolvimento económico-social;

7 — Assegurar os procedimentos concursais das empreitadas e das prestações de serviços associadas, a execução física e o controlo financeiro das empreitadas de obras de equipamentos coletivos, e de qualificação de espaços públicos incluindo acessibilidades e espaços verdes, assim como coordenar a análise das propostas de entidades externas para execução das obras municipais;

8 — Incumbe-lhe, designadamente, o seguinte:

a) Assegurar, de acordo com o RJUE, através dos respetivos “gestores de procedimentos”, a instrução dos processos municipais de licenciamento de operações urbanísticas;

b) Executar as tarefas inerentes aos processos dirigidos à câmara municipal, relativos à área do Urbanismo;

c) Promover a emissão de pareceres de carácter administrativo, em atos específicos das suas atribuições, quanto à instrução destes processos ou com eles relacionados;

d) Assegurar a notificação aos interessados dos pareceres, decisões e deliberações que recaiam sobre os requerimentos recebidos, em cumprimento do Código de Procedimento Administrativo;

e) Responder aos pedidos de certificação recebidos, em cumprimento do Código de Procedimento Administrativo;

f) Promover a emissão e registo dos respetivos títulos de licenciamento das operações urbanísticas ou equivalentes;

g) Promover, em ligação com outros serviços, o controlo da validade dos alvarás tendo em vista um permanente controlo administrativo e financeiro sobre os mesmos;

h) Assegurar, nos termos da legislação aplicável, a consulta, pelos titulares interessados ou mandatados para o efeito, dos processos de operações urbanísticas, tendo em consideração as condicionantes desta matéria;

i) Promover, em articulação com outros serviços, a tramitação e gestão administrativa de processos especiais;

j) Processar a liquidação, com vista ao seu pagamento, de todas as taxas, ou outras prestações pecuniárias, que respeitem às funções de finanças para a Divisão, em conformidade com os regulamentos municipais vigentes, a lei aplicável e deliberações da câmara municipal;

k) Promover a apreciação e aprovação dos pedidos de licenciamento, comunicação prévia e autorização, de acordo com o RJUE e demais legislação e regulamentos municipais, de:

i) Obras particulares e de outras operações urbanísticas previstas na legislação;

ii) Loteamentos e obras de urbanização, elaborando as respetivas condições de alvarás de loteamento;

iii) Armazenamento de combustíveis, ascensores e equipamentos mecânicos equivalentes e máquinas de diversão.

l) Participar na elaboração de regulamentos dos instrumentos de gestão territorial, de taxas e de outros normativos relacionados;

m) Promover a análise de pedidos de informação prévia, quando a intervenção estiver a coberto de plano de pormenor ou loteamento, ou em área consolidada cuja intervenção não tenha impacto urbanístico relevante;

n) Garantir a coordenação e compatibilização dos estudos de loteamento e licenciamento de obras com os instrumentos de planeamento eficazes e com as informações prévias;

o) Atribuir números de polícia;

p) Apresentar propostas para adoção de medidas que visem a qualidade dos projetos;

q) Assegurar a gestão das áreas de reconversão urbanística, em função dos instrumentos de gestão territorial, no concernente ao exercício de perequação;

r) Analisar e emitir parecer sobre processos de informação prévia nas áreas de reconversão urbanística, assim como, emitir pareceres sobre Estudos de Loteamento ao abrigo da Lei das Áreas Urbanas de Géneses Ilegal e do RJUE e respetivas condições de emissão de alvará;

s) Apresentar ou informar propostas de aquisição, permuta ou alienação de imóveis, com vista ao prosseguimento da política urbanística superiormente definida e em articulação com outras estruturas orgânicas;

t) Garantir, em articulação com a área de informação geográfica, uma atualização permanente da georreferenciação de informações prévias e dos processos de licenciamento de operações urbanísticas;

u) Apreciar os pedidos de certidões de retificação da área de lotes, alteração de freguesia e de garantia da existência de infraestruturas;

v) Integrar as comissões de vistoria procedendo à elaboração dos respetivos autos;

w) Desenvolver ações de medição das áreas de construção, ou outras, de modo a permitir a aplicação das exigências em vigor, quer quanto a taxas regulamentares, quer quanto a outras disposições legais;

x) Participar na tramitação dos processos de classificação de imóveis;

y) Análise dos projetos de infraestruturas e engenharia de especialidades e promover a consulta aos vários serviços municipais, bem como às várias entidades externas, com vista à obtenção de pareceres relativos aos projetos de engenharia de especialidades, elaborando a respetiva análise final;

z) Coordenar o acompanhamento de obras de infraestruturas, articulando, caso se justifique, com os vários serviços municipais e/ou entidades externas, quanto ao cumprimento dos projetos aprovados e obrigações constantes nas condições de alvará;

aa) Coordenar a atividade de receções provisórias e definitivas de obras de infraestruturas, articulando, caso se justifique, com os vários serviços municipais e/ou outras entidades com participação nesta matéria;

bb) Assegurar a inspeção de sistemas prediais das obras de infraestruturas, em articulação, caso se justifique, com os vários serviços municipais e/ou outras entidades;

cc) Promover a consulta aos vários serviços municipais, bem como às várias entidades externas, com vista à obtenção de pareceres relativos aos serviços afetados pela execução de obras de operadores privados de infraestruturas;

dd) Elaborar a análise final referente aos diversos pareceres relativos aos projetos de intervenções de operadores privados de infraestruturas;

ee) Coordenar o acompanhamento de obras de infraestruturas de operadores privados, articulando, caso se justifique, os vários serviços municipais e/ou entidades externas, quanto ao cumprimento dos projetos aprovados;

ff) Elaborar medições e orçamentos, de modo a permitir a aplicação de taxas regulamentares e outras disposições legais no que se refere a projetos e/ou obras de infraestruturas de operadores privados;

gg) Coordenar o apoio à elaboração de projetos de infraestruturas de iniciativa municipal incluindo a consulta aos vários serviços com vista à obtenção de pareceres relativos aos serviços afetados;

hh) Coordenar o acompanhamento de obras de iniciativa municipal;

ii) Colaborar com outros serviços, na área da medição e orçamento, no âmbito de projetos e obras de iniciativa municipal;

jj) Desenvolver as atividades que visem a salvaguarda e o respeito pelos valores e critérios de valorização do património municipal;

kk) Organizar e manter atualizado o cadastro de bens imóveis do Município e promover todos os registos relativos aos mesmos, procedendo à atualização anual do cadastro e inventário, incluindo as amortizações e reavaliações permitidas por lei;

ll) Providenciar a realização do inventário anual do património imobilizado, informando a DPOGF da sua valorização;

mm) Centralizar, registar e informar todas as solicitações sobre terrenos municipais, compilando informações sobre eventuais condicionamentos a que os terrenos municipais estejam sujeitos, como servidões, ónus, encargos, arrendamentos ou outros;

nn) Apresentar propostas de afetação de usos aos terrenos municipais e manter e gerir uma base de dados de lotes para construção;

oo) Apresentar propostas com medidas de proteção e defesa do património fundiário municipal;

pp) Organizar e coordenar todas as operações de aquisição, alienação e gestão de bens móveis e imóveis, do património municipal e participar na preparação dos procedimentos de hasta pública de imóveis, mediante carta fechada ou por licitação, em articulação com outros serviços municipais;

qq) Organizar e acompanhar os processos de expropriação amigável até à realização da respetiva escritura pública e os processos de expropriação litigiosa até à realização da arbitragem;

rr) Proceder ao acompanhamento e articulação, em todas as suas fases, dos instrumentos de gestão e ordenamento territorial com influência sobre a frente ribeirinha;

ss) Assegurar a implementação e monitorização da estratégia de valorização ambiental e ecológica da Baía do Seixal e bem assim da estratégia de regeneração e dinamização dos núcleos urbanos antigos ribeirinhos;

tt) Proceder ao acompanhamento e articulação, em todas as suas fases, dos instrumentos de gestão e ordenamento território com influência sobre a frente ribeirinha;

uu) Assegurar o controlo físico e financeiro das empreitadas de obras municipais, no âmbito das atribuições da divisão;

vv) Elaborar as medições e orçamentos dos projetos, no âmbito das atribuições da divisão, assim como o controlo das medições referentes a projetos elaborados no exterior;

ww) Elaborar os cadernos de encargos e programas de concurso para os procedimentos concursais, no âmbito das atribuições da divisão;

xx) Assegurar a análise das propostas de concurso de empreitadas de obras municipais e de outros procedimentos concursais, no âmbito das atribuições da divisão;

yy) Prestar apoio técnico a obras executadas pelas Juntas de Freguesia e movimento associativo, no âmbito das atribuições da divisão;

zz) Garantir o acompanhamento técnico de obras municipais em curso;

aaa) Elaborar e atualizar os cronogramas físicos e financeiros das obras municipais, da responsabilidade da divisão;

bbb) Proceder ao controlo financeiro e à revisão de preços das respetivas empreitadas;

ccc) Assegurar a colocação atempada, nos respetivos locais, de painéis de identificação das obras a decorrer da sua responsabilidade, bem como a sua remoção após conclusão das mesmas;

ddd) Planificar e gerir a execução de obras de empreitadas de execução de infraestruturas viárias e de sinalização e ordenamento de tráfego, procedendo ao respetivo controlo físico e financeiro.

eee) Garantir o cumprimento da legislação em vigor referente à higiene e segurança bem como a aplicação do Plano de Segurança e Saúde em obras da responsabilidade da divisão;

fff) Avaliar e informar sobre propostas de ocupação e utilização do espaço público do Município;

ggg) Apreciar e dar parecer sobre requerimentos de particulares para licenciamento de ocupação do espaço público e para licenciamento de publicidade, nos termos dos regulamentos municipais vigentes;

hhh) Gerir e acompanhar os contratos com empresas concessionárias de mobiliário urbano, em todos os seus domínios, incluindo os abrigos de passageiros de transportes públicos;

iii) Promover a emissão de alvarás e licenças específicos previstos em regulamento municipal próprio, que não respeitem as áreas funcionais do urbanismo nem a ocupação de espaços públicos e publicidade.

SECÇÃO IV

Do Departamento da Educação, Cultura e Juventude e das unidades orgânicas dependentes

Artigo 32.º

Departamento da Educação, Cultura e Juventude

1 — O Departamento da Educação, Cultura e Juventude tem como missão orientar e apoiar a ação das unidades orgânicas flexíveis que o integram na concretização das políticas educativas, culturais e para a juventude, garantindo as competências próprias nessas matérias, bem como a gestão dos respetivos equipamentos municipais e do parque escolar, apoiando o movimento associativo nas áreas da sua intervenção e a comunidade educativa.

2 — Para a prossecução da sua missão, compete-lhe designadamente o seguinte:

a) Executar as competências próprias em matéria de educação, assegurando as atividades ligadas à gestão do parque escolar e ao sistema educativo, nomeadamente na área da ação social escolar;

b) Apoiar as entidades e as estruturas de âmbito local ligadas ao processo educativo, promovendo a concretização de projetos e programas visando a melhor utilização e racionalização das infraestruturas e equipamentos existentes no município;

c) Assegurar a monitorização e atualização da carta educativa e promover a sua revisão, nos termos da lei, em articulação com outros serviços municipais e com o Ministério da Educação;

d) Promover o planeamento, organização e gestão dos equipamentos educativos e da rede de equipamentos culturais municipais;

e) Desenvolver a pesquisa e estudo nas várias vertentes da história local, bem como as atividades museológicas e de preservação e divulgação do património histórico;

f) Assegurar a gestão da rede de bibliotecas municipais e serviços de leitura pública;

g) Impulsionar a cooperação e a articulação com as atividades dos agentes culturais do município, incentivando o desenvolvimento do associativismo cultural, através de programas e ações que apoiem a produção e fruição culturais;

h) Estimular a colaboração com as organizações juvenis e outras estruturas representativas da juventude residente no município, visando a concretização de projetos e programas de lazer, ocupação de tempos livres e outros, assegurando a gestão e funcionamento dos equipamentos destinados à juventude.

Artigo 33.º

Divisão de Educação e Juventude (DEJ)

Compete à DEJ:

1 — Promover a evolução qualitativa do Plano Educativo Municipal, apoiando e acompanhando a dinâmica dos projetos educativos e promovendo a sua realização orientada para a participação da Comunidade Educativa;

2 — Executar tarefas e ações no âmbito das competências da câmara municipal na área da ação social escolar;

3 — Valorizar o parque escolar edificado, assegurando a gestão e conservação dos equipamentos educativos dos estabelecimentos do ensino pré-escolar e ensino básico, designadamente através da construção, apetrechamento e manutenção, bem como a gestão do pessoal não docente dos estabelecimentos de educação pré-escolar;

4 — Promover projetos em colaboração com as organizações juvenis e outras estruturas representativas da juventude residente no Município, visando a concretização de projetos e programas de lazer, ocupação de tempos livres e outros, assegurando a gestão e funcionamento dos equipamentos destinados à juventude;

5 — Incumbe-lhe, designadamente, o seguinte:

a) Assegurar a gestão de acordos e protocolos com instituições educativas e outras entidades consideradas de interesse para a melhoria do sistema educativo;

b) Participar e acompanhar as ações do Conselho Municipal de Educação e apoiar tecnicamente o seu funcionamento;

c) Desenvolver o processo de concessão de bolsas de estudo na área da educação, no quadro regulamentar definido pela Câmara Municipal;

d) Dinamizar ações e projetos visando o acesso e o sucesso educativo dos municípios e prevenir a exclusão e abandono escolar precoce;

e) Promover e apoiar programas, projetos e ações socioeducativas que visem a ocupação dos tempos livres e a promoção sociocultural das crianças e jovens;

f) Dinamizar e apoiar a rede de Bibliotecas Escolares;

g) Executar as tarefas e ações abrangidas pelas competências da câmara municipal nas seguintes matérias:

i) Gestão dos transportes escolares;

ii) Organização dos transportes escolares, bem como do plano anual de visitas de estudo;

iii) Gestão de verbas de funcionamento, manutenção e comunicação dos jardins-de-infância e escolas do primeiro ciclo do ensino básico;

iv) Assegurar a execução das competências municipais na área da ação social escolar, nomeadamente quanto aos transportes escolares, apoio alimentar e auxílios económicos;

v) Promover e apoiar projetos e atividades que potenciem a função social da escola.

h) Assegurar a implementação das Medidas de Autoproteção nos estabelecimentos de Educação Pré-Escolar e do primeiro ciclo do ensino básico, em estreita articulação com as unidades orgânicas com competências nessas matérias e com os órgãos de gestão escolar;

i) Assegurar a articulação e supervisão técnica das intervenções nos estabelecimentos de educação da rede pública, a realizar pelas Juntas de Freguesia, no âmbito dos protocolos em vigor;

j) Promover a implementação, da Carta Educativa no âmbito da concretização das ações programadas;

k) Assegurar a gestão da rede de equipamentos educativos municipais, relativa à educação pré-escolar e ao primeiro ciclo do ensino básico, garantindo designadamente a dotação de mobiliário, equipamento e material didático;

l) Assegurar a manutenção e conservação do parque escolar do primeiro ciclo do ensino básico e do pré-escolar, mobiliário e equipamentos em estreita articulação com as unidades orgânicas com competências nessas matérias e com os órgãos de gestão escolar.

m) Elaborar programas funcionais dos edifícios escolares e acompanhar e apoiar, as ações de construção, reparação e manutenção do parque escolar;

n) Realizar diagnósticos permanentes do estado de conservação do parque escolar e das necessidades de apetrechamento e manutenção dos estabelecimentos de educação pré-escolar e do primeiro ciclo do ensino básico;

o) Assegurar a gestão da rede de refeitórios escolares, garantindo o fornecimento e a qualidade das refeições;

p) Proceder ao apetrechamento dos refeitórios e espaços de refeições;

q) Gerir o pessoal não docente da educação pré-escolar, nos termos da lei, em articulação com a área de recursos humanos;

r) Garantir a concretização da política e dos objetivos municipais definidos para a área da juventude, promovendo e apoiando projetos,

29964

Diário da República, 2.ª série — N.º 192 — 6 de outubro de 2016

em articulação com os serviços e em parceria com outras instituições e entidades;

s) Apoiar a participação juvenil em atividades sociais, culturais, científicas, de formação e animação em áreas de interesse deste segmento populacional;

f) Promover, apoiar e dinamizar o associativismo juvenil, criando condições para a sua implementação e desenvolvimento;

u) Assegurar a gestão e dinamizar os espaços municipais de juventude em parceria com as associações juvenis do Município;

v) Dinamizar plataformas de diálogo entre as associações juvenis e a autarquia.

Artigo 34.º

Divisão de Cultura e Património (DCP)

Compete à DCP:

1 — Promover e incentivar a difusão e criação da cultura nas suas variadas manifestações e colaborando com o movimento associativo e outras estruturas representativas da comunidade municipal, visando a concretização de projetos e programas culturais de lazer e ocupação de tempos livres, bem como assegurar a gestão e o funcionamento dos equipamentos municipais culturais;

2 — Promover a preservação e a valorização do património histórico no Município, realizando estudos e avaliações de impacto patrimonial, arqueológico e cultural;

3 — Elaborar e propor os programas museológicos que enquadrem o trabalho científico e a aplicação das técnicas necessárias à gestão e valorização dos bens museológicos de tutela municipal;

4 — Promover e dinamizar a leitura pública, fomentando o gosto pela leitura e contribuindo para o desenvolvimento cultural, através do livre acesso à informação e à utilização de tecnologias de informação e comunicação, segundo os princípios definidos pelo Manifesto da Unesco para as Bibliotecas Públicas;

5 — Incumbe-lhe, designadamente, o seguinte:

a) Promover e incentivar a difusão e criação culturais nas suas variadas manifestações e através de programas e iniciativas diversas;

b) Coordenar a gestão dos equipamentos culturais, promovendo as ações de manutenção das instalações, visando o seu bom funcionamento de acordo com as normas em vigor;

c) Promover iniciativas diversificadas tais como exposições de artes plásticas, espetáculos, concertos, animação de rua, festivais, programas comemorativos bem como outros eventos de índole cultural destinados aos diversos públicos;

d) Realizar ações de sensibilização e formação de públicos, contribuindo para o desenvolvimento da sensibilidade artística da população de todas as faixas etárias;

e) Colaborar com o movimento associativo e outras estruturas representativas da comunidade municipal, com vista à concretização de projetos e programas culturais, de lazer e ocupação de tempos livres;

f) Contribuir para a preservação e divulgação de práticas e expressões da cultura popular regional e nacional;

g) Propor e implementar medidas de apoio ao movimento associativo cultural local;

h) Promover o Plano Municipal de Arte Pública em articulação com os demais serviços;

i) Assegurar a programação anual da rede de galerias municipais, bem como as restantes iniciativas associadas;

j) Assegurar a gestão e a programação regular dos auditórios culturais municipais, nomeadamente do Auditório Municipal do Fórum Cultural do Seixal e do Cinema S. Vicente;

k) Gerir o Fundo Municipal de Arte e respetivo inventário bem como propor a aquisição de obras de arte para o espólio artístico municipal;

l) Assegurar a gestão de protocolos, acordos de intercâmbio e integração em redes de parcerias com instituições culturais locais, nacionais e internacionais;

m) Assegurar a gestão integrada da Quinta da Fidalga garantindo a preservação do património edificado e natural e dinamizando os diferentes espaços através de ações de carácter cultural em várias componentes;

n) Assegurar a gestão da Oficina de Artes Manuel Cargaleiro, no que diz respeito à organização do programa regular de exposições e ao funcionamento das oficinas de artes decorativas;

o) Assegurar a gestão e funcionamento do Centro Internacional de Medalha Contemporânea, dinamizando ações nas áreas de formação, exposição e divulgação da Medalhística incutindo o contacto entre artistas e comunidade;

p) Garantir o funcionamento da loja e da cafetaria de apoio à atividade cultural da Quinta da Fidalga;

q) Promover a identificação, documentação, inventário, estudo, interpretação, conservação, preservação, valorização, reabilitação, intervenção, utilização e divulgação do património cultural material e imaterial no território do Município do Seixal;

r) Gerir a Carta do Património Cultural Imóvel do Município do Seixal, em colaboração com outros serviços, assegurando uma base georreferenciada, necessária à gestão e planeamento municipal e à informação da população e outros utilizadores;

s) Promover ou acompanhar prospeções, e escavações arqueológicas planificadas ou com carácter de emergência;

t) Promover e realizar programas e atividades de investigação e comunicação nas disciplinas de base do Ecomuseu Municipal;

u) Desenvolver e preservar o acervo museológico municipal, para os fins definidos na alínea g) deste ponto;

v) Promover e colaborar em ações e projetos de educação e de comunicação do património cultural concelhio e do acervo museológico municipal;

w) Assegurar a preservação e gestão das embarcações tradicionais de propriedade municipal, promovendo a sua reutilização enquanto barcos de recreio para fins culturais, educativos e lúdicos;

x) Promover a realização de programas culturais e de educação, que valorizem as identidades culturais das comunidades do Município;

y) Gerir os núcleos e extensões do Ecomuseu Municipal;

z) Promover a cooperação com entidades locais, nacionais e internacionais que prossigam fins similares nas diversas áreas patrimoniais e museológicas e no âmbito do desenvolvimento integrado das populações;

aa) Assegurar a gestão, programar a conservação e manter em operação as embarcações tradicionais que são propriedade do Município, enquanto património flutuante e acervo museológico;

bb) Promover a cultura marítima no Município e no estuário do Tejo e apoiar a gestão da oficina de modelismo naval integrada no Núcleo Naval do Ecomuseu Municipal;

cc) Identificar os fundos arquivísticos, públicos ou privados, qualquer que seja o seu suporte, detentores de interesse histórico para o Município;

dd) Efetuar o tratamento arquivístico do seu acervo, regendo-se pelas normas nacionais e internacionais aplicáveis;

ee) Conservar e preservar o seu acervo documental de acordo com as normas técnicas aplicáveis aos vários suportes;

ff) Elaborar os instrumentos de descrição documental que permitam responder eficazmente às solicitações de que é objeto;

gg) Colaborar com a comunidade educativa do Município na realização de estudos ou iniciativas onde se utilizem fontes documentais que integram o acervo Municipal;

hh) Prestar apoio técnico a entidades externas que o solicitem, sempre que esteja em causa a preservação do património com interesse histórico para o Município;

ii) Assegurar a gestão da rede de bibliotecas municipais e serviços de leitura pública;

jj) Desenvolver uma estratégia de rede assente na cooperação, partilha de recursos e numa intervenção social ativa e participada;

kk) Disponibilizar, de forma organizada, recursos textuais, multimédia, tecnológicos e outros, proporcionando um acesso não condicionado nem discriminatório à informação, à cultura, ao conhecimento e à formação dos indivíduos;

ll) Proceder à regular atualização dos fundos documentais, e de outros recursos da biblioteca, enquadrando-a nas distintas necessidades informativas e gostos da população;

mm) Prestar apoio técnico às bibliotecas existentes, particularmente às da Rede de Bibliotecas Escolares do Concelho do Seixal;

nn) Promover o gosto pela leitura e pelo desenvolvimento de competências de leitura e outras, visando a ampliação de níveis de literacias;

oo) Promover a descentralização da leitura a nível concelhio e para a literacia informática e utilização de tecnologias de informação e comunicação pelas pessoas, disponibilizando serviços numa lógica de proximidade e, com recurso às tecnologias;

pp) Promover atividades de desenvolvimento de competências e qualificação ao longo da vida, apoiando a educação individual e a autoformação;

qq) Promover atividades educativas, ações de divulgação e promoção cultural, formativas e informativas, contribuindo assim para a qualificação do lazer e dos tempos livres da população.

SECÇÃO V

Do Departamento de Desenvolvimento Social e Desporto e das unidades orgânicas dependentes

Artigo 35.º

Departamento de Desenvolvimento Social e Desporto

1 — O Departamento de Desenvolvimento Social e Desporto tem como missão orientar, enquadrar e apoiar a ação das unidades orgânicas flexíveis que o integram nas áreas da habitação, da ação social e

da cooperação para o desenvolvimento, executando as competências próprias da autarquia nessas matérias, contribuindo para o desenvolvimento e coesão social do município, através da dinamização de redes e parcerias, participando na delimitação da rede de equipamentos sociais e de saúde, fomentando ganhos em saúde e estilos de vida saudáveis, a par do desenvolvimento da política desportiva municipal, apoiando o movimento associativo e garantindo o funcionamento e a otimização da gestão dos equipamentos municipais.

2 — Para a prossecução da sua missão, compete-lhe designadamente o seguinte:

- a) Promover, articular e qualificar os recursos que contribuem para o desenvolvimento e coesão social do Município, através da dinamização da Rede Social do Seixal, do Pacto Territorial para o Diálogo Intercultural do Seixal e do Projeto Seixal Saudável, assim como a defesa dos direitos humanos e a integração da perspetiva de género, através do desenvolvimento e monitorização de Planos Municipais para a Igualdade de Género e de Oportunidades;
- b) Promover a inclusão social através do apoio institucional, acompanhando o planeamento e a conceção de equipamentos sociais;
- c) Combater a pobreza e a exclusão social, promovendo a inserção social e profissional, criando sinergias no apoio às migrações, cidadania e cooperação para o desenvolvimento;
- d) Garantir os meios logísticos e administrativos com vista ao funcionamento da Comissão de Proteção de Crianças e Jovens;
- e) A execução das competências da autarquia em matéria de habitação, de acordo com as carências habitacionais e as políticas superiormente definidas, a conservação e recuperação do parque habitacional municipal e a intervenção em programas de qualificação dos núcleos urbanos antigos;
- f) A participação na Rede Portuguesa e na Rede Europeia das Cidades Saudáveis, promovendo a saúde e os estilos de vida saudáveis, bem como no planeamento da rede de equipamentos de saúde, contribuindo para a concretização dos necessários investimentos públicos;
- g) A realização da política e dos objetivos municipais na área do desporto, nas suas diversas vertentes, em articulação com as freguesias, as estruturas associativas, estabelecimentos de ensino e demais entidades e agentes desportivos, potenciando os recursos existentes e a gestão da rede dos equipamentos desportivos municipais;
- h) O apoio ao movimento associativo em diferentes aspetos, nomeadamente na organização e gestão económica e financeira, angariação de apoio a projetos específicos, gestão de projetos, apoio jurídico e acompanhamento de contratos-programa de desenvolvimento desportivo.

Artigo 36.º

Divisão de Desenvolvimento Social e Cidadania (DDSC)

Compete à DDSC:

- 1 — Desenvolver uma intervenção social prosseguindo os valores da equidade, da inclusão, da cidadania, do respeito pela diversidade cultural e pelas necessidades dos grupos mais desfavorecidos da população;
- 2 — Dinamizar e apoiar projetos e programas locais de Intervenção Comunitária, de Promoção da Saúde e do Diálogo Intercultural e de Educação para o Desenvolvimento em territórios desafiantes, mitigados pela pobreza e exclusão social;
- 3 — Assegurar a integração da perspetiva de género em todos os domínios da ação do Município, designadamente através da dinamização de Planos Municipais para a Igualdade de Género e de Oportunidades;
- 4 — Garantir os meios logísticos e administrativos com vista ao funcionamento da Comissão de Proteção de Crianças e Jovens, participando na definição de políticas municipais para a infância, nomeadamente nas vertentes da prevenção e da intervenção e diagnóstico precoce;
- 5 — Participar em projetos e ações de cooperação para o desenvolvimento descentralizado designadamente no âmbito da Comunidade dos Países de Língua Portuguesa;
- 6 — Executar as competências da autarquia em matéria de habitação;
- 7 — Promover a conservação e recuperação do parque habitacional da responsabilidade do Município;
- 8 — Assegurar a atribuição de fogos municipais e estatais, de acordo com a legislação em vigor;
- 9 — Conceder apoio institucional ao terceiro setor, contribuindo para a sustentabilidade das intervenções preconizadas pelas associações da área dos Idosos, Infância, Deficiência, Intervenção Comunitária, Migrações e Saúde;
- 10 — Desenvolver e monitorizar instrumentos de diagnóstico, bem como de planeamento estratégico, tais como os Planos de Desenvolvimento Social e de Saúde;
- 11 — Conceber e monitorizar instrumentos setoriais de planeamento e de programação de respostas sociais e de saúde adequadas às necessidades dos diversos públicos e contextos, assegurando

a coesão social do território, designadamente, a Carta Social Municipal e a Carta de Saúde;

12 — Incumbe-lhe, designadamente, o seguinte:

- a) Dinamizar a Rede Social, o Projeto Seixal Saudável e o Pacto Territorial para o Diálogo Intercultural, tendo em vista o desenvolvimento social do Município, sustentado na defesa dos direitos humanos e da igualdade de oportunidades, na criação de sinergias no apoio aos migrantes, à cooperação, à habitação, na promoção da saúde e de estilos de vida saudáveis;
- b) Dinamizar e gerir parcerias, envolvendo o tecido institucional, associativo e privado no desenvolvimento social;
- c) Promover a inclusão social através do apoio institucional, acompanhando o planeamento e a conceção de equipamentos sociais;
- d) Promover e dinamizar o Conselho Consultivo para a Igualdade de Género e Oportunidades, promovendo parcerias internas e com organismos locais e nacionais;
- e) Gerir os protocolos de geminação ou acordos de cooperação com entidades de âmbito nacional ou internacional e acompanhar os projetos daí resultantes;
- f) Assegurar o desenvolvimento das relações externas e de cooperação com instituições de âmbito municipal;
- g) Assegurar a gestão e o funcionamento do Espaço Cidadania, em todas as suas componentes de intervenção e valências;
- h) Participar na Rede Intermunicipal de Cooperação para o Desenvolvimento;
- i) Desenvolver parcerias estratégicas nos planos, local, nacional e internacional;
- j) Inventariar as necessidades de habitação social do Município e implementar o Programa Municipal para a Habitação Social;
- k) Promover a conservação e recuperação do parque habitacional municipal;
- l) Assegurar a informação pública sobre as formas de comparticipação para obras de conservação e recuperação, legislação habitacional e regime de rendas;
- m) Assegurar o cumprimento das competências da câmara municipal que decorrem da legislação vigente, em matéria do dever de conservação do património edificado;
- n) Propor e implementar medidas de apoio às cooperativas de habitação social;
- o) Promover programas de incentivo à construção de habitação para a população jovem do concelho;
- p) Colaborar na realização de programas de qualificação do edificado dos núcleos urbanos antigos;
- q) Participar no planeamento da rede de equipamentos de saúde contribuindo para a concretização dos necessários investimentos públicos;
- r) Participar nos órgãos consultivos e de avaliação do Serviço Nacional de Saúde, bem como na definição das políticas e das ações de saúde pública levadas a cabo pelas Unidades de Saúde Pública;
- s) Executar as atribuições em matéria de saúde, cooperando com outras entidades no quadro do acompanhamento dos serviços públicos de saúde e da prestação de cuidados de saúde primários, diferenciados e continuados;
- t) Participar na Rede Portuguesa e na Rede Europeia de Cidades Saudáveis dinamizando projetos de promoção da saúde e da qualidade de vida e intervir ao nível dos comportamentos de risco, no quadro das políticas municipais de saúde.

Artigo 37.º

Divisão de Desporto (DD)

Compete à DD:

- 1 — Assegurar à população a prática desportiva sob as suas mais variadas formas, promovendo a animação e a organização de atividades e eventos desportivos no âmbito do “Desporto para Todos”, em parceria com as Juntas de Freguesia, com o sistema de ensino, com o movimento associativo e com outras entidades;
- 2 — Assegurar a gestão e o funcionamento dos equipamentos e instalações desportivas municipais, assim como propor a organização espacial integrada dos equipamentos desportivos, colaborando nas ações conducentes ao planeamento da rede municipal de equipamentos desportivos, em parceria com os agentes públicos e privados e autarquias do Município;
- 3 — Apoiar o movimento associativo na sua organização e gestão económica e financeira, na angariação de apoio a projetos específicos, na gestão de projetos, no apoio jurídico, na preparação e acompanhamento de contratos-programa de desenvolvimento desportivo.
- 4 — Incumbe-lhe, específica e designadamente, o seguinte:
 - a) Promover, em colaboração com outros serviços e com entidades públicas e privadas, o Plano Municipal de Desenvolvimento Desportivo;

29966

Diário da República, 2.ª série — N.º 192 — 6 de outubro de 2016

b) Organizar e desenvolver as iniciativas de difusão da prática desportiva tendo em conta os diferentes aspetos de ordem populacional e da sua inserção na área do Município;

c) Promover o desenvolvimento desportivo através do apoio a iniciativas específicas do movimento associativo, ou de outras entidades, com o objetivo de alargar a formação desportiva básica da população;

d) Organizar em parceria com as diferentes estruturas associativas, os eventos desportivos necessários ao desenvolvimento do desporto no Município e para a sua afirmação no contexto regional, nacional e internacional;

e) Promover o desenvolvimento desportivo através do apoio a iniciativas específicas do movimento associativo ou de outras entidades;

f) Prestar apoio técnico aos diferentes agentes desportivos do Município;

g) Desenvolver contactos e propor a celebração de acordos e protocolos de cooperação com diferentes instituições que interfiram, direta ou indiretamente, no processo de desenvolvimento desportivo;

h) Colaborar com a comunidade educativa do ensino público do concelho em projetos e iniciativas que visem o desenvolvimento do desporto escolar e curricular no âmbito do 1.º ciclo;

i) Propor e implementar medidas de apoio ao associativismo desportivo;

j) Elaborar estudos, em colaboração com outros serviços, sobre a procura desportiva da população local e proceder à análise sistemática das condições da oferta existente;

k) Colaborar nas ações conducentes ao planeamento da rede municipal de equipamentos desportivos, tendo como objetivo o planeamento integrado e sustentado da prática desportiva e de todas as atividades físicas;

l) Colaborar na programação e gestão das ações que visem dotar o Município da rede de equipamentos desportivos que responda às necessidades da população;

m) Acompanhar a preparação, construção e implementação de novos equipamentos desportivos;

n) Elaborar ou participar na elaboração de instrumentos de planeamento e gestão de equipamentos desportivos, como a Carta Desportiva Municipal;

o) Assegurar o funcionamento e gestão dos Equipamentos Desportivos Municipais, na perspetiva da sua máxima rentabilização, assegurando um serviço público de qualidade;

p) Prestar consultoria às associações sem fins lucrativos em diversas áreas, nomeadamente em matéria jurídica, contabilística e fiscal, económica e de organização interna;

q) Elaborar ou acompanhar estudos sobre associativismo e matérias conexas;

r) Promover ações de formação para dirigentes e outros ativistas associativos;

s) Colaborar com outros serviços na promoção e realização de atividades e iniciativas na área associativa;

t) Criar e manter atualizada a base de dados do movimento associativo do Município.

Artigo 38.º

Gabinete dos Equipamentos Desportivos (GED)

A Divisão de Desporto integra o Gabinete dos Equipamentos Desportivos com competências para:

a) Assegurar o funcionamento e gestão das piscinas municipais, nomeadamente de Amora e Corroios, em todos os seus domínios, assegurando a sua máxima rentabilização e qualidade do serviço público e outras piscinas que se implantem no concelho e estejam sob gestão municipal;

b) Gerir os equipamentos desportivos municipais sob gestão municipal, designadamente o Complexo Municipal de Atletismo Carla Sacramento, o Pavilhão Municipal do Alto do Moinho, o Pavilhão Municipal da Torre da Marinha, o Pavilhão Desportivo Escolar Pedro Eanes Lobato, o Pavilhão Desportivo Escolar Manuel Cargaleiro, o Pavilhão Desportivo Escolar Alfredo dos Reis Silveira, o Pavilhão Desportivo Escolar António Augusto Louro, o Parque Desportivo Municipal da Verdizela e a Pista Municipal de Aeromodelismo assegurando a sua máxima rentabilização e qualidade do serviço público e outros equipamentos desportivos que se implantem no concelho e estejam sob gestão municipal;

c) Assegurar a gestão do normativo específico de gestão das piscinas e dos equipamentos desportivos municipais;

d) Propor e implementar medidas inovadoras de gestão e de oferta de serviços, na perspetiva da contínua valorização da prestação de serviços aos utentes.

SECÇÃO VI

Do Departamento de Obras, Equipamentos e Espaço Público e das unidades orgânicas dependentes

Artigo 39.º

Departamento de Obras, Equipamentos e Espaço Público

1 — O Departamento de Obras, Equipamentos e Espaço Público tem como missão orientar e apoiar a ação das unidades orgânicas flexíveis que o integram, nas áreas da gestão da segurança e limpeza de instalações, da energia e equipamentos eletromecânicos, garantindo a conservação e manutenção geral do património municipal, do parque de máquinas e viaturas municipais, dos meios logísticos, assegurando a qualificação da gestão dos espaços públicos e redes viárias, garantindo o cumprimento dos regulamentos e posturas municipais.

2 — Para a prossecução da sua missão, compete-lhe designadamente o seguinte:

a) Executar ações na área da gestão, conservação, segurança, vigilância e limpeza de instalações e equipamentos municipais;

b) Gerir os sistemas e equipamentos elétricos e eletromecânicos do património municipal;

c) Assegurar o acompanhamento do contrato de concessão sobre iluminação pública, em todos os seus domínios, com vista à melhoria do serviço e redução dos consumos;

d) Manter e conservar o património municipal de utilização pública e de entidades coletivas que prossigam objetivos de interesse público;

e) Planificar e gerir o parque de máquinas e viaturas municipais, em conformidade com a legislação vigente e a regulamentação municipal;

f) Gerir os meios logísticos necessários à realização de eventos, prestando apoio à montagem, instalação e acompanhamento das estruturas necessárias à realização de atividades e iniciativas dos serviços municipais;

g) Gerir e manter os espaços verdes, jardins e parques urbanos;

h) Gerir o espaço público assegurando a articulação de todas as intervenções no mesmo, nos termos dos regulamentos municipais;

i) Promover iniciativas e projetos nas áreas de mobilidade e trânsito, contribuindo para o ordenamento da circulação e para a segurança e a prevenção rodoviária.

Artigo 40.º

Divisão de Obras, Trânsito e Espaço Público (DOTEP)

Compete à DOTEP:

1 — Programar e executar o desenvolvimento dos projetos e ações relativas à mobilidade e trânsito no Município, nomeadamente construir e conservar vias, pavimentos e calçadas, garantir a manutenção da sinalização horizontal e vertical, do sistema semafórico municipal, da sinalética direcional e promover a segurança e prevenção rodoviária;

2 — Assegurar a execução dos trabalhos de manutenção e conservação do património municipal de utilização pública e de entidades coletivas que prossigam objetivos de interesse público, visando a qualificação da imagem urbana;

3 — Incumbe-lhe, designadamente, o seguinte:

a) Promover ações que visem a segurança e a prevenção rodoviária no Município, nomeadamente a gestão de circulação do tráfego e hierarquização das vias, a gestão e ampliação das áreas de estacionamento;

b) Elaborar pareceres sobre consultas prévias de loteamentos e projetos de arnuamentos, tratamento de espaços exteriores adjacentes, sinalização viária e ordenamento de tráfego das operações de loteamento municipais e particulares, tendo em vista a adequada integração dessas infraestruturas na rede municipal;

c) Construir e conservar infraestruturas viárias, nomeadamente vias, pavimentos, estacionamentos e calçadas, bem como a sinalização horizontal e vertical e sinalética direcional, por administração direta ou por obras de empreitadas;

d) Assegurar a gestão do sistema semafórico municipal;

e) Proceder a levantamentos periódicos do estado de conservação das vias e da sinalização horizontal e vertical e da sinalética direcional;

f) Prestar apoio técnico e operacional às Juntas de Freguesia e ao movimento associativo em matéria de rede viária, trânsito e sinalização, bem como trabalhos de modelação de terrenos;

g) Apreciar os pedidos de condicionamento de trânsito, efetuados, na área do Concelho do Seixal, quer em vias sob jurisdição municipal, quer em vias sob jurisdição de outras entidades e promover a sua fiscalização;

h) Colaborar nas ações intermunicipais e de ligação com outras entidades na área da sinalização, circulação viária e prevenção rodoviária;

- i) Gerir os parques de estacionamento do domínio privado municipal, assim como coordenar e acompanhar a gestão das áreas de estacionamento condicionado no Município, em articulação com as Juntas de Freguesia e Forças de Segurança;
- j) Gerir as reclamações, participações e sugestões dos munícipes na área da rede viária municipal e espaço público envolvente;
- k) Proceder à avaliação técnica das condições da rede viária municipal no âmbito de processos de indemnização efetuados ao Município;
- l) Assegurar a colaboração interna entre estruturas no âmbito das intervenções na via pública, nomeadamente na sinalização de obra e no apoio a equipamentos;
- m) Assegurar a manutenção e conservação dos edifícios e equipamentos municipais, bem como, a realização de obras de construção, remodelação e beneficiação dos mesmos;
- n) Assegurar a manutenção, conservação do espaço público, incluindo a instalação e substituição do mobiliário urbano, superfície de impacto, equipamentos infantis e vedações dos espaços de jogo e recreio municipais, apoiando tecnicamente as Juntas de Freguesia na gestão daqueles equipamentos que estão sob a sua responsabilidade;
- o) Acompanhar projetos de implantação de espaços de jogo e recreio de novas urbanizações, garantindo a fiscalização e as condições de segurança dos respetivos equipamentos;
- p) Elaborar programas plurianuais de manutenção preventiva em espaços de jogo e recreio e mobiliário urbano;
- q) Acompanhar os processos de fornecimentos na sua área de intervenção;
- r) Acompanhar a execução de obras de empreitadas municipais na sua área de intervenção, em colaboração com o serviço responsável;
- s) Garantir a boa gestão dos setores oficiais, tendo em vista a execução dos trabalhos de construção civil, serralharia, carpintaria, pintura, impressão gráfica de placas em oficina e no exterior;
- t) Prestar o necessário apoio às Juntas de Freguesia, no âmbito das competências descentralizadas, bem como a coletividades e outras entidades;
- u) Assegurar a execução e instalação de placas toponímicas, placas informativas de espaço de jogo e recreio, de acordo com os modelos normalizados e aprovados pela câmara municipal.

Artigo 41.º

Divisão de Manutenção de Equipamentos e Logística (DMEL)

Compete à DMEL:

- 1 — Assegurar a gestão, segurança, vigilância, manutenção e limpeza das instalações técnicas e equipamentos municipais;
- 2 — Assegurar a gestão dos sistemas e equipamentos elétricos e eletromecânicos do património municipal;
- 3 — Gerir a iluminação pública e apoiar outros órgãos autárquicos e a entidades coletivas que prossigam objetivos de interesse público;
- 4 — Assegurar a gestão dos meios logísticos necessários à realização de eventos, prestando apoio à montagem, instalação e acompanhamento das estruturas necessárias à realização de atividades e iniciativas dos serviços municipais e demais entidades a quem a câmara municipal preste colaboração;
- 5 — Incumbe-lhe, designadamente, o seguinte:
 - a) Garantir a segurança e vigilância das instalações e equipamentos municipais;
 - b) Definir, em colaboração com os serviços responsáveis pelas respetivas instalações, os meios de segurança e vigilância adequados a instalar;
 - c) Apreciar e emitir pareceres sobre pedidos e propostas de outros serviços, relativas à aquisição de novos meios de segurança e vigilância, no quadro da política definida pela câmara municipal;
 - d) Assegurar a organização das medidas de autoproteção, no âmbito do Regulamento Geral de Segurança Contra Incêndio em Edifícios (SCIE), nomeadamente quanto à sinalética, planos de segurança e de emergência, das instalações e equipamentos municipais;
 - e) Assegurar a limpeza das instalações e equipamentos municipais, bem como o apoio à realização de iniciativas municipais e outros eventos com o apoio da Câmara Municipal;
 - f) Assegurar a normalização de métodos e procedimentos, produtos químicos e equipamentos utilizados na limpeza, considerando a eficácia, a rentabilização e a promoção das melhores condições de trabalho de todos os utilizadores dos espaços municipais;
 - g) Assegurar a manutenção e exploração das instalações elétricas e dos equipamentos eletromecânicos das captações e centrais elevatórias de água da responsabilidade da câmara municipal;
 - h) Assegurar a manutenção e exploração das instalações elétricas e dos equipamentos eletromecânicos das centrais de elevação e tratamento de esgotos da responsabilidade da câmara municipal;

- i) Assegurar a manutenção e exploração dos postos de transformação, propriedade da câmara municipal;
- j) Garantir a manutenção e exploração das instalações elétricas dos edifícios que constituem património municipal;
- k) Promover a manutenção das instalações elétricas relacionadas com o sistema semafórico municipal e com a sinalização luminosa vertical, em articulação com a Divisão de Obras, Trânsito e Espaço Público;
- l) Executar instalações elétricas, por administração direta, de obras previstas no plano de atividades;
- m) Promover a manutenção dos sistemas de AVAC e sistemas de climatização nos equipamentos de propriedade da câmara municipal;
- n) Prestar apoio técnico a outros órgãos autárquicos e outras entidades;
- o) Garantir a manutenção e o funcionamento das instalações elétricas e dos equipamentos eletromecânicos dos elementos de água públicos, articulando com a Divisão de Ambiente e Salubridade a sua limpeza periódica;
- p) Elaborar pareceres sobre projetos, na área da sua especialidade, no âmbito de obras municipais ou loteamentos;
- q) Assegurar a vigilância preventiva das instalações centrais e operacionais da Câmara Municipal, dotadas de sistemas construtivos, instalações técnicas e equipamentos de eficiência e complexidade tecnológica determinantes para a qualidade do espaço e do serviço prestado;
- r) Assegurar o bom funcionamento de todas as instalações técnicas e respetivos equipamentos, através da elaboração de planos de manutenção e respetivas ações preventivas e corretivas;
- s) Elaborar planos de manutenção para os sistemas construtivos, instalações técnicas e equipamentos, que incluam a descrição das ações de manutenção necessárias e discriminem a sua periodicidade, nomeadamente:

- i) Para a manutenção preventiva — programar e desenvolver ações concretizando todas as tarefas que visem garantir as adequadas condições de instalação, funcionamento e segurança de pessoas e bens, assegurando as relativas à limpeza, à verificação, às pequenas e grandes reparações, ou à renovação e beneficiação das instalações;
- ii) Para a manutenção corretiva — estruturar-se de forma a coordenar intervenções não previstas, com eficácia e eficiência, para repor as condições de equipamentos ou de instalações, dentro de padrões de qualidade que possibilitem um melhor uso da construção e da sua capacidade de resposta às solicitações;

- r) Elaborar manuais de utilização das instalações, visando contribuir para a preservação da integridade e durabilidade dos edifícios e da segurança dos seus utentes;
- u) Propor e coordenar a execução de Planos de Prevenção e Emergência dos edifícios, para garantia da salvaguarda dos seus ocupantes, no caso de ocorrência de uma situação perigosa;
- v) Fiscalizar a atuação das empresas prestadoras de serviços, na sua área de competência;
- w) Coordenar a execução dos pedidos de apoio logístico solicitados pelos serviços municipais;
- x) Planear as atividades da logística, assegurando a otimização dos recursos, rentabilização do tempo e custos operacionais;
- y) Fazer a gestão de todos os materiais e equipamentos e manter atualizado o respetivo cadastro;
- z) Assegurar o transporte, montagem e desmontagem dos equipamentos necessários à realização das diversas iniciativas da autarquia.

Artigo 42.º

Divisão de Gestão da Frota Municipal (DGFM)

Compete à DGFM:

- 1 — Garantir a planificação e gestão do parque de máquinas e viaturas municipais, em conformidade com a legislação vigente e a regulamentação municipal, satisfazendo as necessidades de apoio logístico às diferentes estruturas municipais;
- 2 — Incumbe-lhe, designadamente, o seguinte:
 - a) Gerir os veículos e máquinas da frota municipal, satisfazendo as necessidades dos serviços e definindo as regras e critérios para a sua utilização e funcionamento adequado;
 - b) Assegurar a gestão dos condutores dos veículos e máquinas da frota municipal, adequando a sua afetação às necessidades dos serviços e definindo normas e critérios para a rentabilização destes recursos humanos;
 - c) Promover a formação e informação de condutores, com vista a uma eficaz utilização dos veículos e máquinas;
 - d) Planear e programar a manutenção, ampliação e abate da frota de acordo com as orientações estratégicas previstas no plano e orçamento;

29968

Diário da República, 2.ª série — N.º 192 — 6 de outubro de 2016

e) Organizar e cadastrar toda a informação relativa aos veículos e máquinas da frota municipal, nomeadamente o seu valor e características;

f) Organizar e manter a documentação legal necessária ao funcionamento dos veículos da frota;

g) Promover a aquisição e gerir o armazenamento de peças, ferramentas e equipamentos necessários à manutenção da frota;

h) Contribuir para a investigação, o desenvolvimento e a aplicação de boas práticas e racionalização de recursos que promovam a sustentabilidade económica e ambiental;

i) Planear e organizar a manutenção dos veículos e máquinas, de acordo com os respetivos regimes de utilização e recomendações dos fabricantes;

j) Efetuar a manutenção preventiva e a reparação e conservação dos veículos e máquinas da frota municipal, zelando pelo cumprimento dos planos de manutenção e especificações técnicas;

k) Coordenar e disciplinar as ações dos turnos oficiais para garantir a eficácia e eficiência das manutenções;

l) Promover a emissão de pareceres técnicos e a elaboração de cadernos de encargos, relativos a processos de aquisição de veículos, máquinas e equipamentos inerentes e bem assim pareceres técnicos tendo em vista a sua reparação ou abate;

m) Promover uma articulação permanente com a estrutura orgânica de recolha dos resíduos sólidos urbanos, com o objetivo de assegurar a estabilidade da capacidade operacional desta estrutura.

Artigo 43.º

Divisão de Espaços Verdes (DEV)

Compete à DEV:

1 — Assegurar a coordenação e execução dos trabalhos de construção, gestão e manutenção de espaços verdes, jardins e parques urbanos, promovendo a arborização e ornamentação floral dos espaços públicos;

2 — Incumbe-lhe, designadamente, o seguinte:

a) Assegurar o cumprimento da estratégia de espaços verdes do concelho, no âmbito da estrutura verde definida em sede do PDM e demais planos aprovados;

b) Promover a construção, manutenção e requalificação de espaços verdes públicos, de acordo com o plano e orçamento anualmente aprovados;

c) Assegurar a gestão, manutenção e contínua melhoria da qualidade e funcionalidade dos parques, espaços verdes urbanos e património arbóreo municipais;

d) Gerir o património arbóreo, em meio urbano, e contribuir para a preservação do património vegetal natural e das áreas naturalizadas de interesse público;

e) Propor e acompanhar projetos de implantação de novas zonas verdes e de lazer de uso público;

f) Participar nas vistorias a efetuar, na sua área específica de intervenção, assim como integrar as equipas para proceder à receção provisória e definitiva das obras realizadas;

g) Implementar soluções conducentes ao uso mais eficiente da água nos sistemas de rega, nomeadamente através da generalização do sistema de rega automática, com gestão centralizada;

h) Prestar apoio técnico às Juntas de Freguesia na construção, manutenção e conservação de espaços verdes, no âmbito da descentralização de competências para aquelas autarquias e elaborar relatórios técnicos de vistoria;

i) Gerir o viveiro municipal na ótica da produção de espécies vegetais para plantação e replantação em todo o concelho;

j) Assegurar a manutenção das unidades de corativas, arbóreas e florais, dos edifícios municipais;

k) Gerir e coordenar as ações de manutenção dos elementos de água (lagos e fontes) e outros elementos em parques e jardins públicos.

SECÇÃO VII

Do Departamento de Ambiente e Serviços Urbanos e das unidades orgânicas dependentes

Artigo 44.º

Departamento de Ambiente e Serviços Urbanos

1 — O Departamento de Ambiente e Serviços Urbanos tem como missão orientar e apoiar a ação das unidades orgânicas flexíveis que o integram, assegurando o planeamento ambiental sustentável, executando as suas atribuições e competências próprias na área do abastecimento de água à população, assegurando uma gestão integrada e eficaz das

infraestruturas de abastecimento de água, dos sistemas de águas residuais e da higiene urbana do domínio público municipal.

2 — Para a prossecução da sua missão, compete-lhe designadamente o seguinte:

a) Promover ações estratégicas conducentes a uma gestão ambiental sustentável, garantindo, em articulação com outras entidades, a gestão do sistema de monitorização da qualidade ambiental do município;

b) Contribuir, no âmbito das suas competências, para o controlo da poluição hídrica, dos solos, sonora e atmosférica, que assegurem a qualidade de vida com referência às novas temáticas ambientais;

c) Conceber e promover medidas de proteção do ambiente e de sensibilização ambiental, através da cooperação com as entidades que intervêm no concelho e do apoio ao associativismo local de defesa do ambiente;

d) Assegurar a gestão integrada dos serviços de abastecimento de água e dos sistemas de águas residuais no município, promovendo a sua otimização;

e) Assegurar a gestão integrada das atividades de higiene urbana do domínio público e das ações de recolha, transporte e tratamento dos resíduos sólidos urbanos, potenciando a sua otimização;

f) Promover o Plano de Gestão de Resíduos da Câmara, assegurando o correto encaminhamento dos resíduos perigosos e não perigosos produzidos no âmbito da atividade municipal.

Artigo 45.º

Divisão de Água e Saneamento (DAS)

Compete à DAS:

1 — Assegurar a gestão integrada dos serviços de abastecimento de água e dos sistemas de águas residuais no Município, promovendo a sua otimização;

2 — Executar as intervenções nas infraestruturas municipais para a sua ampliação e manutenção;

3 — Contribuir para as ações de planificação intermunicipal nestas áreas;

4 — Acompanhar a ação desenvolvida pela SIMARSUL no âmbito do contrato de concessão;

5 — Coordenar e executar as funções de natureza administrativa e financeira relacionadas com o abastecimento de água à população, e respetivo consumo, e com os serviços prestados no âmbito de águas residuais e de salubridade.

6 — Incumbe-lhe, designadamente, o seguinte:

a) Promover a execução e atualização do cadastro informatizado, em sistema de informação geográfica, das redes de água e de águas residuais;

b) Assegurar a prestação da informação cadastral solicitada relativamente às redes de água e de águas residuais, pelas estruturas e entidades que dela necessitem;

c) Colaborar com as restantes estruturas no fornecimento de dados necessários para indicadores de gestão;

d) Gerir o abastecimento de água para consumo humano, através da coordenação da gestão de processos de abastecimento de água em alta e em baixa, assegurando continuamente a sua distribuição e qualidade à população do Município;

e) Gerir e acompanhar as ações municipais e intermunicipais na área de abastecimento de água, designadamente na apreciação de projetos de abastecimento de água, execução das obras dos sistemas de distribuição pública de água e controlo da qualidade da água de acordo com as exigências legais;

f) Gerir o sistema de captação, armazenamento, elevação e distribuição de água, assegurando a gestão dos equipamentos envolvidos no processo, incluindo as operações de tratamento de água e desinfecção de todos os órgãos dos sistemas;

g) Proceder às operações de manutenção, reparação, remodelação e/ou ampliação de todos os edifícios, equipamentos e redes indexados ao sistema público de abastecimento;

h) Apreciar viabilidades, estudos prévios, projetos de execução e telas finais dos sistemas de distribuição pública, colaborando na atualização sistemática dos respetivos cadastros;

i) Assegurar o acompanhamento e inspeção de obras de sistemas de distribuição de água (e de distribuição predial, quando solicitado) quanto ao cumprimento dos projetos e procedendo à execução de todas as ligações à rede de abastecimento público;

j) Promover o estudo do funcionamento das redes de adução e distribuição de água com implicações na qualidade do serviço e no equilíbrio do balanço hídrico, bem como da redução das perdas de água nos sistemas de abastecimento públicos;

k) Assegurar o controlo metrológico através da gestão do parque de contadores e gerindo a aferição de todos os equipamentos e instrumentos metrológicos, incluindo a sua montagem, substituição, reparação e aferição;

f) Elaborar e promover a concretização de programas de controlo da qualidade da água de abastecimento de acordo com a legislação em vigor, nomeadamente do Programa Anual de Controlo de Qualidade da Água e de Programas de Controlo Operacional;

m) Promover a determinação dos indicadores de desempenho da qualidade do serviço de abastecimento de água em articulação com outros serviços;

n) Gerir e acompanhar ações municipais e intermunicipais na área da drenagem de águas residuais, designadamente na apreciação de projetos, na execução das obras dos sistemas de drenagem pública no quadro dos procedimentos legais e dos normativos da entidade reguladora;

o) Gerir a operação de drenagem das águas residuais, incluindo o acompanhamento da atividade da SIMARSUL, assegurar a sua gestão eficiente, assegurando ou promovendo as operações de manutenção, remodelação, reparação e/ou ampliação da rede pública de águas residuais e a limpeza, regularização e manutenção das valas;

p) Apreciar viabilidades, estudos prévios, projetos de execução e telas finais dos sistemas de drenagem pública, promovendo a atualização dos respetivos cadastros;

q) Acompanhar a execução de obras de sistemas de drenagem públicos de águas residuais quanto ao cumprimento dos projetos e realização de receções;

r) Assegurar a execução de todas as ligações à rede pública de drenagem;

s) Efetuar o acompanhamento da qualidade dos efluentes industriais e/ou equiparados nas redes públicas, de acordo com as exigências legais e aplicando os procedimentos normativos da entidade reguladora;

t) Promover a determinação dos indicadores de desempenho da qualidade do serviço de drenagem de águas residuais, em articulação com outros serviços;

u) Promover a elaboração de estudos e projetos de ampliação e remodelação dos sistemas de drenagem pública;

v) Executar a limpeza de fossas sépticas, particulares ou públicas;

w) Gerir a relação administrativa e financeira das unidades orgânicas que asseguram os serviços de abastecimento de água, os serviços de águas residuais (efluentes) e os serviços de resíduos sólidos urbanos (salubridade) com os municípios/utentes, de acordo com os normativos legais;

x) Gerir a recolha e tratamento de dados relativos ao consumo de água, tendo em vista o processamento da faturação e sua cobrança, integrando as taxas indexadas pelos serviços prestados na área dos efluentes, salubridade e outros;

y) Proceder ao processamento e cobrança de taxas respeitantes à prestação dos serviços das várias estruturas orgânicas do DASU;

z) Assegurar o controlo das cobranças efetuadas por entidades externas;

aa) Assegurar a preparação, controlo e emissão de certidões de dívida tendo em vista a cobrança coerciva de todos os pagamentos inerentes às várias estruturas orgânicas do DASU;

bb) Assegurar os procedimentos inerentes à gestão de outras receitas e despesas relacionadas com outras entidades e no âmbito da atividade do DASU;

cc) Promover e colaborar nas ações de sensibilização, no quadro dos planos de comunicação na área de abastecimento e consumo de água, de recolha de águas residuais (efluentes) e recolha, tratamento e transporte de resíduos sólidos urbanos (salubridade).

Artigo 46.º

Divisão de Ambiente e Salubridade (DAMBS)

Compete à DAMBS:

1 — Assegurar a execução dos planos e programas municipais em matéria de ambiente sustentável, garantindo, em articulação com outras entidades, a gestão do sistema de monitorização da qualidade ambiental do Município;

2 — Promover a valorização de áreas de interesse natural e a estratégia de combate às alterações climáticas, bem como programas de sensibilização e de educação ambiental;

3 — Assegurar a gestão integrada das atividades de higiene urbana do domínio público, bem como a recolha, transporte e tratamento dos resíduos sólidos urbanos;

4 — Contribuir para as ações de planificação intermunicipal nesta área e acompanhar a ação desenvolvida pela AMARSUL no âmbito da valorização e tratamento dos resíduos sólidos urbanos produzidos no Município e de acordo com a concessão vigente;

5 — Incumbe-lhe, designadamente, o seguinte:

a) Elaborar planos tendentes à promoção do ambiente e sustentabilidade do Município;

b) Avaliar, de forma sistemática, o estado do ambiente no Município do Seixal, através de estudos e programas de monitorização;

c) Promover a elaboração da Estratégia Local para as Alterações Climáticas do Município do Seixal, assegurando a sua implementação e monitorizando as emissões de gases com efeito de estufa (GEE);

d) Colaborar na elaboração, dinamização e monitorização do Plano de Ação para a Energia Sustentável, no âmbito do Pacto dos Autarcas;

e) Promover a elaboração e monitorização do Plano de Ação da Agenda 21 Local;

f) Compilar a legislação ambiental e apoiar os serviços competentes na fiscalização do cumprimento de normas legais e regulamentares de incidência ambiental e na aplicação de leis e de outros instrumentos de política ambiental em processos de licenciamento;

g) Dinamizar, em articulação com outros serviços municipais e parceiros externos, a Rede Municipal de Hortas Urbanas;

h) Promover a implementação da Estratégia de Educação Ambiental do Município do Seixal e a dinamização do Programa de Atividades de Educação Ambiental;

i) Garantir a gestão e o funcionamento do Centro de Interpretação da Baía do Seixal (CIBS), como espaço informativo e pedagógico nas áreas do ambiente e sustentabilidade, do património e do turismo;

j) Participar no desenvolvimento de estratégias integradas de exploração do sistema de resíduos sólidos urbanos, com o objetivo de promover a sua redução, reutilização e reciclagem e fomentar a adequada gestão de resíduos sólidos produzidos no Município;

k) Assegurar a recolha e transporte a destino final adequado dos resíduos sólidos urbanos e dos resíduos sólidos comerciais e industriais equiparados a urbanos produzidos no Município;

l) Promover o Plano de Gestão de Resíduos da câmara municipal, assegurando o correto encaminhamento dos resíduos perigosos e não perigosos produzidos no âmbito da atividade municipal;

m) Promover o planeamento, coordenação e execução de todas as ações relativas à área da limpeza urbana, recolhendo e tratando os elementos técnicos, estatísticos e outros, relativos a cada um dos serviços prestados;

n) Manter atualizadas as bases de dados e cadastros que integram o Sistema Integrado de Gestão de Informação da área da salubridade;

o) Apreciar projetos de execução de resíduos sólidos urbanos no âmbito dos projetos de engenharia de especialidades de obras de urbanização, em articulação com os vários serviços;

p) Assegurar a distribuição sustentada de contentores, papeleiras e outros recipientes, de forma a tornar eficaz a deposição e recolha de resíduos urbanos;

q) Assegurar o controlo de pragas na via pública, tendo em vista a salvaguarda da saúde pública;

r) Assegurar a gestão da Unidade de Compostagem Municipal.

Artigo 47.º

Gabinetes dependentes da Divisão de Ambiente e Salubridade

Na dependência da Divisão de Ambiente e Salubridade estão o Gabinete de Limpeza Urbana e o Gabinete da Recolha de Resíduos Sólidos Urbanos.

Artigo 48.º

Gabinete de Limpeza Urbana (GLU)

Compete ao GLU:

a) Planear as ações relativas à área da limpeza urbana, de forma a otimizar os recursos humanos e técnicos ao dispor;

b) Coordenar e executar as ações que possibilitem o cumprimento das suas funções específicas;

c) Assegurar a fiscalização das prestações de serviço afetas ao setor.

Artigo 49.º

Gabinete da Recolha de Resíduos Sólidos Urbanos (GRSU)

Compete ao GRSU:

a) Planear as ações relativas à área da recolha de resíduos sólidos, de forma a otimizar os recursos humanos e técnicos ao dispor;

b) Executar as ações que possibilitem o cumprimento das suas funções específicas;

c) Gerir o equipamento mecânico afeto ao serviço, em colaboração com a Divisão da Frota Municipal.

CAPÍTULO IV

Disposições finais

Artigo 50.º

Cargos de Direção Intermédia de 3.º Grau e 4.º grau

1 — Sem prejuízo do disposto nos números 2, 3 e 4 do artigo 20.º da Lei n.º 2/2004, de 15 de janeiro, na sua redação atualizada pela Lei n.º 128/2015 de 3 de setembro, e aplicável à Administração Local por força da Lei n.º 49/2012 de 29 de agosto, os titulares dos cargos de direção intermédia de 3.º grau, são recrutados por procedimento concursal, de entre funcionários, dotados de competência técnica e aptidão para o exercício de funções de direção, coordenação e controlo, integrados na carreira de Técnico Superior e possuidores de licenciatura.

29970

Diário da República, 2.ª série — N.º 192 — 6 de outubro de 2016

2 — Sem prejuízo do disposto no artigo 20.º da Lei n.º 2/2004, de 15 de janeiro, na sua redação atualizada pela Lei n.º 128/2015 de 3 de setembro, e aplicável à Administração Local por força da Lei n.º 49/2012, de 29 de agosto, os titulares dos cargos de direção intermédia de 4.º grau, são recrutados por procedimento concursal, de entre funcionários, dotados de competência técnica e aptidão para o exercício de funções de direção, coordenação e controlo, integrados na carreira de Assistente Técnico e possuidores da escolaridade obrigatória.

Artigo 51.º

Serviços de Apoio aos Membros da Câmara Municipal. Gabinete de Apoio à Presidência

A estrutura da câmara municipal integra ainda serviços de apoio à gestão, os quais não possuem a natureza de unidades ou subunidades orgânicas, visando a prossecução, de atribuições que pela sua especificidade e relevância, recomendam a autonomização e especialização de recursos em função dos objetivos a prosseguir, nos termos dos n.ºs 1, 4 e 5 do art. 42.º do Anexo à Lei n.º 75/2013 de 12 de setembro, atualizado pela Lei n.º 69/2015 de 16 de julho, que alterou a Lei n.º 169/99 de 18 de setembro.

Artigo 52.º

Serviços de Apoio aos Membros da Câmara Municipal. Gabinete de Apoio à Vereação

A estrutura da câmara municipal integra ainda serviços de apoio à gestão, os quais não possuem a natureza de unidades ou subunidades orgânicas, visando a prossecução, de atribuições que pela sua especificidade e relevância, recomendam a autonomização e especialização de recursos em função dos objetivos a prosseguir, nos termos dos n.ºs 2, 3 e 7 do art. 42.º do Anexo à Lei n.º 75/2013 de 12 de setembro, atualizado pela Lei n.º 69/2015 de 16 de julho, que alterou a Lei n.º 169/99 de 18 de setembro.

Artigo 53.º

Gabinete da Presidência

1 — A estrutura da câmara municipal integra ainda serviços de apoio à gestão, os quais não possuem a natureza de unidades ou subunidades orgânicas, visando a prossecução, na dependência direta do presidente da câmara municipal, de atribuições que pela sua especificidade e relevância, recomendam a autonomização e especialização de recursos em função dos objetivos a prosseguir, designadamente a prestação de apoio de caráter técnico e administrativo ao presidente da câmara municipal, e à câmara municipal em geral.

2 — O Gabinete da Presidência terá como funções, entre outras, a prestação de apoio no domínio do secretariado e a prestação de apoio no domínio jurídico-administrativo.

Artigo 54.º

Atividades de natureza operacional e administrativa

1 — Sempre que se justifique serão criados, por despacho do presidente da câmara municipal, secções ou setores que agreguem atividades de natureza administrativa e operacional.

2 — A estrutura orgânica flexível, além de composta por 18 divisões, e por 4 gabinetes de 3.º grau ou inferior, pode integrar 65 subunidades orgânicas.

3 — As competências das unidades orgânicas flexíveis são definidas por deliberação da câmara municipal, a qual é obrigatoriamente publicada no *Diário da República*.

4 — As competências das subunidades orgânicas são definidas por despacho do presidente da câmara municipal, o qual é obrigatoriamente publicado no *Diário da República*.

Artigo 55.º

Alteração de atribuições e competências

As atribuições e competências das diversas unidades orgânicas previstas no presente Regulamento poderão ser alteradas por deliberação da câmara municipal, a qual será objeto de publicação obrigatória no *Diário da República*.

Artigo 56.º

Lacunas e omissões

As lacunas e omissões do presente Regulamento serão resolvidas por despacho do presidente da câmara municipal.

Artigo 57.º

Estrutura e organograma dos serviços

A estrutura e organograma dos serviços da Câmara Municipal do Seixal consta de anexo e é parte integrante do presente Regulamento.

Artigo 58.º

Norma revogatória

É revogado o Regulamento dos Serviços Municipais, publicado na 2.ª série do *Diário da República*, n.º 50, de 11 de março de 2011.

Artigo 59.º

Entrada em vigor

O presente regulamento entra em vigor no primeiro dia útil seguinte à sua publicação no *Diário da República*.

27 de setembro de 2016. — O Presidente da Câmara Municipal, *Joaquim Cesário Cardador dos Santos*.

Organograma

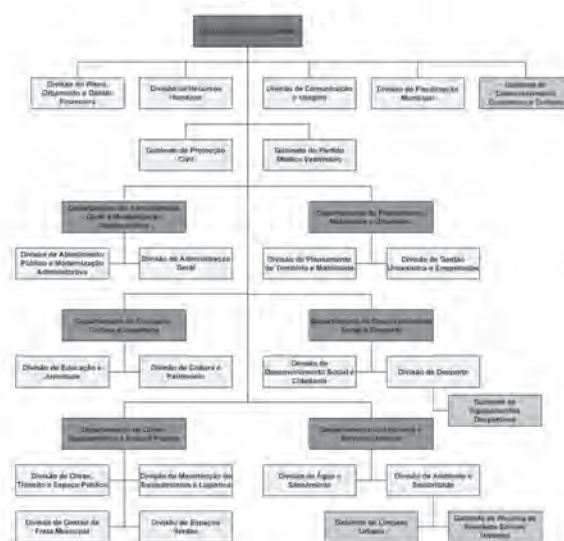

Legenda:



209895086

MUNICÍPIO DE SERPA

Declaração de retificação n.º 982/2016

Procedimento Concursal Comum para ocupação de dois postos de trabalho de técnico superior, em regime de contrato de trabalho em funções públicas por tempo determinado

Por ter sido publicado com inexatidão o Aviso n.º 9895/2016 no *Diário da República*, 2.ª série, n.º 153, de 10 de agosto de 2016, retifica-se o ponto n.º 16 do referido Aviso, aditando o nome dos elementos, que compõem o júri suplente:

«Ref. a) [...] Vogais Suplentes — Norine da Cruz Brito e João José Saldanha Lopes Correia Matias, Técnicos Superiores.

Ref. b) [...] Vogais Suplentes — João Francisco Grilo Marques Bengala e Norine da Cruz Brito, Técnicos Superiores.»

19 de setembro de 2016. — O Presidente da Câmara, *Tomé Alexandre Martins Pires*.

309872032

Notas ao Balanço e Demonstração de Resultados

Indicação e justificação das disposições do POCAL que, em casos excepcionais devidamente fundamentados e sem prejuízo do legalmente estabelecido, tenham sido derogados e dos respetivos efeitos no balanço e demonstração de resultados, tendo em vista a necessidade de estes darem uma imagem verdadeira e apropriada do ativo, do passivo e dos resultados da autarquia local

No ano de 2016, deu-se continuidade ao processo de inventariação e valorização dos bens ativos da Autarquia.

Mantém-se ainda por inventariar parte dos bens de imobilizado, nomeadamente bens imóveis e bens do domínio público.

Indicação e comentário das contas do balanço e da demonstração de resultados cujos conteúdos não sejam comparáveis com os do exercício anterior

No ano de 2016, procedemos a nova regularização ao Balanço Inicial, tendo sido registado na conta 51 - Património, o valor respeitante a imobilizado adquirido por este Município antes de 2002, e ainda não reflectido na contabilidade, nomeadamente imóveis.

Procedemos ainda ao registo de imobilizado proveniente da emissão de alvarás, na conta 576 - Doações.

Critérios valorimétricos utilizados relativamente às várias rubricas do balanço e da demonstração de resultados, bem como métodos de cálculo respeitantes aos ajustamentos de valor, designadamente amortizações e provisões

Os critérios valorimétricos utilizados relativamente às várias rubricas do Balanço e das Demonstrações de Resultados foram os seguintes:

Imobilizações Corpóreas

O Ativo Imobilizado foi valorizado ao custo de aquisição. Os bens de imobilizado não foram sujeitos a qualquer reavaliação.

Investimentos Financeiros

As partes de capital encontram-se registadas pelo valor de aquisição.

Bens do Domínio Público

Valorizados segundo o método estabelecido pela AT – Autoridade Tributaria e Aduaneira, em conformidade com o Regulamento Municipal de Compensações e com a colaboração da Comissão Municipal de Avaliação do Património.

Existências

As existências foram valorizadas ao custo de aquisição ou produção. O método de custeio das saídas de armazém é o custo médio ponderado.

Dívidas de e a Terceiros

As dívidas de e a terceiros estão expressas pelas importâncias constantes dos documentos que as titulam. Não existem dívidas de e a terceiros em moeda estrangeira.

Disponibilidades

As disponibilidades de caixa e depósitos em instituições financeiras estão expressas pelos montantes dos meios de pagamento e dos saldos de todas as contas de depósito.

Não existem disponibilidades em moeda estrangeira.

Amortizações

O método para o cálculo das amortizações do exercício de 2016 é o das quotas constantes, de acordo com o ponto 2.7.2 do POCAL e de acordo com as taxas previstas no CIBE.

Provisões

Foi utilizado o método constante no ponto 2.7.1 do POCAL para a constituição de provisões para cobranças duvidosas.

Especialização do exercício

Os custos e os proveitos são reconhecidos quando obtidos ou incorridos, independentemente do seu pagamento ou recebimento.

a) As Comparticipações obtidas para investimentos na autarquia nos termos da lei ou de contrato-programa, foram registados como Proveitos Diferidos, na rúbrica de acréscimos e diferimentos, sendo transferidos para proveitos na proporção da amortização do exercício.

b) Evidenciámos em registos contabilísticos os encargos decorrentes dos custos referentes aos subsídios de férias do pessoal.

Cotações utilizadas para conversão em moeda portuguesa das operações registadas em contas incluídas no balanço e na demonstração de resultados originariamente expressas em moeda estrangeira

Não existem operações expressas em moeda estrangeira.

**Situações em que o resultado do exercício foi afetado:
Por valorimetrias diferentes das previstas no capítulo 4 - Critérios de valorimetria;
Por amortizações do ativo imobilizado superiores às adequadas;
Por provisões extraordinárias respeitantes ao ativo.**

-Não houve amortizações do ativo imobilizado superiores às adequadas.

-Todas as dívidas de terceiros estão em processo de cobrança coerciva, pelo que foram constituídas provisões para clientes cobrança dúbida.

Comentários às contas 431 - Despesas de Instalação e 432 - Despesas de Investigação e de Desenvolvimento

431 - Despesas de Instalação

Não existem movimentos.

432 - Despesas de Investigação e de Desenvolvimento

Evidência o investimento em investigação e desenvolvimento, por parte do Município, enquadrados em projetos municipais.

Movimentos ocorridos nas rubricas do ativo imobilizado constantes do balanço e nas respectivas amortizações e provisões

Os movimentos ocorridos nas rubricas do ativo imobilizado constantes no Balanço, encontram-se refletidos nos Mapas em anexo:

- Mapa do Ativo Bruto
- Amortizações e Provisões

As amortizações foram calculadas com base nos elementos que foram registados no SIC - Sistema de Inventário e Cadastro.

Para o cálculo das amortizações do exercício foi utilizado o Método das Quotas Constantes, de acordo com o ponto 2.7.2 do POCAL e taxas previstas no CIBE.

Município do Seixal

Ano: 2016

Ativo Bruto (Imobilizado Bruto)

	Rubricas	Saldo Inicial	Reavaliação/Ajustam.	Aumentos	Alienações	Sinistros+Abates+Transf.	Saldo Final
451	Terrenos e recursos naturais	11.205.679,23	55.100,00	0,00	0,00	27.523.910,06	38.784.689,29
452	Edifícios	75.272,49	0,00	0,00	0,00	0,00	75.272,49
453	Outras construções e infraestruturas	12.899.174,40	0,00	6.086,54	0,00	0,00	12.905.260,94
455	Bens do património histórico, artístico e cultural	100.236,11	0,00	0,00	0,00	0,00	100.236,11
459	Outros bens de domínio público	98.890,91	0,00	0,00	0,00	0,00	98.890,91
445	Imobilizações em curso	0,00	0,00	0,00	0,00	0,00	0,00
446	Adiantamentos por conta de bens de domínio público	0,00	0,00	0,00	0,00	0,00	0,00
		24.379.253,14	55.100,00	6.086,54	0,00	27.523.910,06	51.964.349,74
431	Despesas de instalação	0,00	0,00	0,00	0,00	0,00	0,00
432	Despesas de investigação e desenvolvimento	3.178.794,68	62,50	20.140,15	0,00	0,00	3.198.997,33
433	Propriedade industrial e outros direitos	1.688.630,86	35,10	5.975,03	0,00	0,00	1.694.640,99
443	Imobilizações em curso	0,00	0,00	0,00	0,00	0,00	0,00
449	Adiantamentos por conta de imobilizações incorpóreas	0,00	0,00	0,00	0,00	0,00	0,00
		4.867.425,54	97,60	26.115,18	0,00	0,00	4.893.638,32
421	Terrenos e recursos naturais	43.146.546,67	205.735,70	0,00	0,00	-2.817.629,62	40.534.652,75
422	Edifícios e outras construções	67.081.087,46	319,50	124.720,44	0,00	5.539.698,56	72.745.825,96
423	Equipamento básico	6.083.913,76	395,15	426.178,35	0,00	461.854,15	6.972.341,41
424	Equipamento de transporte	12.356.953,22	256,86	859.768,96	787.693,96	0,00	12.429.285,08
425	Ferramentas e utensílios	575.866,96	4,44	16.006,33	0,00	0,00	591.877,73
426	Equipamento administrativo	8.772.296,64	510,64	108.411,62	0,00	0,00	8.881.218,90
427	Taras e vasilhame	0,00	0,00	0,00	0,00	0,00	0,00
429	Outras imobilizações corpóreas	2.397.382,77	194,07	52.758,36	0,00	0,00	2.450.335,20
442	Imobilizações em curso	6.045.508,80	13,38	1.905.031,16	0,00	-5.929.423,61	2.021.129,73
448	Adiantamentos por conta de imobilizações corpóreas	0,00	0,00	0,00	0,00	0,00	0,00
		146.459.556,28	207.429,74	3.492.875,22	787.693,96	-2.745.500,52	146.626.666,76
411	Partes de capital	3.684.298,80	2.819.950,00	0,00	0,00	-2.914.950,00	3.589.298,80
412	Obrigações e títulos de participação	3.622.159,39	0,00	0,00	0,00	0,00	3.622.159,39
4141	Invest. em imóveis - Terrenos e recursos naturais	0,00	0,00	0,00	0,00	2.771.460,49	2.771.460,49
4142	Invest. em imóveis - Edifícios e outras construções	0,00	0,00	0,00	0,00	389.635,05	389.635,05
4151	Outras aplic. financeiras - Depósitos em instituições financeiras	0,00	0,00	0,00	0,00	0,00	0,00
4152	Outras aplic. financeiras - Títulos de dívida pública	0,00	0,00	0,00	0,00	0,00	0,00
4153	Outras aplic. financeiras - Outros títulos	0,00	0,00	0,00	0,00	0,00	0,00
441	Imobilizações em curso	0,00	0,00	0,00	0,00	0,00	0,00
447	Adiantamentos por conta de investimentos financeiros	0,00	0,00	0,00	0,00	0,00	0,00
		7.306.458,19	2.819.950,00	0,00	0,00	246.145,54	10.372.553,73

Município do Seixal

Ano: 2016

Amortizações e Provisões

Unidade Euros

Rubricas	Saldo Inicial	Reforço	Regularizações	Saldo Final	
De Bens de domínio público	485				
Terrenos e recursos naturais	4851	0,00	0,00	0,00	
Edifícios	4852	940,91	940,91	1.881,82	
Outras construções e infraestruturas	4853	2.911.723,99	317.676,29	3.229.400,28	
Bens do património histórico, artístico e cultural	4855	0,00	0,00	0,00	
Outros bens de domínio público	4859	0,00	0,00	0,00	
		2.912.664,90	318.617,20	3.231.282,10	
De Imobilizações incorpóreas	483				
Despesas de instalação	4831	0,00	0,00	0,00	
Despesas de investigação e desenvolvimento	4832	2.712.792,31	38.511,59	2.751.303,90	
Propriedade industrial e outros direitos	4833	1.663.449,28	13.250,22	1.676.699,50	
		4.376.241,59	51.761,81	4.428.003,40	
De Imobilizações Corpóreas	482				
Terrenos e recursos naturais	4821	0,00	0,00	0,00	
Edifícios e outras construções	4822				
Edifícios	48221	7.262.164,34	859.309,79	39.149,29	8.082.324,84
Outras construções	48222	1.407.142,09	77.024,26	0,00	1.484.166,35
Equipamento básico	4823	4.758.799,85	223.235,61	0,00	4.982.035,46
Equipamento de transporte	4824	9.828.788,00	817.811,67	771.325,22	9.875.274,45
Ferramentas e utensílios	4825	544.950,92	12.267,67	0,00	557.218,59
Equipamento administrativo	4826	8.492.814,63	163.522,41	0,00	8.656.337,04
Taras e vasilhame	4827	0,00	0,00	0,00	0,00
Outras imobilizações corpóreas	4829	1.891.146,15	77.805,71	0,00	1.968.951,86
		34.185.805,98	2.230.977,12	810.474,51	35.606.308,59
De Investimentos em imóveis	481				
Terrenos e recursos naturais	4811	0,00	0,00	0,00	
Edifícios e outras construções:	4812				
Edifícios	48121	0,00	4.904,09	-38.880,67	43.784,76
Outras construções	48122	0,00	0,00	0,00	0,00
		0,00	4.904,09	-38.880,67	43.784,76
De Investimentos Financeiros	49				
Partes de capital	491	0,00	0,00	0,00	
Obrigações e títulos de participação	492	0,00	0,00	0,00	
Outras aplicações financeiras:	495				
Depósitos em instituições financeiras	4951	0,00	0,00	0,00	
Títulos de dívida pública	4952	0,00	0,00	0,00	
Outros títulos	4953	0,00	0,00	0,00	
		0,00	0,00	0,00	

Cada uma das rubricas dos mapas atrás referidos deverá ser desagregada de modo que sejam evidenciadas as seguintes informações:

Descrição do ativo imobilizado;

Indicação dos valores dos bens adquiridos em estado de uso;

Datas de aquisição e de reavaliação;

Valores de aquisição, ou outro valor contabilístico na sua falta e valores de reavaliação;

Taxas de amortização;

Amortizações do exercício e acumuladas;

Alienações, transferências e abates de elementos do ativo imobilizado, no exercício, devidamente justificados;

Valores líquidos dos elementos do ativo imobilizado.

A aplicação do SIC - Sistema Inventário e Cadastro permite a desagregação das rubricas indicadas neste ponto, que constam do inventário do Município. Devido ao volume da listagem, não enviamos este documento, permanecendo disponível para consulta e envio, caso seja solicitado.

O Mapa está desagregado de forma a evidenciar a seguinte informação:

- Descrição do ativo imobilizado
- Indicação dos valores dos bens adquiridos em estado de uso
- Data da aquisição e da reavaliação
- Valores de aquisição
- Taxas de amortização
- Amortizações do exercício e acumuladas
- Alienações, transferências e abates
- Valores líquidos dos elementos do ativo imobilizado

Indicação dos custos incorridos no exercício e respeitantes a empréstimos obtidos para financiar imobilizações, durante a construção, que tenham sido capitalizados nesse período

Conforme quadro em anexo.

8.2.9 - Custos Incorridos no Exercício e Respeitantes a Empréstimos Obtidos Para Financiar Imobilizações

MUNICÍPIO DO SEIXAL

Ano

2016

Unidade: Euro

Caracterização do Empréstimo		Instituição de Crédito	Finalidade	Capital		Juros Capitalizados no Exercício
N.º	Descrição			Contratado	Utilizado	
0759/001409/791	Médio e Longo Prazo	CAIXA GERAL DE DEPÓSITOS	Financiamento Complementar construção 34 fogos destinados a arrendamento, situados no Fogueiro-Seixal, e financiados até 50% pelo I.N.H.	579.942,34	557.556,29	7,30
9015/002457/591	Médio e Longo Prazo	CAIXA GERAL DE DEPÓSITOS	Financiamento Complementar construção 164 fogos sito na Quinta Cucena - Paio Pires, destinados a arrendamento e participação até 50% pelo I.N.H.	3.627.333,11	3.627.333,11	926,69
9015/002819/891	Médio e Longo Prazo	CAIXA GERAL DE DEPÓSITOS	Financiamento Projectos Investimento e Obras Municipais	24.939.894,85	24.939.894,85	150.092,04
9015/005662/091	Médio e Longo Prazo	CAIXA GERAL DE DEPÓSITOS	Financiamento Projectos Investimento, Obras Municipais e Acções Relevantes	7.000.000,00	7.000.000,00	2.490,89
2292988830005	Médio e Longo Prazo	BANCO BPI	Financiamento de Projectos e Obras Municipais	1.343.300,00	1.343.300,00	2.255,21
39150047	Médio e Longo Prazo	BANCO BPI	Financiamento Projectos Investimento, Obras Municipais e Acções Relevantes	10.000.000,00	10.000.000,00	19.029,89
Total				47.490.470,30	47.468.084,25	174.802,02

Indicação dos diplomas legais nos termos dos quais se baseou a reavaliação dos bens do imobilizado

Não foram processadas reavaliações.

Elaboração de um quadro discriminativo das reavaliações

Não foram processadas reavaliações.

Relativamente às imobilizações corpóreas e em curso, deve indicar-se o valor global, para cada uma das contas, de:

Imobilizações em poder de terceiros, incluindo bens de domínio público cedidos por contrato de concessão, em conformidade com o estabelecido no presente diploma;

Imobilizações implantadas em propriedade alheia;

Imobilizações reversíveis;

Discriminação dos custos financeiros nelas capitalizados, respeitantes ao exercício e acumulados.

Existem contratos de concessão com as seguintes entidades: EDP, Amarsul e Simarsul, que passou a integrar a entidade Águas de Lisboa e Vale do Tejo, a partir de julho de 2015.

No entanto, os valores referentes a estas imobilizações corpóreas ainda não estão evidenciados no Balanço. Não há qualquer evidência no que respeita às amortizações destes bens municipais em poder de terceiros por força de contratos de concessão.

Indicação dos bens utilizados em regime de locação financeira, com menção dos respetivos valores contabilísticos

Não existem bens utilizados em regime de locação financeira.

Relatório dos bens do imobilizado que não foi possível valorizar, com indicação das razões dessa impossibilidade

O processo de Inventariação continua em curso.

Identificação dos bens de domínio público que não são objeto de amortização e indicação das respectivas razões

O processo de Inventariação dos bens do domínio público continua em curso e dada a sua complexidade e dimensão ainda não está concluído.

Designação e sede das entidades participadas, com indicação da parcela detida, bem como dos capitais próprios ou equivalente e do resultado do último exercício em cada uma dessas entidades, com menção desse exercício

Quadro em anexo.

Entidades Participadas

MUNICÍPIO DO SEIXAL

Ano 2016

Designação (1)	Sede (2)	Parcela Detida		Capitais Próprios (5)	Resultado do Último Exercício (6)	Observações
		% (3)	Valor (4)			
AEERPAS - Associação de Areiros e Autarquias para a Preservação do Ambiente do Seixal	Praça República nº 12 2840-486 Seixal	12,50%	1.000,00	12.918,14	-63.809,32	Exercício de 2015
Ass Intermunicipal de Água da Região de Setúbal - AIA	Av Dr Manuel Arriaga, 6, 2º Dt, 2900-473 Setúbal	17,74%	18 252,00	Não aplicável	34.303,83	Exercício de 2015 (*)
AMARSUL - Valorização e Tratamento de Resíduos Sólidos, SA	Ecoparque de Palmela, Estrada Luis de Camões, Quinta do Anjo, Palmela	8,63%	668.850,00	28.316.253,00	1.291.588,00	Exercício de 2015
AMRS - Associação dos Municípios da Região de Setúbal	Av. Dr. Manuel Arriaga, 6, 2º E, 2900-473 Setúbal	16,36%	183 699,53	2.866.721,73	108.544,50	Exercício de 2015
AMESEIXAL - Agência Municipal de Energia do Seixal	Rua Fernando Sousa, nº 2, 2840-515 Seixal	Não aplicável	Não aplicável	171.271,20	363,49	Exercício de 2015
Área Metropolitana de Lisboa	Rua Cruz de Santa Apolónia nºs 23 a 25 A, 1100-187 Lisboa	4,97%	171 304,55	5.697.493,54	726.100,58	Exercício de 2015
ANMP - Associação Nacional de Municípios Portugueses	Av. Marnoco e Sousa, 52, 3004-511 Coimbra	0,40%	5.888,61	1.965.144,17	111.658,90	Exercício de 2015
MADAN PARQUE - Associação Parque de Ciência e Tecnologia Almada/Setúbal	Parque Ciência Tecnologia Almada/Setúbal Campus da FCT-UNL 2829-516 Caparica	11,43%	100.000,00	4.199.438,00	-17.655,00	Exercício de 2015
Águas de Lisboa e Vale do Tejo, S.A.	Rua Dr. Francisco Pissarra de Matos nº 21 R/C 6300- 906 Guarda	1,68%	2.819.950,00	342.248.130,24	15 089 817,20	Exercício de 2015
Assoc. de Municípios Rede Portuguesa de Cidades Saudáveis	Rua 5 de Outubro nº.1 2840-501 Seixal	2,68%	1.419,45	164.071,92	4.945,54	Exercício de 2015

(*) O valor do Resultado do último Exercício foi apurado de acordo com o saldo da gerência seguinte (Orçamental).

Relativamente aos elementos incluídos nas contas Títulos Negociáveis e Outras Aplicações de Tesouraria, indicação, quando aplicável, da natureza, entidades, quantidades e valores de balanço.

Não existem.

Discriminação da conta Outras Aplicações Financeiras, com indicação, quando aplicável, da natureza, entidades, quantidades, valores nominais e valores de balanço. (*)

Não existem.

Indicação global, por categorias de bens, das diferenças, materialmente relevantes, entre os custos de elementos do ativo circulante, calculados de acordo com os critérios valorimétricos adaptados, e as quantias correspondentes aos respetivos preços de mercado.

Não existem.

Fundamentação das circunstâncias especiais que justificaram a atribuição a elementos do ativo circulante de um valor inferior ao mais baixo do custo ou do mercado.

Não existem.

Indicação e justificação das provisões extraordinárias respeitantes a elementos do ativo circulante relativamente aos quais, face a uma análise comercial razoável, se prevejam descidas estáveis provenientes de flutuações de valor. (*)

Não existem.

Valor global das dívidas de cobrança duvidosa incluídas em cada uma das rubricas de dívidas de terceiros constantes do balanço.

Conforme mapa Desdobramento das Contas de Provisões Acumuladas

Valor global das dívidas ativas e passivas respeitantes ao pessoal da Autarquia Local.

Não existem.

Quantidade e valor nominal de obrigações e de outros títulos emitidos pela entidade, com indicação dos direitos que conferem.

Não existem.

Discriminação das dívidas incluídas na conta «Estado e Outros Entes Públicos» em situação de mora.

Não existem.

Descrição desagregada das responsabilidades, por garantias e cauções prestadas e recibos para cobrança.

Quadro em anexo.

Município do Seixal

Ano: 2016

Unidade Euros

8.2.26 - Contas de Ordem

Código	Contas Designação	SALDO GERÊNCIA ANTERIOR		MOVIMENTO ANUAL		SALDO GERÊNCIA SEGUINTE	
		Devedor	Credor	Devedor	Credor	Devedor	Credor
Garantias e Cauções							
093	Garantias e Cauções de Terceiros						
0932	Garantias e Cauções de Terceiros, Prestadas	2.395.356,23		214.521,61		2.609.877,84	
09321	Prestadas por Fomecedores de c/c						
09322	Prestadas por Fomecedores de Imobilizado	2.395.356,23		214.521,61		2.609.877,84	
09323	Prestadas por Outros Credores						
0933	Garantias e Cauções de Terceiros, Devolvidas				457.042,89		457.042,89
09331	Devolvidas a Fomecedores de c/c						
09332	Devolvidas a Fomecedores de Imobilizado						
09333	Devolvidas a Outros Credores				457.042,89		457.042,89
0934	Garantias e Cauções de Terceiros, Acionadas						
09341	Acionadas a Fomecedores de c/c						
09342	Acionadas a Fomecedores de Imobilizado						
09343	Acionadas a Outros Credores						
Total de Garantias e Cauções		2.395.356,23		214.521,61	457.042,89	2.152.834,95	
Recibos para Cobrança							
092	Recibos para Cobrança (Receita virtual)						
0921	A responsabilidade do Tesoureiro						
0922	A responsabilidade de Outros Agentes			0,00			
Total de Recibos para Cobrança							
Total		2.395.356,23		214.521,61	457.042,89	2.152.834,95	

Desdobramento das contas de provisões acumuladas explicitando os movimentos ocorridos no exercício, de acordo com o quadro seguinte:

Foi constituída Provisão para Clientes Cobrança duvidosa respeitantes a clientes em processo de cobrança coerciva.

Foram considerados os critérios definidos no POCAL-Plano Oficial de Contabilidade das Autarquias Locais:

- a) 50% para dívidas em mora há mais de 6 meses e até 12 meses
- b) 100% para dívidas em mora há mais de 12 meses

Quadro em anexo

Município do Seixal

Unidade: Euros

Desdobramento das Contas de Provisões Acumuladas

Ano: 2016

	Contas	Saldo Inicial	Aumento	Reducao	Saldo Final
19	Provisões para Aplicações de Tesouraria	0,00	0,00	0,00	0,00
291	Provisões para Cobranças Duvidosas	39.470.011,07	4.137.016,89	1.277.906,23	42.329.121,73
292	Provisões para Riscos e Encargos	3.242.467,07	2.857.938,69	101.689,14	5.998.716,62
39	Provisões para Depreciação de Existências	0,00	89.700,55	0,00	89.700,55
49	Provisões para Investimentos Financeiros	0,00	0,00	0,00	0,00

Explicitação e justificação dos movimentos ocorridos no exercício de cada uma das contas da Classe 5 - Fundo Patrimonial, constantes do balanço.

Ao longo do ano 2016, a Classe 5 registou os seguintes movimentos:

Por imposição do ponto 2.7.3 do POCAL, o montante de 15.244,364,67 €, referente ao resultado líquido do exercício de 2015 foi aplicado na constituição de reservas legais, no valor de 762.218,23€, o remanescente no valor de 14.482.146,44€ foi transferido para a conta Resultados Transitados.

Os movimentos ocorridos na conta Património resultam da incorporação no património de bens existentes à data do balanço inicial, bem como da inventariação de bens que vieram à posse do Município em resultado da emissão de alvarás de loteamento.

Demonstração do custo das mercadorias vendidas e das matérias consumidas.

Mapa em anexo

Demonstração do Custo das Mercadorias Vendidas e das Matérias Consumidas

Município do Seixal

Ano: 2016

(unidade: EUR)

(designação da autarquia local)

Movimentos	Mercadorias	Matérias-primas subsidiárias e de consumo
Existências Iniciais	0,00	572.456,18
Compras	0,00	531.560,03
Regularizações de Existências	0,00	0,00
Existências Finais	0,00	605.797,44
Custos no Exercício		498.218,77

Demonstração da Variação da Produção

Não existe.

Demonstração dos Resultados Financeiros

Mapa em anexo

Município do Seixal

Demonstração de resultados financeiros

Ano: 2016

Código das Contas	Custos e Perdas	Exercícios		Código das Contas	Proveitos e Ganhos	Exercícios	
		2016	2015			2016	2015
681	Juros suportados	1.217.778,02	2.353.848,92	781	Juros obtidos	15.310,32	2.366,02
682	Perdas em entidades participadas	119.794,40	0,00	782	Ganhos em entidades participadas	0,00	0,00
683	Amortizações de investimentos em imóveis	4.904,09	0,00	783	Rendimentos de imóveis	2.333.100,08	2.375.896,61
684	Provisões para aplicações financeiras	0,00	0,00	784	Rendimentos de participações de capital	526.895,35	23.384,71
685	Diferenças de câmbio desfavoráveis	0,00	0,00	785	Diferenças de câmbio favoráveis	0,00	0,00
687	Perdas na alienação de aplicações de tesouraria	0,00	0,00	786	Descontos de pronto pagamento obtidos	0,00	60,70
688	Outros custos e perdas financeiros	452.007,99	243.386,00	787	Ganhos na alienação de aplicações de tesouraria	0,00	0,00
	Resultados Financeiros	1.083.620,19	-189.660,37	788	Outros proveitos e ganhos financeiros	2.798,94	5.866,51
		2.878.104,69	2.407.574,55			2.878.104,69	2.407.574,55

Demonstração dos Resultados Extraordinários

Mapa em anexo.

Município do Seixal

Demonstração dos Resultados Extraordinários

Ano: 2016

Código das Contas	Custos e Perdas	Exercícios		Código das Contas	Proveitos e Ganhos	Exercícios	
		2016	2015			2016	2015
691	Transferências de capital concedidas	4.148.722,90	3.728.437,86	791	Restituições de impostos	0,00	0,00
692	Dívidas incobráveis	0,00	0,00	792	Recuperação de dívidas	0,00	0,00
693	Perdas em existências	0,00	0,00	793	Ganhos em existências	0,00	0,00
694	Perdas em imobilizações	111.368,74	0,00	794	Ganhos em imobilizações	900.000,00	900.000,00
695	Multas e Penalidades	1.099,76	1.019,89	795	Benefícios de penalidades contratuais	2.254.219,19	617.953,94
696	Aumentos de amortizações e de provisões	0,00	0,00	796	Reduções de amortizações e de provisões	1.379.863,99	2.362.213,57
697	Correções relativas a exercícios anteriores	367.553,89	1.548.941,83	797	Correções relativas a exercícios anteriores	684.563,15	2.523.566,48
698	Outros custos e perdas extraordinárias	52.496,16	129.233,87	798	Outros proveitos e ganhos extraordinários	607.024,71	456.075,45
	Resultados extraordinários	1.144.429,59	1.452.175,99				
		5.825.671,04	6.859.809,44			5.825.671,04	6.859.809,44

Notas sobre o Processo Orçamental e Respetiva Execução

Modificações ao Orçamento - Receita



Município do Seixal

Modificações do Orçamento - Receita

Ano: **2016**
 Alteração N.º: **18**
 Revisão N.º: **2**

Código (1)	Classificação Económica Descrição (2)	Receita			Previsões Corrigidas (6)=(3)+(4)-(5) (7)	Observações
		Previsões Iniciais (3)	Modificações Orçamentais			
			Inscrições/ Reforços (4)	Diminuições/ Anulações (5)		
	RECEITAS CORRENTES	78.459.311,00	2.100,00	100,00	78.461.311,00	
01	Impostos directos	34.737.969,00			34.737.969,00	
0102	Outros	34.737.969,00			34.737.969,00	
010202	Imposto municipal sobre imóveis	26.100.000,00			26.100.000,00	
010203	Imposto único de circulação	3.400.000,00			3.400.000,00	
010204	Imposto municipal sobre transm. onerosas imóveis	4.000.000,00			4.000.000,00	
010205	Derrama	1.200.000,00			1.200.000,00	
010207	Impostos abolidos	10.802,00			10.802,00	
01020701	Contribuição autárquica	400,00			400,00	
01020702	Imposto municipal de sisa	10.282,00			10.282,00	
01020703	Imposto municipal sobre veículos	120,00			120,00	
010210	Outros Impostos	27.167,00			27.167,00	
02	Impostos indirectos	6.650.649,00			6.650.649,00	
0202	Outros	6.650.649,00			6.650.649,00	
020206	Impostos indirectos específicos das autarquias locais	6.650.649,00			6.650.649,00	
02020602	Loteamentos e obras	5.053.437,00			5.053.437,00	
0202060201	Edificação e Urbanização	321.782,00			321.782,00	
0202060202	Reforço e Infraestruturas Urbanísticas	4.444.784,00			4.444.784,00	
0202060204	Pedido de Destaque	545,00			545,00	
0202060205	Mais Valla	7.623,00			7.623,00	
0202060206	Taxa de depósito da ficha técnica da habitação	5.967,00			5.967,00	
0202060207	Armazenamento Combustíveis e Postos Abastecimento	945,00			945,00	
0202060208	Plantas Topográficas	3.740,00			3.740,00	
0202060209	Inspeção de Elevadores	69.119,00			69.119,00	
0202060210	Compensações Urbanísticas	193.932,00			193.932,00	
0202060299	Outros Loteamentos e Obras	5.000,00			5.000,00	
02020603	Ocupação da via pública	801.852,00			801.852,00	
0202060301	Por Motivo de Obras	255.701,00			255.701,00	



Município do Seixal

Ano: **2016**
 Alteração N.º: **18**
 Revisão N.º: **2**

Modificações do Orçamento - Receita

Código (1)	Classificação Económica Descrição (2)	Previsões Iniciais (3)	Receita			Previsões Corrigidas (6)=(3)+(4)-(5) (7)	Observações
			Modificações Orçamentais		Previsões Corrigidas (6)=(3)+(4)-(5)		
			Inscrições/ Reforços (4)	Diminuições/ Anulações (5)			
0202060302	Quiosques	2.832,00			2.832,00		
0202060303	Alpendres / Palas	8.106,00			8.106,00		
0202060304	Toldos	8.841,00			8.841,00		
0202060305	Espanadas	16.305,00			16.305,00		
0202060306	Reboque e Armazenamento de Viaturas	3.200,00			3.200,00		
0202060307	Exposição de Artigos	4.585,00			4.585,00		
0202060308	Tubos, Conduitas e Similares	460.941,00			460.941,00		
0202060399	Outros - Ocupação Via Pública	41.341,00			41.341,00		
02020605	Publicidade	185.877,00			185.877,00		
0202060501	Painéis	97.743,00			97.743,00		
0202060502	Tabuletas / Bandeiras	358,00			358,00		
0202060503	Corrimão Publicitário	17.169,00			17.169,00		
0202060504	Publicidade Luminosa	3.090,00			3.090,00		
0202060505	Monopostes	43.004,00			43.004,00		
0202060506	Mupi's	10.043,00			10.043,00		
0202060507	Toldos	241,00			241,00		
0202060599	Outros-Publicidade	14.229,00			14.229,00		
02020609	Vistorias	32.948,00			32.948,00		
0202060902	Vistoria de Salubridade	3.786,00			3.786,00		
0202060903	Vistoria de Segurança	252,00			252,00		
0202060904	Vistoria Final	21.906,00			21.906,00		
0202060905	Vistoria de Propriedade Horizontal	1.320,00			1.320,00		
0202060999	Vistorias Diversas	5.684,00			5.684,00		
02020610	Caca, Uso e Porte de Arma	692,00			692,00		
0202061002	Caça	692,00			692,00		
02020611	Certidões/Fotocópia Autenticada/Outros Documentos	63.334,00			63.334,00		
02020612	Licença de Recinto	386,00			386,00		
02020614	Licença Especial de Ruído	3.983,00			3.983,00		



Município do Seixal

Ano: **2016**
 Alteração N.º: **18**
 Revisão N.º: **2**

Modificações do Orçamento - Receita

Código (1)	Classificação Económica Descrição (2)	Receita			Previsões Corrigidas (6)=(3)+(4)-(5) (7)	Observações
		Previsões Iniciais (3)	Modificações Orçamentais			
			Inscrições/ Reforços (4)	Diminuições/ Anulações (5)		
02020616	Actividades de Licenciamento Novas Competências	5.792,00			5.792,00	
0202061601	Guarda Nocturno	57,00			57,00	
0202061602	Venda Ambulante de Lotarias	100,00			100,00	
0202061603	Arrumador de Automoveis	100,00			100,00	
0202061604	Realização de Acampamentos Ocasionais	158,00			158,00	
0202061605	Exploração de Máquinas Automaticas de Diversão	100,00			100,00	
0202061606	Realização de Espectaculos ao Ar Livre	129,00			129,00	
0202061608	Realização de Fogueiras e Queimadas	34,00			34,00	
0202061699	Outros Licenciamentos	5.114,00			5.114,00	
02020617	Licenciamento de Táxi	563,00			563,00	
02020618	Ortofotomapas Digital/Analógico 1:2000	985,00			985,00	
02020619	Emissão de Certificado de Registo	500,00			500,00	
02020622	Candidaturas Institucionais	100,00			100,00	
02020623	Coefficiente de Conservação dos Imóveis Locados	100,00			100,00	
02020624	Taxas do Estado	500.000,00			500.000,00	
02020699	Outros	100,00			100,00	
0202069999	Outros	100,00			100,00	
04	Taxas, multas e outras penalidades	923.582,00			923.582,00	
0402	Multas e outras penalidades	923.582,00			923.582,00	
040201	Juros de mora	800.000,00			800.000,00	
040202	Juros compensatórios	95.582,00			95.582,00	
040204	Coimas e penalidades por contra-ordenações	25.000,00			25.000,00	
040299	Multas e penalidades diversas	3.000,00			3.000,00	
04029902	Relaxe	1.000,00			1.000,00	
04029903	Multas	100,00			100,00	
04029904	Custas em Processo de Contraordenação	1.800,00			1.800,00	
04029999	Outras Multas e Penalidades	100,00			100,00	
05	Rendimentos da propriedade	44.704,00			44.704,00	



Município do Seixal

Ano: 2016

Alteração N.º: 18

Revisão N.º: 2

Modificações do Orçamento - Receita

Código (1)	Classificação Económica Descrição (2)	Receita			Previsões Corrigidas (6)=(3)+(4)-(5)	Observações (7)
		Previsões Iniciais (3)	Modificações Orçamentais			
			Inscrições/ Reforços (4)	Diminuições/ Anulações (5)		
0502	Juros-Sociedades financeiras	3.567,00			3.567,00	
050201	Bancos e outras instituições financeiras	3.447,00			3.447,00	
050202	Companhias de seguros e fundos de pensões	120,00			120,00	
0503	Juros-Administrações Públicas	240,00			240,00	
050304	Administração local-Contínente	240,00			240,00	
05030401	Obrigações e Títulos de Participação	120,00			120,00	
05030402	Empréstimos	120,00			120,00	
0507	Dividend,partic.lucros socied.quase-soc.nãofinanc.	40.537,00			40.537,00	
050701	Empresas públicas	40.297,00			40.297,00	
050702	Empresas públicas multimunicipais	120,00			120,00	
050703	Empresas privadas	120,00			120,00	
0508	Dividend,particip.lucros de sociedades financ.	120,00			120,00	
0509	Participações nos lucros de administ. públicas	240,00			240,00	
050901	Associações de municípios	120,00			120,00	
050999	Outras	120,00			120,00	
06	Transferências correntes	13.805.956,00			13.805.956,00	
0603	Administração central	13.805.956,00			13.805.956,00	
060301	Estado	13.805.956,00			13.805.956,00	
06030101	Fundo de Equilíbrio Financeiro	3.897.720,00			3.897.720,00	
06030102	Fundo Social Municipal	2.030.400,00			2.030.400,00	
06030103	Participação fixa no IRS	7.833.300,00			7.833.300,00	
06030199	Outras	44.536,00			44.536,00	
07	Venda de bens e serviços correntes	22.024.632,00	2.000,00		22.026.632,00	
0701	Venda de bens	8.536.012,00			8.536.012,00	
070102	Livros e documentação técnica	1.200,00			1.200,00	
07010201	Publicações / Livros	350,00			350,00	
07010202	Revistas	100,00			100,00	
07010203	Postais	30,00			30,00	



Município do Seixal

Ano: 2016

Alteração N.º: 18

Revisão N.º: 2

Modificações do Orçamento - Receita

Código (1)	Classificação Económica Descrição (2)	Receita			Previsões Corrigidas (6)=(3)+(4)-(5) (7)	Observações
		Previsões Iniciais (3)	Modificações Orçamentais			
			Inscrições/ Reforços (4)	Diminuições/ Anulações (5)		
07010205	Material de Representação	50,00			50,00	
07010206	Catálogos	150,00			150,00	
07010207	Material de Divulgação	100,00			100,00	
07010208	Folhas do Roteiro Turístico	100,00			100,00	
07010210	Materiais Turísticos	100,00			100,00	
07010212	Roteiro Turístico Completo	100,00			100,00	
07010214	Cedência de Imagens	20,00			20,00	
07010299	Outros Livros e Documentação Técnica	100,00			100,00	
070105	Bens inutilizados	21.200,00			21.200,00	
07010504	Sucatas	200,00			200,00	
07010505	Baterias	1.000,00			1.000,00	
07010599	Outros Bens Inutilizados	20.000,00			20.000,00	
070111	Produtos acabados e intermédios	8.510.000,00			8.510.000,00	
07011101	Consumo de Água	8.500.000,00			8.500.000,00	
07011102	Aluguer de Contadores	10.000,00			10.000,00	
070199	Outros	3.612,00			3.612,00	
07019901	Fotocópias	970,00			970,00	
07019902	CD's	155,00			155,00	
07019903	Impressos Diversos	2.150,00			2.150,00	
07019904	Cartografia Digital	257,00			257,00	
0701990401	Cartografia de Base à escala 1:1.000	29,00			29,00	
0701990403	Informação digital da área total do Município	100,00			100,00	
0701990404	Cartografia 1:1.0000	28,00			28,00	
0701990499	Outros - Cartografia Digital	100,00			100,00	
07019905	Cartão Jovem Municipal	80,00			80,00	
0702	Serviços	11.113.265,00	2.000,00		11.115.265,00	
070201	Aluguer de espaços e equipamentos	123.837,00			123.837,00	
07020101	Embarcações Tradicionais	500,00			500,00	



Município do Seixal

Ano: 2016

Alteração N.º: 18

Revisão N.º: 2

Modificações do Orçamento - Receita

Código (1)	Classificação Económica Descrição (2)	Receita			Observações (7)	
		Previsões Iniciais (3)	Modificações Orçamentais			
			Inscrições/ Reforços (4)	Diminuições/ Anulações (5)		Previsões Corrigidas (6)=(3)+(4)-(5)
07020102	Salas	100,00			100,00	
07020103	Estruturas Amovíveis	100,00			100,00	
07020104	Publicidade nas Instalações Desportivas	720,00			720,00	
0702010401	Piscina Municipal da Amora	120,00			120,00	
0702010402	Piscina Municipal de Corroios	120,00			120,00	
0702010403	Parque Desportivo da Verdizela	120,00			120,00	
0702010404	Pavilhão Municipal da Torre da Marinha	120,00			120,00	
0702010405	Complexo Municipal de Atletismo Carla Sacramento	120,00			120,00	
0702010499	Outros Equipamentos Desportivos	120,00			120,00	
07020105	Materials, Instalações e Equipam. Desportivos	480,00			480,00	
0702010501	Parque Desportivo da Verdizela	120,00			120,00	
0702010504	Complexo Municipal de Atletismo Carla Sacramento	120,00			120,00	
0702010599	Outros Materiais, Inst. e Equipamentos Desportivos	240,00			240,00	
07020106	Máquinas de Produtos Alimentares e Bebidas	7.300,00			7.300,00	
0702010601	Equipamentos Desportivos	1.000,00			1.000,00	
0702010602	Equipamentos Culturais	100,00			100,00	
0702010699	Outros -Máquinas Produtos Alimentares e Bebidas	6.200,00			6.200,00	
07020107	Equipamentos Náuticos	35.000,00			35.000,00	
07020108	Estacionamento no Parque Sub. Municipal Miratejo	71.637,00			71.637,00	
07020109	Incubadora de Empresas "Baía do Seixal"	6.000,00			6.000,00	
07020110	Núcleos Hortícolas	500,00			500,00	
07020199	Outros - Aluguer de Espaços e Equipamentos	1.500,00			1.500,00	
070207	Alimentação e alojamento	0,00	2.000,00		2.000,00	
07020701	Refeições Ensino Básico	0,00	1.000,00		1.000,00	
07020702	Refeições Pré Escolar	0,00	1.000,00		1.000,00	
070208	Serv.sociais, recreativos, culturais e de desporto	1.151.030,00			1.151.030,00	
07020802	Serviços recreativos	750,00			750,00	
0702080201	Parque da Quinta do Serrado	750,00			750,00	



Município do Seixal

Modificações do Orçamento - Receita

Ano: **2016**
 Alteração N.º: **18**
 Revisão N.º: **2**

Código (1)	Classificação Económica Descrição (2)	Receita			Observações (7)
		Previsões Iniciais (3)	Modificações/ Reforços (4)	Diminuições/ Anulações (5)	
07020803	Serviços culturais	12.200,00			12.200,00
0702080301	Fórum Cultural - Cinema	1.000,00			1.000,00
0702080302	Fórum Cultural - Espectáculos Culturais	10.000,00			10.000,00
0702080304	Polo Cultural S. Vicente - Espectáculos Culturais	1.000,00			1.000,00
0702080399	Outros Recintos - Espectáculos Culturais	200,00			200,00
07020804	Serviços desportivos	1.138.080,00			1.138.080,00
0702080403	Piscina Municipal da Amora - IVA Taxa Reduzida	480.000,00			480.000,00
0702080404	Piscina Municipal da Amora - IVA Taxa Normal	120,00			120,00
0702080405	Piscina Municipal de Corroios - IVA Taxa Reduzida	540.000,00			540.000,00
0702080406	Piscina Municipal de Corroios-IVA Taxa Normal	120,00			120,00
0702080407	Parque Desportivo da Verdizela-IVA Taxa Normal	9.000,00			9.000,00
0702080408	Parque Desportivo da Verdizela-IVA Taxa Reduzida	120,00			120,00
0702080409	Pavilhão Desportivo Torre Marinha- IVA Taxa Normal	1.800,00			1.800,00
0702080410	Pavilhão Desportivo Torre Marinha-IVA Tx Reduzida	120,00			120,00
0702080411	Pavilhão Municipal Alto Moinho - IVA Tx Normal	240,00			240,00
0702080412	Pavilhão Municipal Alto Moinho - IVA Tx Reduzida	120,00			120,00
0702080413	Pavilhão ES Manuel Cargaleiro - IVA Tx Normal	31.800,00			31.800,00
0702080414	Pavilhão ES Manuel Cargaleiro - IVA Tx Reduzida	120,00			120,00
0702080415	Pavilhão ES Alfredo Reis Silveira-IVA Tx Normal	24.000,00			24.000,00
0702080416	Pavilhão ES Alfredo Reis Silveira-IVA Tx Reduzida	120,00			120,00
0702080417	Pavilhão EB Pedro Eanes Lobato-IVA Tx Normal	24.000,00			24.000,00
0702080418	Pavilhão EB Pedro Eanes Lobato-IVA Tx Reduzida	120,00			120,00
0702080419	Pavilhão Antonio Augusto Louro-IVA Tx Normal	24.000,00			24.000,00
0702080420	Pavilhão Antonio Augusto Louro-IVA Tx Reduzida	120,00			120,00
0702080421	Comp Mun de Atletismo Carla Sacramento-IVA Tx Norm	1.800,00			1.800,00
0702080422	Comp Mun de Atletismo Carla Sacramento-IVA Tx Redu	360,00			360,00
070209	Serviços específicos das autarquias	9.838.398,00			9.838.398,00
07020901	Saneamento	6.432.700,00			6.432.700,00



Município do Seixal

Modificações do Orçamento - Receita

Ano: 2016

Alteração N.º: 18

Revisão N.º: 2

Código (1)	Classificação Económica Descrição (2)	Previsões Iniciais (3)	Receita		Previsões Corrigidas (6)=(3)+(4)-(5) (7)	Observações
			Modificações Orçamentais			
			Inscrições/ Reforços (4)	Diminuições/ Anulações (5)		
0702090101	Ramais de Esgoto	60.000,00			60.000,00	
0702090102	Limpeza de Fossas	10.000,00			10.000,00	
0702090103	Fiscalização de Ramal de Esgoto	2.000,00			2.000,00	
0702090104	Ligação à Rede de Esgotos	700,00			700,00	
0702090105	Tratamento de Efluentes	60.000,00			60.000,00	
0702090106	Saneamento	6.300.000,00			6.300.000,00	
07020902	Resíduos sólidos	3.056.088,00			3.056.088,00	
0702090201	Big-Bags - Recolha RCD	25.864,00			25.864,00	
0702090204	Contentores para Recolha de RSU's	126.000,00			126.000,00	
0702090205	Resíduos Sólidos	2.900.000,00			2.900.000,00	
0702090299	Outros - Recolha Resíduos Sólidos	4.224,00			4.224,00	
07020909	Águas	311.000,00			311.000,00	
0702090901	Ramais de Água	90.000,00			90.000,00	
0702090907	Inspeção rede abast. água em novas urbanizações	1.000,00			1.000,00	
0702090908	Refrigeração de Água	170.000,00			170.000,00	
0702090999	Prestação de Serviços Diversos	50.000,00			50.000,00	
07020910	Obras Efectuadas por Conta de Terceiros	5.560,00			5.560,00	
0702091001	Reposição de Pavimentos	4.000,00			4.000,00	
0702091002	Outras Reparações	1.460,00			1.460,00	
0702091003	Deslocações	100,00			100,00	
07020911	Infraestrut Suport p/Particulares-Zona Recony urba	1.000,00			1.000,00	
07020912	Outras Vendas ou Prestações de Serviços	32.050,00			32.050,00	
0702091202	Actos Médicos / Veterinários	1.500,00			1.500,00	
0702091204	Utilização do Canil Municipal	11.000,00			11.000,00	
0702091208	Certidões Abonatórias/Cópias Autenticadas/Declaraç	350,00			350,00	
0702091210	Realização de Seminários e Outros Eventos	500,00			500,00	
0702091212	Cedência de Plantas Ornamentais	100,00			100,00	
0702091213	Produtos, Programas e Iniciativas Turísticas	500,00			500,00	



Município do Seixal

Modificações do Orçamento - Receita

Ano: 2016

Alteração N.º: 18

Revisão N.º: 2

Código (1)	Classificação Económica Descrição (2)	Receita			Observações (7)	
		Previsões Iniciais (3)	Modificações Orçamentais			
			Inscrições/ Reforços (4)	Diminuições/ Anulações (5)		Previsões Corrigidas (6)=(3)+(4)-(5)
0702091214	Inspecções Higió-Sanitárias	1.500,00			1.500,00	
0702091215	Náutica de Recreio	1.500,00			1.500,00	
0702091216	Venda de plantas produzidas no Viveiro Municipal	100,00			100,00	
0702091299	Outras Vendas e Prestações de Serviços	15.000,00			15.000,00	
0703	Rendas	2.375.355,00			2.375.355,00	
070301	Rendas de Habitações	56.195,00			56.195,00	
070399	Rendas - Outras	2.319.160,00			2.319.160,00	
07039901	Rendas Comerciais	22.576,00			22.576,00	
07039902	Rendas de Terrenos	17.482,00			17.482,00	
07039903	Rendas de Bares	29.380,00			29.380,00	
0703990301	Rendas de Bar da Piscina Municipal da Amora	14.700,00			14.700,00	
0703990302	Rendas de Bar da Piscina Municipal de Corroios	7.380,00			7.380,00	
0703990303	Rendas de Bar do Pavilhão Municipal Torre da Marinha	100,00			100,00	
0703990304	Rendas de Bar da Biblioteca Municipal	7.200,00			7.200,00	
07039904	Quiosques	7.090,00			7.090,00	
07039905	Alpendres	1.464,00			1.464,00	
07039906	Rendas da EDP	2.039.673,00			2.039.673,00	
07039907	Renda do Pavilhão Municipal Torre da Marinha	36.000,00			36.000,00	
07039908	Renda do Parque Desportivo Verdizela	12.180,00			12.180,00	
07039909	Alojamento Turístico do Seixal	300,00			300,00	
07039999	Rendas Diversas	153.015,00			153.015,00	
08	Outras receitas correntes	271.819,00	100,00		271.819,00	
0801	Outras	271.819,00	100,00		271.819,00	
080199	Outras	271.819,00	100,00		271.819,00	
08019901	Indemniz.por deterior,roubo extravio bens patrim.	179.056,00			179.056,00	
0801990101	Danific., Roubo ou Extravio de Bens Patrimoniais	22.552,00			22.552,00	
0801990102	De Acidentes de Trabalho	151.938,00			151.938,00	
0801990103	De Acidentes Pessoais	2.011,00			2.011,00	



Município do Seixal

Modificações do Orçamento - Receita

Ano: 2016

Alteração N.º: 18

Revisão N.º: 2

Código (1)	Classificação Económica Descrição (2)	Receita			Observações (7)	
		Previsões Iniciais (3)	Modificações Orçamentais			
			Inscrições/ Reforços (4)	Diminuições/ Anulações (5)		Previsões Corrigidas (6)=(3)+(4)-(5)
0801990104	De Máquinas e Viaturas	140,00			140,00	
0801990105	Acertos de Apólices	120,00			120,00	
0801990106	Privação de uso	2.195,00			2.195,00	
0801990199	Outras Indemnizações	100,00			100,00	
08019903	IVA reembolsado	120,00			120,00	
08019904	Passes Sociais	15.000,00			15.000,00	
08019905	Portes de Correio	100,00			100,00	
08019906	Donativos e Doações	68.750,00			68.750,00	
08019907	Serviço Municipal Prolong.Horário-Jardins Infancia	8.593,00			8.593,00	
08019999	Diversas	200,00		100,00	100,00	
0802	Subsídios	0,00	100,00		100,00	
080209	Segurança Social	0,00	100,00		100,00	
	RECEITAS DE CAPITAL	3.005.775,00	33.489.162,00		36.494.937,00	
09	Venda de bens de investimento	347.149,00	1.000.000,00		1.347.149,00	
0901	Terrenos	347.149,00	1.000.000,00		1.347.149,00	
090101	Sociedades e quase-sociedades não financeiras	240,00			240,00	
090106	Admin.Pública-Admin.Local-Continente	346.909,00	1.000.000,00		1.346.909,00	
10	Transferências de capital	2.518.149,00	1.193.000,00		3.711.149,00	
1003	Administração central	2.518.149,00	992.000,00		3.510.149,00	
100301	Estado	433.200,00			433.200,00	
10030101	Fundo de Equilíbrio Financeiro	433.080,00			433.080,00	
10030199	Outras	120,00			120,00	
100307	Estado-Particip.comunitária project.co-financiados	2.084.949,00	992.000,00		3.076.949,00	
10030701	Fundo Social Europeu	1.320,00			1.320,00	
1003070107	Qualif.Profiss.Admin.Públ.Local-Munic.Seixal(2012)	120,00			120,00	
1003070199	Outros - FSE	1.200,00			1.200,00	
10030702	FEDER	350.750,00	992.000,00		1.342.750,00	
1003070216	Acç.Integr.Regener.Valoriz.Fr.Ribeirinha Sx.Arrent	120,00			120,00	



Município do Seixal

Modificações do Orçamento - Receita

Ano: **2016**
 Alteração N.º: **18**
 Revisão N.º: **2**

Código (1)	Classificação Económica Descrição (2)	Receita			Observações (7)
		Previsões Iniciais (3)	Modificações Orçamentais		
			Inscrições/ Reforços (4)	Diminuições/ Anulações (5)	
1003070224	Regeneração e Valoriz. da Frente Ribeirinha Amora	510,00			510,00
1003070225	EB1/JI dos Redondos	50.000,00	992.000,00		1.042.000,00
1003070229	Europeana Inside-Automating Contributions European	120,00			120,00
1003070230	Qualificação Mob. Territorial Urbana Cidade Seixal	10.000,00			10.000,00
1003070231	SAMA-Modér. Serv. Púb. Atendimento Cidadão	10.000,00			10.000,00
1003070232	Ampliação da EB1/JI Qta. S. João	30.000,00			30.000,00
1003070233	Requalif. do Edif. Cústodio Borja Casa Educador	20.000,00			20.000,00
1003070234	Requalificação do Centro de Dia da AURPIA	20.000,00			20.000,00
1003070235	Antiga Fábrica Cortiça Mundet: Reabilit. Edifícios	10.000,00			10.000,00
1003070299	Outros - FEDER	200.000,00			200.000,00
10030703	PIDAC	403.156,00			403.156,00
1003070304	Escola Básica 2,3 Pedro Eanes Lobato-Pav.Desp.	388.244,00			388.244,00
1003070313	GIP'S - Gabinetes de Inserção Profissional	5.000,00			5.000,00
1003070325	Fundo Eur.Intgr.Nac.Pais.39proj.Prom.Intercult.III	100,00			100,00
1003070326	FEINPT: Ação 4 - Planos Integ. Imigrantes	5.499,00			5.499,00
1003070327	FEINPT: Ação 1 - Migrações, Desenvol. Cidadania	3.113,00			3.113,00
1003070399	Outros - PIDAC	1.200,00			1.200,00
10030704	Contratos Programa	1.279.723,00			1.279.723,00
1003070402	Acordo Pré Escolar	567.585,00			567.585,00
1003070405	Refeições Escolares 1º Cído	373.134,00			373.134,00
1003070406	Educação Pré Escolar - Apoio à Família - Refeições	284.775,00			284.775,00
1003070407	Comissão Protecção de Crianças e Jovens do Seixal	25.107,00			25.107,00
1003070408	Acordo Pré Escolar-Apoio Família-Prolong. Horário	29.022,00			29.022,00
1003070499	Outros Contratos Programa	100,00			100,00
10030705	Outras Iniciativas Comunitárias	50.000,00			50.000,00
1003070504	Horizonte 2020 BRODISE	40.000,00			40.000,00
1003070599	Outros - Fundo Coesão	10.000,00			10.000,00
1005	Administração local	0,00	201.000,00		201.000,00



Município do Seixal

Ano: 2016

Alteração N.º: 18

Revisão N.º: 2

Modificações do Orçamento - Receita

Código (1)	Classificação Económica Descrição (2)	Receita				Observações (7)
		Previsões Iniciais (3)	Modificações Orçamentais		Previsões Corrigidas (6)=(3)+(4)-(5)	
			Inscrições/ Reforços (4)	Diminuições/ Anulações (5)		
100501	Continente	0,00	201.000,00		201.000,00	
10050101	Municípios	0,00	201.000,00		201.000,00	
12	Passivos financeiros	0,00	31.296.162,00		31.296.162,00	
1206	Empréstimos a médio e longo prazos	0,00	31.296.162,00		31.296.162,00	
120602	Sociedades financeiras	0,00	31.296.162,00		31.296.162,00	
13	Outras receitas de capital	140.477,00			140.477,00	
1301	Outras	140.477,00			140.477,00	
130199	Outras	140.477,00			140.477,00	
13019901	Execução de Garantias	140.477,00			140.477,00	
	OUTRAS RECEITAS	34.914,00	8.911.301,16		8.946.215,16	
15	Reposições não abatidas nos pagamentos	34.914,00			34.914,00	
1501	Reposições não abatidas nos pagamentos	34.914,00			34.914,00	
150101	Reposições não abatidas nos pagamentos	34.914,00			34.914,00	
16	Saldo da gerência anterior	0,00	8.911.301,16		8.911.301,16	
1601	Saldo orçamental	0,00	8.911.301,16		8.911.301,16	
160101	Na posse do serviço	0,00	8.911.301,16		8.911.301,16	
	Total:	81.500.000,00	42.402.563,16	100,00	123.902.463,16	

Em de de 2016.
 ORGÃO EXECUTIVO
[Assinatura]

Modificações ao Orçamento - Despesa



Município do Seixal

Modificações do Orçamento - Despesa

Ano: **2016**
 Alteração N.º: **18**
 Revisão N.º: **2**

Código (1)	Classificação Económica Descrição (2)	Despesa			Dotações Corrigidas (6) = (3) + (4) - (5)	Observações (7)
		Dotações Iniciais (3)	Modificações / Inscrições / Reforços (4)	Diminuições / Anulações (5)		
01	Administração Autárquica	9.931.788,00	33.075.558,98	798.126,19	42.209.220,79	
010:	Operações Financeiras	7.729.172,00	31.693.361,00	54.682,88	39.367.850,12	
010:	DESPEAS CORRENTES	1.470.042,00	222.082,00	54.682,88	1.637.441,12	
010:03	Juros e outros encargos	1.470.042,00	222.082,00	54.682,88	1.637.441,12	
010:0301	Juros da dívida pública	1.148.633,00	71.378,00	16.095,00	1.203.916,00	
010:030103	Socied.financ.-Bancos e outras instit. financeiras	1.148.633,00	71.378,00	16.095,00	1.203.916,00	
010103010302	Empréstimos de médio e longo prazos	1.148.633,00	71.378,00	16.095,00	1.203.916,00	
010:0306	Outros encargos financeiros	321.409,00	150.704,00	38.587,88	433.525,12	
0101030601	Outros encargos financeiros	321.409,00	150.704,00	38.587,88	433.525,12	
010:	DESPEAS DE CAPITAL	6.259.130,00	31.471.279,00		37.730.409,00	
010:10	Passivos financeiros	6.259.130,00	31.471.279,00		37.730.409,00	
010:1006	Empréstimos a médio e longo prazos	6.259.130,00	31.471.279,00		37.730.409,00	
0101100603	Socied.financ.-Bancos e outras instit. financeiras	6.259.130,00	31.471.279,00		37.730.409,00	
010:	Classes Inactivas	60.000,00		42.689,12	17.310,88	
010:	DESPEAS CORRENTES	60.000,00		42.689,12	17.310,88	
010:01	Despesas com o pessoal	60.000,00		42.689,12	17.310,88	
010:0101	Remunerações certas e permanentes	60.000,00		42.689,12	17.310,88	
0102010108	Pessoal aguardando aposentação	60.000,00		42.689,12	17.310,88	
010:	Órgãos da Autarquia	2.046.457,00	1.382.197,98	692.606,64	2.736.048,34	
010:	DESPEAS CORRENTES	617.883,00	16.395,98	18.341,64	615.937,34	
010:01	Despesas com o pessoal	434.641,00	16.395,98	18.341,64	432.695,34	
010:0101	Remunerações certas e permanentes	358.580,00	8.395,98	4.306,07	362.669,91	
0103010101	Titulares órgãos soberania e memb. órgãos autárq.	300.396,00	8.395,98		308.791,98	
0103010111	Representação	48.883,00		1.306,07	47.576,93	
0103010113	Subsidio de refeição	9.301,00		3.000,00	6.301,00	
010:0103	Segurança social	76.061,00	8.000,00	14.035,57	70.025,43	
010:010305	Contribuições para a segurança social	76.061,00	8.000,00	14.035,57	70.025,43	
010:01030502	Segurança social dos funcionários públicos	76.061,00	8.000,00	14.035,57	70.025,43	



Município do Seixal

Ano: **2016**
 Alteração N.º: **18**
 Revisão N.º: **2**

Modificações do Orçamento - Despesa

Código (1)	Classificação Económica Descrição (2)	Despesa			Dotações Corrigidas (6)=(3)+(4)-(5) (7)	Observações
		Dotações Iniciais (3)	Modificações / Reforços (4)	Diminuições / Anulações (5)		
01030103050201	Caixa Geral de Aposentações	9.899,00	8.000,00		17.899,00	
01030103050202	Regime Geral	66.162,00		14.035,57	52.126,43	
010:02	Aquisição de bens e serviços	500,00			500,00	
010:0202	Aquisição de serviços	500,00			500,00	
0103020225	Outros serviços	500,00			500,00	
010:04	Transferências correntes	182.742,00			182.742,00	
010:0405	Administração local	182.742,00			182.742,00	
010:040501	Continente	182.742,00			182.742,00	
010304050102	Freguesias	182.742,00			182.742,00	
010:	DESPESAS DE CAPITAL	1.428.574,00	1.365.802,00	674.265,00	2.120.111,00	
010:07	Aquisição de bens de capital	2.000,00	500.000,00	493.265,00	8.735,00	
010:0701	Investimentos	2.000,00	500.000,00	493.265,00	8.735,00	
0103070101	Terenos	1.000,00			1.000,00	
010:070103	Edifícios	1.000,00	500.000,00	493.265,00	7.735,00	
010307010307	Outros	1.000,00	500.000,00	493.265,00	7.735,00	
010:08	Transferências de capital	1.425.574,00	865.802,00	181.000,00	2.110.376,00	
010:0805	Administração local	1.425.574,00	765.802,00	121.000,00	2.070.376,00	
010:080501	Continente	1.425.574,00	765.802,00	121.000,00	2.070.376,00	
010308050102	Freguesias	1.425.574,00	40.000,00	121.000,00	1.344.574,00	
010308050103	Serviços autónomos da administração local	0,00	725.802,00		725.802,00	
010:0807	Instituições sem fins lucrativos	0,00	100.000,00	60.000,00	40.000,00	
0103080701	Instituições sem fins lucrativos	0,00	100.000,00	60.000,00	40.000,00	
010:11	Outras despesas de capital	1.000,00			1.000,00	
010:1102	Diversas	1.000,00			1.000,00	
0103110299	Outras	1.000,00			1.000,00	
010:	Assembleia Municipal	96.159,00		8.147,55	88.011,45	
010:	DESPESAS CORRENTES	91.909,00		7.147,55	84.761,45	
010:01	Despesas com o pessoal	65.000,00			65.000,00	



Município do Seixal

Modificações do Orçamento - Despesa

Ano: 2016
Alteração N.º: 18
Revisão N.º: 2

Código (1)	Classificação Económica Descrição (2)	Despesa			Observações (7)
		Dotações Iniciais (3)	Modificações / Inscrições / Reforços (4)	Diminuições / Anulações (5)	
010-0102	Abonos variáveis ou eventuais	65.000,00			65.000,00
0104010213	Outros suplementos e prémios	65.000,00			65.000,00
010-02	Aquisição de bens e serviços	26.909,00		7.147,55	19.761,45
010-0201	Aquisição de bens	2.250,00			2.250,00
0104020108	Material de escritório	500,00			500,00
0104020113	Material de consumo hoteleiro	1.250,00			1.250,00
0104020118	Livros e documentação técnica	500,00			500,00
010-0202	Aquisição de serviços	24.659,00		7.147,55	17.511,45
0104020213	Deslocações e estadas	5.000,00		1.000,00	4.000,00
0104020216	Seminários, exposições e similares	500,00			500,00
0104020217	Publicidade	500,00			500,00
0104020220	Outros trabalhos especializados	18.659,00		6.147,55	12.511,45
010-	DESPESAS DE CAPITAL	4.250,00		1.000,00	3.250,00
010-07	Aquisição de bens de capital	4.250,00		1.000,00	3.250,00
010-0701	Investimentos	4.250,00		1.000,00	3.250,00
010-070103	Edifícios	3.500,00		1.000,00	2.500,00
010407010307	Outros	3.500,00		1.000,00	2.500,00
0104070109	Equipamento administrativo	750,00			750,00
90	Unidades Orgânicas	71.568.212,00	24.099.808,24	13.974.777,87	81.693.242,37
900:	Divisão do Plano Orçamento e Gestão Financeira	7.773.164,00	1.254.715,99	590.134,92	8.437.745,07
900:	DESPESAS CORRENTES	7.177.882,00	1.156.661,89	586.982,42	7.747.561,47
900-01	Despesas com o pessoal	727.924,00	121.265,38	25,06	849.164,32
900-0101	Remunerações certas e permanentes	555.692,00	96.781,80	25,06	652.448,74
900-010104	Pessoal quadros-Regime contrato individ. trabalho	437.838,00	85.284,09		523.122,09
900101010401	Pessoal quadros-RCIT-Pessoal em funções	437.838,00	85.284,09		523.122,09
9001010111	Representação	2.338,00		25,06	2.312,94
9001010113	Subsídio de refeição	36.543,00	917,71		37.460,71
9001010114	Subsídio de férias e de Natal	78.973,00	10.580,00		89.553,00



Município do Seixal

Modificações do Orçamento - Despesa

Ano: 2016
 Alteração N.º: 18
 Revisão N.º: 2

Código (1)	Classificação Económica Descrição (2)	Despesa				Observações (7)
		Dotações Iniciais (3)	Modificações Orçamentais		Dotações Corrigidas (6)=(3)+(4)-(5)	
			Inscrições / Reforços (4)	Diminuições / Anulações (5)		
900:0102	Abonos variáveis ou eventuais	24.000,00	3.183,58		27.183,58	
9001010202	Horas extraordinárias	24.000,00	3.183,58		27.183,58	
900:0103	Segurança social	148.232,00	21.300,00		169.532,00	
900:010305	Contribuições para a segurança social	148.232,00	21.300,00		169.532,00	
900:01030502	Segurança social dos funcionários públicos	148.232,00	21.300,00		169.532,00	
90010103050201	Caixa Geral de Aposentações	137.695,00	20.700,00		158.395,00	
90010103050202	Regime Geral	10.537,00	600,00		11.137,00	
900:02	Aquisição de bens e serviços	6.428.488,00	971.365,51	572.987,36	6.826.866,15	
900:0201	Aquisição de bens	234.837,00	112.678,51	63.360,28	284.155,23	
9001020121	Outros bens	234.837,00	112.678,51	63.360,28	284.155,23	
900:0202	Aquisição de serviços	6.193.651,00	858.687,00	509.627,08	6.542.710,92	
9001020201	Encargos das instalações	5.154.000,00		187.851,61	4.966.148,39	
9001020203	Conservação de bens	32.500,00	679,00		33.179,00	
9001020212	Seguros	254.551,00	5.600,00	6.237,77	253.913,23	
9001020214	Estudos, pareceres, projectos e consultadoria	15.000,00	233.488,00	137.187,00	111.301,00	
900:020224	Encargos de cobrança de receitas	705.000,00	379.150,00	165.504,85	918.645,15	
900:02022401	Administração Central	705.000,00	379.150,00	165.504,85	918.645,15	
90010202240101	Direcção Geral Autarquias Locais	5.000,00			5.000,00	
90010202240102	Direcção Geral Impostos	700.000,00	379.150,00	165.504,85	913.645,15	
9001020225	Outros serviços	32.600,00	239.770,00	12.845,85	259.524,15	
900:03	Juros e outros encargos	12.970,00	56.790,00	12.970,00	56.790,00	
900:0305	Outros juros	12.970,00	56.790,00	12.970,00	56.790,00	
9001030502	Outros	12.970,00	56.790,00	12.970,00	56.790,00	
900:06	Outras despesas correntes	8.500,00	7.241,00	1.000,00	14.741,00	
900:0602	Diversas	8.500,00	7.241,00	1.000,00	14.741,00	
900:060203	Outras	8.500,00	7.241,00	1.000,00	14.741,00	
900106020301	Outras restituições	6.000,00	4.241,00	1.000,00	9.241,00	
900106020302	IVA pago	1.000,00			1.000,00	



Município do Seixal

Modificações do Orçamento - Despesa

Ano: 2016

Alteração N.º: 18

Revisão N.º: 2

Código (1)	Classificação Económica Descrição (2)	Despesa			Observações (7)
		Dotações Iniciais (3)	Modificações / Reforços (4)	Diminuições / Anulações (5)	
900106020304	Serviços bancários	1.000,00	3.000,00		4.000,00
900106020305	Outras	500,00			500,00
900:	DESPESAS DE CAPITAL	595.282,00	98.054,10	3.152,50	690.183,60
900:07	Aquisição de bens de capital	67.018,00	98.054,10	1.000,00	164.072,10
900:0701	Investimentos	67.018,00	98.054,10	1.000,00	164.072,10
900:070104	Construções diversas	1.000,00	10.914,00		11.914,00
900107010413	Outros	1.000,00	10.914,00		11.914,00
9001070115	Outros investimentos	66.018,00	87.140,10	1.000,00	152.158,10
900:09	Activos financeiros	517.451,00			517.451,00
900:0908	Unidades de participação	517.451,00			517.451,00
9001090802	Socied.e quase socied.não financeiras-Públicas	517.451,00			517.451,00
900:11	Outras despesas de capital	10.813,00		2.152,50	8.660,50
900:1102	Diversas	10.813,00		2.152,50	8.660,50
9001110299	Outras	10.813,00		2.152,50	8.660,50
900:	Divisão de Recursos Humanos	6.483.709,00	914.680,21	898.868,12	6.499.521,09
900:	DESPESAS CORRENTES	6.483.709,00	914.680,21	898.868,12	6.499.521,09
900:01	Despesas com o pessoal	6.372.659,00	903.639,01	892.146,37	6.384.151,64
900:0101	Remunerações certas e permanentes	1.912.877,00	75.493,53	118.705,62	1.869.664,91
900:010104	Pessoal quadros-Regime contrato individ. trabalho	690.766,00	30.735,00		721.501,00
900201010401	Pessoal quadros-RCIT-Pessoal em funções	448.366,00	4.500,00		452.866,00
900201010404	PQ-Recrutamento pessoal para novos postos trabalho	242.400,00	26.235,00		268.635,00
900:010106	Pessoal contratado a termo	0,00	176,77		176,77
900201010604	PCTC-Recrutamento pessoal p/ novos postos trabalho	0,00	176,77		176,77
9002010107	Pessoal em regime de tarefa ou avença	539.034,00	11.981,76	1.000,00	550.015,76
9002010109	Pessoal em qualquer outra situação	48.817,00		9.380,20	39.436,80
9002010111	Representação	2.338,00		25,42	2.312,58
9002010113	Subsídio de refeição	52.527,00		7.000,00	45.527,00
9002010114	Subsídio de férias e de Natal	79.395,00	600,00	1.300,00	78.695,00



Município do Seixal

Ano: 2016
Alteração N.º: 18
Revisão N.º: 2

Modificações do Orçamento - Despesa

Código (1)	Classificação Económica Descrição (2)	Despesa				Dotações Corrigidas (6)=(3)+(4)-(5) (7)	Observações
		Dotações Iniciais (3)	Modificações Orçamentais		Dotações Corrigidas (6)=(3)+(4)-(5)		
			Inscrições / Reforços (4)	Diminuições / Anulações (5)			
9002010115	Remunerações por doença e maternidade/paternidade	500.000,00	32.000,00	100.000,00	432.000,00		
900.0102	Abonos variáveis ou eventuais	1.342.650,00	8.058,75	2.000,00	1.348.708,75		
9002010202	Horas extraordinárias	6.000,00		2.000,00	4.000,00		
9002010204	Ajudas de custo	30.550,00			30.550,00		
9002010205	Abono para falhas	62.500,00			62.500,00		
9002010206	Formação	15.000,00			15.000,00		
9002010210	Subsídio de trabalho nocturno	8.000,00	1.500,00		9.500,00		
9002010211	Subsídio de turno	1.220.600,00	6.558,75		1.227.158,75		
900.0103	Segurança social	3.117.132,00	820.086,73	771.440,75	3.165.777,98		
9002010301	Encargos com a saúde	1.907.231,00	704.658,73	648.157,83	1.963.731,90		
9002010303	Subsídio familiar a criança e jovens	110,00	109.000,00		109.110,00		
9002010304	Outras prestações familiares	15.200,00			15.200,00		
900.010305	Contribuições para a segurança social	159.784,00	4.500,00	2.061,73	162.222,27		
900.01030502	Segurança social dos funcionários públicos	159.784,00	4.500,00	2.061,73	162.222,27		
90020103050201	Caixa Geral de Aposentações	116.877,00	4.500,00		121.377,00		
90020103050202	Regime Geral	42.907,00		2.061,73	40.845,27		
9002010306	Acidentes em serviço e doenças profissionais	9.000,00			9.000,00		
9002010308	Outras pensões	150.000,00		15.000,00	135.000,00		
900.010309	Seguros	795.807,00	1.928,00	89.221,19	708.513,81		
900201030901	Seguros acidentes trabalho doenças profissionais	795.807,00	1.928,00	89.221,19	708.513,81		
900.010310	Outras despesas de segurança social	80.000,00		17.000,00	63.000,00		
900201031001	Contribuições SS-Parentalidade	80.000,00		17.000,00	63.000,00		
900.02	Aquisição de bens e serviços	111.050,00	7.715,20	6.721,75	112.043,45		
900.0201	Aquisição de bens	8.370,00	2.055,20	1.000,00	9.425,20		
9002020105	Alimentação-Refeições confeccionadas	750,00			750,00		
9002020109	Produtos químicos e farmacêuticos	4.950,00	2.055,20	1.000,00	6.005,20		
9002020111	Material de consumo clínico	2.120,00			2.120,00		
9002020118	Livros e documentação técnica	250,00			250,00		



Município do Seixal

Modificações do Orçamento - Despesa

Ano: **2016**
 Alteração N.º: **18**
 Revisão N.º: **2**

Código (1)	Classificação Económica Descrição (2)	Despesa			Dotações Corrigidas (6)=(3)+(4)-(5) (7)	Observações
		Dotações Iniciais (3)	Modificações Orçamentais			
			Inscrições / Reforços (4)	Diminuições / Anulações (5)		
9002020121	Outros bens	300,00			300,00	
900:0202	Aquisição de serviços	102.680,00	5.660,00	5.721,75	102.618,25	
9002020213	Deslocações e estadas	500,00	5.660,00		6.160,00	
9002020214	Estudos, pareceres, projectos e consultadoria	500,00			500,00	
9002020215	Formação	34.680,00		2.100,00	32.580,00	
9002020216	Seminários, exposições e similares	100,00			100,00	
9002020217	Publicidade	4.311,00		1.811,00	2.500,00	
9002020220	Outros trabalhos especializados	56.936,00		1.005,00	55.931,00	
9002020222	Serviços de saúde	5.553,00		805,75	4.747,25	
9002020225	Outros serviços	100,00			100,00	
900:04	Transferências correntes	0,00	3.326,00		3.326,00	
900:0407	Instituições sem fins lucrativos	0,00	3.326,00		3.326,00	
9002040701	Instituições sem fins lucrativos	0,00	3.326,00		3.326,00	
900:	Divisão de Comunicação e Imagem	1.129.587,00	46.597,91	31.290,31	1.144.894,60	
900:	DESPESAS CORRENTES	1.128.587,00	46.597,91	31.290,31	1.143.894,60	
900:01	Despesas com o pessoal	865.982,00	17.450,00	3.525,42	879.906,58	
900:0101	Remunerações certas e permanentes	672.437,00	10.450,00	3.525,42	679.361,58	
900:010104	Pessoal quadros-Regime contrato individ. trabalho	533.076,00	10.450,00		543.526,00	
900301010401	Pessoal quadros-RCIT-Pessoal em funções	533.076,00	10.450,00		543.526,00	
9003010111	Representação	2.338,00		25,42	2.312,58	
9003010113	Subsidio de refeição	40.677,00		3.500,00	37.177,00	
9003010114	Subsidio de férias e de Natal	96.346,00			96.346,00	
900:0102	Abonos variáveis ou eventuais	24.000,00	2.500,00		26.500,00	
9003010202	Horas extraordinárias	24.000,00	2.500,00		26.500,00	
900:0103	Segurança social	169.545,00	4.500,00		174.045,00	
900:010305	Contribuições para a segurança social	169.545,00	4.500,00		174.045,00	
900:01030502	Segurança social dos funcionários públicos	169.545,00	4.500,00		174.045,00	
90030103050201	Caixa Geral de Aposentações	134.929,00	2.500,00		137.429,00	



Município do Seixal

Ano: 2016

Alteração N.º: 18

Revisão N.º: 2

Modificações do Orçamento - Despesa

Código (1)	Classificação Económica Descrição (2)	Despesa			Dotações Corrigidas (6)=(3)+(4)-(5)	Observações (7)
		Dotações Iniciais (3)	Modificações / Inscrições / Reforços (4)	Diminuições / Anulações (5)		
90030103050202	Regime Geral	34.616,00	2.000,00		36.616,00	
900:02	Aquisição de bens e serviços	262.605,00	29.147,91	27.764,89	263.988,02	
900:0201	Aquisição de bens	12.821,00	500,00	2.873,71	10.447,29	
9003020108	Material de escritório	1.000,00	500,00		1.500,00	
9003020115	Premios, condecorações e ofertas	821,00		821,00	0,00	
9003020121	Outros bens	11.000,00		2.052,71	8.947,29	
900:0202	Aquisição de serviços	249.784,00	28.647,91	24.891,18	253.540,73	
9003020203	Conservação de bens	500,00			500,00	
9003020209	Comunicações	615,00	957,00		1.572,00	
9003020214	Estudos, pareceres, projectos e consultadoria	1.000,00			1.000,00	
9003020216	Seminários, exposições e similares	33.000,00		1.016,41	31.983,59	
9003020217	Publicidade	16.091,00	20.000,00	1.539,00	34.552,00	
9003020219	Assistência técnica	12.000,00		4.463,79	7.536,21	
9003020220	Outros trabalhos especializados	186.578,00	7.690,91	17.871,98	176.396,93	
900:	DESPESAS DE CAPITAL	1.000,00			1.000,00	
900:07	Aquisição de bens de capital	1.000,00			1.000,00	
900:0701	Investimentos	1.000,00			1.000,00	
9003070111	Ferramentas e utensílios	1.000,00			1.000,00	
900:	Divisão de Fiscalização Municipal	630.831,00	33.000,00	8.630,18	655.200,82	
900:	DESPESAS CORRENTES	630.831,00	33.000,00	8.630,18	655.200,82	
900:01	Despesas com o pessoal	614.083,00	32.800,00	5.125,42	641.757,58	
900:0101	Remunerações certas e permanentes	476.769,00	21.500,00	4.025,42	494.243,58	
900:010104	Pessoal quadros-Regime contrato individ. trabalho	371.218,00	21.500,00		392.718,00	
900401010401	Pessoal quadros-RCIT-Pessoal em funções	371.218,00	21.500,00		392.718,00	
9004010111	Representação	2.338,00		25,42	2.312,58	
9004010113	Subsidio de refeição	35.510,00		4.000,00	31.510,00	
9004010114	Subsidio de férias e de Natal	67.703,00			67.703,00	
900:0102	Abonos variáveis ou eventuais	7.200,00	9.300,00		16.500,00	

Data: 16-02-2017

Pág. 8/28



Município do Seixal

Modificações do Orçamento - Despesa

Ano: **2016**
 Alteração N.º: **18**
 Revisão N.º: **2**

Código (1)	Classificação Económica Descrição (2)	Dotações Iniciais (3)	Despesa		Dotações Corrigidas (6)=(3)+(4)-(5) (7)	Observações
			Inscrições / Reforços (4)	Modificações Orçamentais Diminuições / Anulações (5)		
9004010202	Horas extraordinárias	7.200,00	9.300,00		16.500,00	
900-0103	Segurança social	130.114,00	2.000,00	1.100,00	131.014,00	
900-010305	Contribuições para a segurança social	130.114,00	2.000,00	1.100,00	131.014,00	
900-01030502	Segurança social dos funcionários públicos	130.114,00	2.000,00	1.100,00	131.014,00	
90040103050201	Caixa Geral de Aposentações	117.956,00	2.000,00		119.956,00	
90040103050202	Regime Geral	12.158,00		1.100,00	11.058,00	
900-02	Aquisição de bens e serviços	14.732,00	200,00	3.504,76	11.427,24	
900-0201	Aquisição de bens	363,00	200,00		563,00	
9004020108	Material de escritório	100,00	200,00		300,00	
9004020109	Produtos químicos e farmacêuticos	263,00			263,00	
900-0202	Aquisição de serviços	14.369,00		3.504,76	10.864,24	
9004020220	Outros trabalhos especializados	400,00		100,00	300,00	
9004020225	Outros serviços	13.969,00		3.404,76	10.564,24	
900-04	Transferências correntes	1.200,00			1.200,00	
900-0407	Instituições sem fins lucrativos	1.200,00			1.200,00	
9004040701	Instituições sem fins lucrativos	1.200,00			1.200,00	
900-06	Outras despesas correntes	816,00			816,00	
900-0602	Diversas	816,00			816,00	
9004060201	Impostos e taxas	816,00			816,00	
900!	Gabinete de Desenvolvimento Económico e Turismo	2.307.299,00	389.463,52	987.390,80	1.709.371,72	
900!	DESPESAS CORRENTES	448.376,00	120.463,52	111.215,80	457.623,72	
900!01	Despesas com o pessoal	299.566,00	3.300,00	45.600,00	257.266,00	
900!0101	Remunerações certas e permanentes	220.304,00		32.200,00	188.104,00	
900!010104	Pessoal quadros-Regime contrato individ. trabalho	172.938,00		23.700,00	149.238,00	
900501010401	Pessoal quadros-RCTT-Pessoal em funções	172.938,00		23.700,00	149.238,00	
9005010113	Subsídio de refeição	15.876,00		2.500,00	13.376,00	
9005010114	Subsídio de férias e de Natal	31.490,00		6.000,00	25.490,00	
900!0102	Abonos variáveis ou eventuais	18.000,00		1.000,00	17.000,00	



Município do Seixal

Modificações do Orçamento - Despesa

Ano: 2016
Alteração N.º: 18
Revisão N.º: 2

Código (1)	Classificação Económica Descrição (2)	Despesa			Dotações Corrigidas (6)=(3)+(4)-(5)	Observações (7)
		Dotações Iniciais (3)	Inscrições / Reforços (4)	Diminuições / Anulações (5)		
9005010202	Horas extraordinárias	18.000,00		1.000,00	17.000,00	
90010103	Segurança social	61.262,00	3.300,00	12.400,00	52.162,00	
9001010305	Contribuições para a segurança social	61.262,00	3.300,00	12.400,00	52.162,00	
900101030502	Segurança social dos funcionários públicos	61.262,00	3.300,00	12.400,00	52.162,00	
90050103050201	Caixa Geral de Aposentações	48.406,00	2.000,00	10.600,00	39.806,00	
90050103050202	Regime Geral	12.856,00	1.300,00	1.800,00	12.356,00	
900102	Aquisição de bens e serviços	120.927,00	63.477,08	61.598,00	122.806,08	
90010202	Aquisição de serviços	120.927,00	63.477,08	61.598,00	122.806,08	
9005020201	Encargos das instalações	2.000,00			2.000,00	
9005020213	Deslocações e estadas	1.500,00		1.000,00	500,00	
9005020214	Estudos, pareceres, projectos e consultadoria	21.927,00	33.016,08	1.000,00	53.943,08	
9005020217	Publicidade	26.500,00		10.875,00	15.625,00	
9005020220	Outros trabalhos especializados	46.000,00		41.248,00	4.752,00	
9005020225	Outros serviços	23.000,00	30.461,00	7.475,00	45.986,00	
900106	Outras despesas correntes	27.883,00	53.686,44	4.017,80	77.551,64	
90010602	Diversas	27.883,00	53.686,44	4.017,80	77.551,64	
9005060201	Impostos e taxas	8.390,00		2.017,80	6.372,20	
9001060203	Outras	19.493,00	53.686,44	2.000,00	71.179,44	
900506020305	Outras	19.493,00	53.686,44	2.000,00	71.179,44	
9001	DESPESAS DE CAPITAL	1.858.923,00	269.000,00	876.175,00	1.251.748,00	
900107	Aquisição de bens de capital	1.858.923,00	269.000,00	876.175,00	1.251.748,00	
90010701	Investimentos	58.923,00	69.000,00	7.175,00	120.748,00	
9001070103	Edifícios	923,00			923,00	
900507010307	Outros	923,00			923,00	
9001070104	Construções diversas	7.000,00		6.175,00	825,00	
900507010401	Viadutos, arruamentos e obras complementares	2.000,00		1.200,00	800,00	
900507010409	Sinalização e trânsito	5.000,00		4.975,00	25,00	
9005070113	Investimentos incorpóreos	51.000,00	69.000,00	1.000,00	119.000,00	



Município do Seixal

Modificações do Orçamento - Despesa

Ano: **2016**
 Alteração N.º: **18**
 Revisão N.º: **2**

Código (1)	Classificação Económica Descrição (2)	Despesa			Dotações Corrigidas (6)=(3)+(4)-(5)	Observações (7)
		Dotações Iniciais (3)	Modificações / Reforços (4)	Diminuições / Anulações (5)		
9000703	Bens de domínio público	1.800.000,00	200.000,00	869.000,00	1.131.000,00	
900070303	Outras construções e infraestruturas	1.800.000,00	200.000,00	869.000,00	1.131.000,00	
900507030313	Outros	1.800.000,00	200.000,00	869.000,00	1.131.000,00	
9000	Gabinete de Protecção Civil	1.060.872,00	181.992,00	17.833,29	1.225.030,71	
9000	DESPESAS CORRENTES	145.505,00	11.937,00	11.833,29	145.608,71	
9000101	Despesas com o pessoal	113.475,00	4.500,00	3.338,00	114.637,00	
900010101	Remunerações certas e permanentes	86.112,00	2.600,00	3.338,00	85.374,00	
900010104	Pessoal quadros-Regime contrato individ. trabalho	66.169,00	1.600,00		67.769,00	
900601010401	Pessoal quadros-RCIT-Pessoal em funções	66.169,00	1.600,00		67.769,00	
9006010111	Representação	2.338,00		2.338,00	0,00	
9006010113	Subsidio de refeição	6.576,00		1.000,00	5.576,00	
9006010114	Subsidio de férias e de Natal	11.029,00	1.000,00		12.029,00	
9000102	Abonos variáveis ou eventuais	6.000,00			6.000,00	
9006010202	Horas extraordinárias	6.000,00			6.000,00	
9000103	Segurança social	21.363,00	1.900,00		23.263,00	
900010305	Contribuições para a segurança social	21.363,00	1.900,00		23.263,00	
90001030502	Segurança social dos funcionários públicos	21.363,00	1.900,00		23.263,00	
90060103050201	Caixa Geral de Aposentações	19.383,00	800,00		20.183,00	
90060103050202	Regime Geral	1.980,00	1.100,00		3.080,00	
9000102	Aquisição de bens e serviços	31.430,00	7.437,00	8.495,29	30.371,71	
9000201	Aquisição de bens	2.433,00		433,00	2.000,00	
9006020107	Vestuário e artigos pessoais	1.000,00			1.000,00	
9006020121	Outros bens	1.433,00		433,00	1.000,00	
9000202	Aquisição de serviços	28.997,00	7.437,00	8.062,29	28.371,71	
9006020212	Seguros	17.127,00	7.437,00	8.062,29	16.501,71	
9006020214	Estudos, pareceres, projectos e consultadoria	120,00			120,00	
9006020215	Formação	500,00			500,00	
9006020217	Publicidade	3.750,00			3.750,00	



Município do Seixal

Modificações do Orçamento - Despesa

Ano: 2016
 Alteração N.º: 18
 Revisão N.º: 2

Código (1)	Classificação Económica Descrição (2)	Despesa			Dotações Corrigidas (6)=(3)+(4)-(5)	Observações (7)
		Dotações Iniciais (3)	Modificações / Reforços (4)	Diminuições / Anulações (5)		
9006020220	Outros trabalhos especializados	2.500,00			2.500,00	
9006020221	Utilização de infra-estruturas de transportes	500,00			500,00	
9006020225	Outros serviços	4.500,00			4.500,00	
900106	Outras despesas correntes	600,00			600,00	
90010602	Diversas	600,00			600,00	
9001060203	Outras	600,00			600,00	
900606020305	Outras	600,00			600,00	
9001	DESPESAS DE CAPITAL	915.367,00	170.055,00	6.000,00	1.079.422,00	
900107	Aquisição de bens de capital	5.653,00			5.653,00	
90010701	Investimentos	5.653,00			5.653,00	
9001070110	Equipamento básico	1.553,00			1.553,00	
900607011001	Equipamento de recolha de resíduos	1.553,00			1.553,00	
9006070111	Ferramentas e utensílios	3.500,00			3.500,00	
9006070115	Outros investimentos	600,00			600,00	
900108	Transferências de capital	909.714,00	170.055,00	6.000,00	1.073.769,00	
90010807	Instituições sem fins lucrativos	909.714,00	170.055,00	6.000,00	1.073.769,00	
9006080701	Instituições sem fins lucrativos	909.714,00	170.055,00	6.000,00	1.073.769,00	
900109	Gabinete do Partido Médico Veterinário	202.612,00	94.904,03	20.838,00	276.678,03	
90010901	DESPESAS CORRENTES	199.612,00	94.904,03	19.838,00	274.678,03	
9001090101	Despesas com o pessoal	145.655,00	27.359,03	2.338,00	170.676,03	
900109010101	Remunerações certas e permanentes	108.577,00	12.890,62	2.338,00	119.129,62	
90010901010104	Pessoal quadros-Regime contrato individ. trabalho	82.768,00	8.500,00		91.268,00	
900701010401	Pessoal quadros-RCIT-Pessoal em funções	82.768,00	8.500,00		91.268,00	
9007010111	Representação	2.338,00		2.338,00	0,00	
9007010113	Subsídio de refeição	9.676,00			9.676,00	
9007010114	Subsídio de férias e de Natal	13.795,00	4.390,62		18.185,62	
90010102	Abonos variáveis ou eventuais	9.600,00	4.500,00		14.100,00	
9007010202	Horas extraordinárias	9.600,00	4.500,00		14.100,00	



Município do Seixal

Modificações do Orçamento - Despesa

Ano: 2016

Alteração N.º: 18

Revisão N.º: 2

Código (1)	Classificação Económica Descrição (2)	Despesa			Dotações Corrigidas (6)=(3)+(4)-(5) (7)	Observações
		Dotações Iniciais (3)	Modificações Orçamentais			
			Inscrições / Reforços (4)	Diminuições / Anulações (5)		
900'0103	Segurança social	27.478,00	9.968,41		37.446,41	
900'010305	Contribuições para a segurança social	27.478,00	9.968,41		37.446,41	
900'01030502	Segurança social dos funcionários públicos	27.478,00	9.968,41		37.446,41	
90070103050201	Caixa Geral de Aposentações	20.963,00	8.968,41		29.931,41	
90070103050202	Regime Geral	6.515,00	1.000,00		7.515,00	
900'02	Aquisição de bens e serviços	52.257,00	64.745,00	17.500,00	99.502,00	
900'0201	Aquisição de bens	15.070,00	3.500,00	3.000,00	15.570,00	
9007020109	Produtos químicos e farmacêuticos	5.570,00	3.500,00	1.000,00	8.070,00	
9007020121	Outros bens	9.500,00		2.000,00	7.500,00	
900'0202	Aquisição de serviços	37.187,00	61.245,00	14.500,00	83.932,00	
9007020202	Limpeza e higiene	12.000,00	4.000,00	1.000,00	15.000,00	
9007020203	Conservação de bens	12.000,00		3.920,00	8.080,00	
9007020220	Outros trabalhos especializados	2.687,00	45.528,00	2.000,00	46.215,00	
9007020225	Outros serviços	10.500,00	11.717,00	7.580,00	14.637,00	
900'04	Transferências correntes	1.200,00	2.800,00		4.000,00	
900'0407	Instituições sem fins lucrativos	1.200,00	2.800,00		4.000,00	
9007040701	Instituições sem fins lucrativos	1.200,00	2.800,00		4.000,00	
900'06	Outras despesas correntes	500,00			500,00	
900'0602	Diversas	500,00			500,00	
900'060203	Outras	500,00			500,00	
900706020305	Outras	500,00			500,00	
900'	DESPESAS DE CAPITAL	3.000,00		1.000,00	2.000,00	
900'07	Aquisição de bens de capital	3.000,00		1.000,00	2.000,00	
900'0701	Investimentos	3.000,00		1.000,00	2.000,00	
900'070110	Equipamento básico	3.000,00		1.000,00	2.000,00	
900707011002	Outro	3.000,00		1.000,00	2.000,00	
900'	Gabinete da Presidência	1.629.549,00	446.314,00	227.041,76	1.848.821,24	
900'	DESPESAS CORRENTES	1.170.160,00	62.250,00	13.041,76	1.219.368,24	



Município do Seixal

Modificações do Orçamento - Despesa

Ano: **2016**
 Alteração N.º: **18**
 Revisão N.º: **2**

Código (1)	Classificação Económica Descrição (2)	Despesa			Observações (7)	
		Dotações Iniciais (3)	Modificações Orçamentais			Dotações Corrigidas (6)=(3)+(4)-(5)
			Inscrições / Reforços (4)	Diminuições / Anulações (5)		
9000101	Despesas com o pessoal	1.087.769,00	44.250,00	5.000,00	1.127.019,00	
900010101	Remunerações certas e permanentes	844.134,00	38.250,00	5.000,00	877.384,00	
900010104	Pessoal quadros-Regime contrato individ. trabalho	514.034,00	34.800,00		548.834,00	
900801010401	Pessoal quadros-RCIT-Pessoal em funções	514.034,00	34.800,00		548.834,00	
9008010109	Pessoal em qualquer outra situação	156.721,00	1.850,00		158.571,00	
9008010113	Subsídio de refeição	52.419,00		5.000,00	47.419,00	
9008010114	Subsídio de férias e de Natal	120.960,00	1.600,00		122.560,00	
9000102	Abonos variáveis ou eventuais	20.400,00	1.000,00		21.400,00	
9008010202	Horas extraordinárias	20.400,00	1.000,00		21.400,00	
9000103	Segurança social	223.235,00	5.000,00		228.235,00	
900010305	Contribuições para a segurança social	223.235,00	5.000,00		228.235,00	
90001030502	Segurança social dos funcionários públicos	223.235,00	5.000,00		228.235,00	
90080103050201	Caixa Geral de Aposentações	150.196,00	2.000,00		152.196,00	
90080103050202	Regime Geral	73.039,00	3.000,00		76.039,00	
90002	Aquisição de bens e serviços	52.391,00		7.041,76	45.349,24	
9000201	Aquisição de bens	26.000,00		3.000,00	23.000,00	
9008020118	Livros e documentação técnica	1.000,00			1.000,00	
9008020121	Outros bens	25.000,00		3.000,00	22.000,00	
9000202	Aquisição de serviços	26.391,00		4.041,76	22.349,24	
9008020214	Estudos, pareceres, projectos e consultadoria	15.000,00		1.000,00	14.000,00	
9008020217	Publicidade	11.391,00		3.041,76	8.349,24	
90004	Transferências correntes	0,00	8.000,00	1.000,00	7.000,00	
9000407	Instituições sem fins lucrativos	0,00	8.000,00	1.000,00	7.000,00	
9008040701	Instituições sem fins lucrativos	0,00	8.000,00	1.000,00	7.000,00	
90006	Outras despesas correntes	30.000,00	10.000,00		40.000,00	
9000602	Diversas	30.000,00	10.000,00		40.000,00	
900060203	Outras	30.000,00	10.000,00		40.000,00	
900806020305	Outras	30.000,00	10.000,00		40.000,00	



Município do Seixal

Ano: 2016

Alteração N.º: 18

Revisão N.º: 2

Modificações do Orçamento - Despesa

Código (1)	Classificação Económica Descrição (2)	Despesa				Dotações Corrigidas (6) = (3) + (4) - (5) (7)	Observações
		Dotações Iniciais (3)	Modificações / Reforços (4)		Diminuições / Anulações (5)		
			Inscrições / Reforços (4)	Diminuições / Anulações (5)			
9008	DESPESAS DE CAPITAL	459.389,00	384.064,00	214.000,00	629.453,00		
900807	Aquisição de bens de capital	0,00	100.000,00	99.000,00	1.000,00		
90080701	Investimentos	0,00	100.000,00	99.000,00	1.000,00		
9008070103	Edifícios	0,00	100.000,00	99.000,00	1.000,00		
900807010301	Instalações de serviços	0,00	100.000,00	99.000,00	1.000,00		
900808	Transferências de capital	448.889,00	44.854,00		493.743,00		
90080805	Administração local	268.889,00	4.854,00		273.743,00		
9008080501	Contínente	268.889,00	4.854,00		273.743,00		
900808050104	Associações de municípios	268.889,00	4.854,00		273.743,00		
90080807	Instituições sem fins lucrativos	180.000,00	40.000,00		220.000,00		
9008080701	Instituições sem fins lucrativos	180.000,00	40.000,00		220.000,00		
900811	Outras despesas de capital	10.500,00	239.210,00	115.000,00	134.710,00		
90081102	Diversas	10.500,00	239.210,00	115.000,00	134.710,00		
9008110299	Outras	10.500,00	239.210,00	115.000,00	134.710,00		
9010	Departamento de Adm. Geral e Mod. Administrativa	4.258.469,00	544.490,28	278.515,48	4.524.443,80		
901001	DESPESAS CORRENTES	3.983.946,00	152.588,00	148.557,86	3.987.976,14		
90100101	Despesas com o pessoal	2.705.008,00	92.635,00	52.870,64	2.744.772,36		
9010010101	Remunerações certas e permanentes	2.092.336,00	70.635,00	31.370,64	2.131.600,36		
901001010104	Pessoal quadros-Regime contrato individ. trabalho	1.642.119,00	64.000,00		1.706.119,00		
901001010401	Pessoal quadros-RCIT-Pessoal em funções	1.642.119,00	64.000,00		1.706.119,00		
9010010111	Representação	8.410,00		670,64	7.739,36		
9010010113	Subsídio de refeição	146.453,00		19.200,00	127.253,00		
9010010114	Subsídio de férias e de Natal	295.354,00	6.635,00	11.500,00	290.489,00		
90100102	Abonos variáveis ou eventuais	36.000,00	4.000,00		40.000,00		
9010010202	Horas extraordinárias	36.000,00	4.000,00		40.000,00		
90100103	Segurança social	576.672,00	18.000,00	21.500,00	573.172,00		
9010010305	Contribuições para a segurança social	576.672,00	18.000,00	21.500,00	573.172,00		
901001030502	Segurança social dos funcionários públicos	576.672,00	18.000,00	21.500,00	573.172,00		



Município do Seixal

Ano: 2016

Alteração N.º: 18

Revisão N.º: 2

Modificações do Orçamento - Despesa

Código (1)	Classificação Económica Descrição (2)	Despesa			Dotações Corrigidas (6)=(3)+(4)-(5)	Observações (7)
		Dotações Iniciais (3)	Modificações / Reforços (4)	Diminuições / Anulações (5)		
90100103050201	Caixa Geral de Aposentações	521.689,00	18.000,00	10.000,00	529.689,00	
90100103050202	Regime Geral	54.983,00		11.500,00	43.483,00	
90102	Aquisição de bens e serviços	1.236.833,00	57.253,00	89.637,43	1.204.448,57	
9010201	Aquisição de bens	464.515,00		44.213,49	420.301,51	
901020101	Matérias-primas e subsidiárias	118.865,00		8.518,90	110.346,10	
901020104	Limpeza e higiene	73.270,00		6.620,00	66.650,00	
901020107	Vestuário e artigos pessoais	87.296,00		5.331,06	81.964,94	
901020108	Material de escritório	163.781,00		17.181,00	146.600,00	
901020111	Material de consumo clínico	2.000,00		900,00	1.100,00	
901020117	Ferramentas e utensílios	3.000,00		1.499,00	1.501,00	
9010202121	Outros bens	16.303,00		4.163,53	12.139,47	
9010202	Aquisição de serviços	772.318,00	57.253,00	45.423,94	784.147,06	
901020203	Conservação de bens	3.000,00		1.600,00	1.400,00	
901020209	Comunicações	558.464,00	51.753,00	4.809,78	605.407,22	
901020210	Transportes	1.000,00			1.000,00	
901020217	Publicidade	8.994,00	5.500,00	3.704,00	10.790,00	
901020219	Assistência técnica	197.410,00		34.310,16	163.099,84	
901020220	Outros trabalhos especializados	3.450,00		1.000,00	2.450,00	
90106	Outras despesas correntes	42.105,00	2.700,00	6.049,79	38.755,21	
9010602	Diversas	42.105,00	2.700,00	6.049,79	38.755,21	
901060201	Impostos e taxas	339,00	2.700,00		3.039,00	
901060203	Outras	41.766,00		6.049,79	35.716,21	
90106020305	Outras	41.766,00		6.049,79	35.716,21	
901	DESPESAS DE CAPITAL	274.523,00	391.902,28	129.957,62	536.467,66	
90107	Aquisição de bens de capital	274.523,00	391.902,28	129.957,62	536.467,66	
9010701	Investimentos	274.523,00	391.902,28	129.957,62	536.467,66	
901070103	Edifícios	10.000,00	85.000,00	86.000,00	9.000,00	
90107010301	Instalações de serviços	10.000,00	85.000,00	86.000,00	9.000,00	



Município do Seixal

Modificações do Orçamento - Despesa

 Ano: 2016
 Alteração N.º: 18
 Revisão N.º: 2

Código (1)	Classificação Económica Descrição (2)	Despesa			Dotações Corrigidas (6) = (3) + (4) - (5)	Observações (7)
		Dotações Iniciais (3)	Inscrições / Reforços (4)	Modificações Orçamentais / Diminuições / Anulações (5)		
9010070107	Equipamento de informática	187.216,00	306.742,00	20.808,62	473.149,38	
9010070108	Software informático	77.030,00	160,28	23.149,00	54.041,28	
9010070113	Investimentos incorpóreos	277,00			277,00	
901!	Departamento do Planeamento Mobilidade e Urbanismo	4.144.784,00	741.575,84	659.598,86	4.226.760,98	
901!	DESPESAS CORRENTES	3.223.074,00	153.808,00	104.402,86	3.272.479,14	
901!01	Despesas com o pessoal	2.963.655,00	49.500,00	32.697,48	2.980.457,52	
901!0101	Remunerações certas e permanentes	2.363.169,00	31.500,00	21.697,48	2.372.971,52	
901!010104	Pessoal quadros-Regime contrato individ. trabalho	1.888.719,00	31.500,00		1.920.219,00	
901501010401	Pessoal quadros-RCTT-Pessoal em funções	1.888.719,00	31.500,00		1.920.219,00	
9015010111	Representação	8.410,00		97,48	8.312,52	
9015010113	Subsidio de refeição	135.086,00		15.600,00	119.486,00	
9015010114	Subsidio de férias e de Natal	330.954,00		6.000,00	324.954,00	
901!0102	Abonos variáveis ou eventuais	6.000,00	3.000,00	1.000,00	8.000,00	
9015010202	Horas extraordinárias	6.000,00	3.000,00	1.000,00	8.000,00	
901!0103	Segurança social	594.486,00	15.000,00	10.000,00	599.486,00	
901!010305	Contribuições para a segurança social	594.486,00	15.000,00	10.000,00	599.486,00	
901!01030502	Segurança social dos funcionários públicos	594.486,00	15.000,00	10.000,00	599.486,00	
90150103050201	Caixa Geral de Aposentações	553.321,00	15.000,00	10.000,00	558.321,00	
90150103050202	Regime Geral	41.165,00			41.165,00	
901!02	Aquisição de bens e serviços	108.419,00	41.308,00	40.059,38	109.667,62	
901!0202	Aquisição de serviços	108.419,00	41.308,00	40.059,38	109.667,62	
9015020201	Encargos das instalações	1.000,00			1.000,00	
9015020203	Conservação de bens	1.000,00			1.000,00	
9015020214	Estudos, pareceres, projectos e consultadoria	3.000,00			3.000,00	
9015020220	Outros trabalhos especializados	95.419,00	16.308,00	7.559,38	104.167,62	
9015020221	Utilização de infra-estruturas de transportes	500,00			500,00	
9015020225	Outros serviços	7.500,00	25.000,00	32.500,00	0,00	
901!06	Outras despesas correntes	151.000,00	63.000,00	31.646,00	182.354,00	



Município do Seixal

Ano: 2016
Alteração N.º: 18
Revisão N.º: 2

Modificações do Orçamento - Despesa

Código (1)	Classificação Económica Descrição (2)	Despesa				Dotações Corrigidas (6)=(3)+(4)-(5)	Observações (7)
		Dotações Iniciais (3)	Modificações Orçamentais		Dotações Corrigidas (6)=(3)+(4)-(5)		
			Inscrições / Reforços (4)	Diminuições / Anulações (5)			
901!0602	Diversas	151.000,00	63.000,00	31.646,00	182.354,00		
901!060203	Outras	151.000,00	63.000,00	31.646,00	182.354,00		
901506020305	Outras	151.000,00	63.000,00	31.646,00	182.354,00		
901!	DESPESAS DE CAPITAL						
901!07	Aquisição de bens de capital	921.710,00	587.767,84	555.196,00	954.281,84		
901!0701	Investimentos	920.799,00	587.767,84	555.196,00	953.370,84		
901!070103	Edifícios	563.331,00	515.882,00	258.029,00	821.184,00		
901!07010302	Instalações desportivas e recreativas	227.100,00	472.955,00	99.050,00	601.005,00		
901507010302	Instalações desportivas e recreativas	100,00			100,00		
901507010303	Mercados e instalações de fiscalização sanitária	0,00	50.000,00	45.000,00	5.000,00		
901507010304	Creches	0,00	50.000,00	45.000,00	5.000,00		
901507010307	Outros	227.000,00	372.955,00	9.050,00	590.905,00		
901!070104	Construções diversas	329.055,00	42.927,00	153.910,00	218.072,00		
901507010401	Viadutos, arruamentos e obras complementares	246.609,00		132.041,00	114.568,00		
901507010407	Captação e distribuição de água	5.000,00		1.000,00	4.000,00		
901507010409	Sinalização e trânsito	21.515,00	4.927,00	11.869,00	14.573,00		
901507010410	Infraestrut. para distribuição energia eléctrica	3.000,00		1.000,00	2.000,00		
901507010413	Outros	52.931,00	38.000,00	8.000,00	82.931,00		
9015070111	Ferramentas e utensílios	5.176,00		4.069,00	1.107,00		
9015070115	Outros investimentos	2.000,00		1.000,00	1.000,00		
901!0703	Bens de domínio público	357.468,00	71.885,84	297.167,00	132.186,84		
901!070303	Outras construções e infraestruturas	357.468,00	71.885,84	297.167,00	132.186,84		
901507030301	Viadutos, arruamentos e obras complementares	352.368,00	59.844,84	296.167,00	116.045,84		
901507030310	Infraestruturas p/ distribuição energia eléctrica	5.000,00		1.000,00	4.000,00		
901507030313	Outros	100,00	12.041,00		12.141,00		
901!11	Outras despesas de capital	911,00			911,00		
901!1102	Diversas	911,00			911,00		
9015110299	Outras	911,00			911,00		
902!	Departamento da Educação Cultura e Juventude	8.098.684,00	2.878.319,25	2.668.898,50	8.308.104,75		



Município do Seixal

Modificações do Orçamento - Despesa

Ano: **2016**
 Alteração N.º: **18**
 Revisão N.º: **2**

Código (1)	Classificação Económica Descrição (2)	Despesa			Dotações Corrigidas (6)=(3)+(4)-(5)	Observações (7)
		Dotações Iniciais (3)	Modificações / Reforços (4)	Diminuições / Anulações (5)		
90201	DESPESAS CORRENTES	6.596.698,00	436.909,65	1.196.372,69	5.837.234,96	
9020101	Despesas com o pessoal	3.314.200,00	203.311,63	81.397,75	3.436.113,88	
902010101	Remunerações certas e permanentes	2.570.189,00	176.984,65	69.397,75	2.677.775,90	
90201010104	Pessoal quadros-Regime contrato individ. trabalho	1.944.515,00	139.178,55	22.936,60	2.060.756,95	
9020101010401	Pessoal quadros-RCIT-Pessoal em funções	1.944.515,00	139.178,55	22.936,60	2.060.756,95	
90201010109	Pessoal em qualquer outra situação	40.662,00	22.936,60	20.000,00	43.598,60	
90201010111	Representação	8.410,00		261,15	8.148,85	
90201010113	Subsidio de refeição	215.405,00	4.697,00	25.200,00	194.902,00	
90201010114	Subsidio de férias e de Natal	361.197,00	10.172,50	1.000,00	370.369,50	
9020102	Abonos variáveis ou eventuais	60.000,00		2.000,00	58.000,00	
902010202	Horas extraordinárias	60.000,00		2.000,00	58.000,00	
9020103	Segurança social	684.011,00	26.326,98	10.000,00	700.337,98	
902010305	Contribuições para a segurança social	684.011,00	26.326,98	10.000,00	700.337,98	
90201030502	Segurança social dos funcionários públicos	684.011,00	26.326,98	10.000,00	700.337,98	
9020103050201	Caixa Geral de Aposentações	583.236,00	13.000,00	10.000,00	586.236,00	
9020103050202	Regime Geral	100.775,00	13.326,98		114.101,98	
90202	Aquisição de bens e serviços	2.940.686,00	151.012,33	1.100.197,34	1.991.500,99	
9020201	Aquisição de bens	2.438.130,00	95.572,33	1.037.591,17	1.496.111,16	
902020102	Combustíveis e lubrificantes	72.866,00		8.664,66	64.201,34	
90202010299	Outros	72.866,00		8.664,66	64.201,34	
902020105	Alimentação-Refeições confeccionadas	2.322.093,00	93.172,72	1.005.666,51	1.409.599,21	
902020108	Material de escritório	4.636,00	1.095,00	1.000,00	4.731,00	
902020113	Material de consumo hoteleiro	5.000,00		5.000,00	0,00	
902020118	Livros e documentação técnica	1.750,00		500,00	1.250,00	
902020120	Material de educação, cultura e recreio	22.310,00	500,00	15.460,00	7.350,00	
902020121	Outros bens	9.475,00	804,61	1.300,00	8.979,61	
9020202	Aquisição de serviços	502.556,00	55.440,00	62.606,17	495.389,83	
902020202	Limpeza e higiene	2.000,00		1.300,00	700,00	



Município do Seixal

Modificações do Orçamento - Despesa

Ano: **2016**
 Alteração N.º: **18**
 Revisão N.º: **2**

Código (1)	Classificação Económica Descrição (2)	Despesa			Dotações Corrigidas (6) = (3) + (4) - (5) (7)	Observações
		Dotações Iniciais (3)	Modificações / Reforços (4)	Diminuições / Anulações (5)		
9020020203	Conservação de bens	18.013,00	700,00	3.884,00	14.829,00	
9020020208	Locação de outros bens	18.000,00		3.571,00	14.429,00	
9020020210	Transportes	129.858,00	43.620,00	2.000,00	171.478,00	
9020020214	Estudos, pareceres, projectos e consultadoria	15.000,00	157,00	4.960,00	10.197,00	
9020020216	Seminários, exposições e similares	2.000,00		1.500,00	500,00	
9020020217	Publicidade	17.305,00		4.583,02	12.721,98	
9020020219	Assistência técnica	30.934,00		10.812,15	20.121,85	
9020020220	Outros trabalhos especializados	43.887,00	3.038,00	7.892,00	39.033,00	
9020020221	Utilização de infra-estruturas de transportes	5.059,00	577,00	1.200,00	4.436,00	
9020020225	Outros serviços	220.500,00	7.348,00	20.904,00	206.944,00	
902104	Transferências correntes	272.950,00	62.225,00	9.000,00	326.175,00	
90210407	Instituições sem fins lucrativos	260.450,00	52.225,00	9.000,00	303.675,00	
9020040701	Instituições sem fins lucrativos	260.450,00	52.225,00	9.000,00	303.675,00	
90210408	Famílias	12.500,00	10.000,00		22.500,00	
9020040802	Outras	12.500,00	10.000,00		22.500,00	
902106	Outras despesas correntes	68.862,00	20.360,69	5.777,60	83.445,09	
90210602	Diversas	68.862,00	20.360,69	5.777,60	83.445,09	
9021060203	Outras	68.862,00	20.360,69	5.777,60	83.445,09	
902006020305	Outras	68.862,00	20.360,69	5.777,60	83.445,09	
9021	DESPESAS DE CAPITAL	1.501.986,00	2.441.409,60	1.472.525,81	2.470.869,79	
902107	Aquisição de bens de capital	1.419.856,00	2.291.072,60	1.415.630,81	2.295.297,79	
90210701	Investimentos	1.414.856,00	2.291.072,60	1.414.630,81	2.291.297,79	
9021070103	Edifícios	1.279.323,00	2.138.501,60	1.376.257,59	2.041.567,01	
902007010302	Instalações desportivas e recreativas	65.316,00	392.187,00	368.805,00	88.698,00	
902007010305	Escolas	1.164.914,00	1.427.189,60	975.257,00	1.616.846,60	
902007010307	Outros	49.093,00	319.125,00	32.195,59	336.022,41	
9021070104	Construções diversas	3.350,00	14.676,00	1.000,00	17.026,00	
902007010409	Sinalização e trânsito	2.000,00	1.000,00	1.000,00	2.000,00	



Município do Seixal

Ano: 2016

Alteração N.º: 18

Revisão N.º: 2

Modificações do Orçamento - Despesa

Código (1)	Classificação Económica Descrição (2)	Despesa				Observações (7)
		Dotações Iniciais (3)	Modificações / Reforços (4)	Diminuições / Anulações (5)	Dotações Corrigidas (6) = (3) + (4) - (5)	
902007010413	Outros	1.350,00	13.676,00		15.026,00	
902070106	Material de transporte	31.143,00	71.437,00	2.000,00	100.580,00	
902007010602	Outro	31.143,00	71.437,00	2.000,00	100.580,00	
9020070107	Equipamento de informática	5.000,00		2.540,00	2.460,00	
9020070108	Software informático	8.000,00	200,00	4.424,00	3.776,00	
9020070109	Equipamento administrativo	36.405,00	21.958,00	10.905,00	47.458,00	
9020070111	Ferramentas e utensílios	300,00			300,00	
9020070115	Outros investimentos	51.335,00	44.300,00	17.504,22	78.130,78	
9020703	Bens de domínio público	5.000,00		1.000,00	4.000,00	
902070303	Outras construções e infraestruturas	5.000,00		1.000,00	4.000,00	
902007030301	Viadutos, arruamentos e obras complementares	5.000,00		1.000,00	4.000,00	
90208	Transferências de capital	81.895,00	150.337,00	56.895,00	175.337,00	
9020807	Instituições sem fins lucrativos	81.895,00	150.337,00	56.895,00	175.337,00	
9020080701	Instituições sem fins lucrativos	81.895,00	150.337,00	56.895,00	175.337,00	
90211	Outras despesas de capital	235,00			235,00	
9021102	Diversas	235,00			235,00	
9020110299	Outras	235,00			235,00	
9021	Departamento de Desenvolvimento Social e Desporto	5.237.638,00	2.946.849,73	1.042.498,18	7.141.989,55	
9021	DESPESAS CORRENTES	5.072.902,00	1.142.899,94	374.163,78	5.841.638,16	
902101	Despesas com o pessoal	4.152.748,00	149.925,77	105.252,86	4.197.420,91	
90210101	Remunerações certas e permanentes	3.179.766,00	85.925,77	43.652,86	3.222.038,91	
9021010104	Pessoal quadros-Regime contrato individ. trabalho	2.481.888,00	67.000,00	18.725,77	2.530.162,23	
902501010401	Pessoal quadros-RCIT-Pessoal em funções	2.481.888,00	67.000,00	18.725,77	2.530.162,23	
9025010109	Pessoal em qualquer outra situação	0,00	18.925,77		18.925,77	
9025010111	Representação	9.025,00		714,88	8.310,12	
9025010113	Subsídio de refeição	240.205,00		24.212,21	215.992,79	
9025010114	Subsídio de férias e de Natal	448.648,00			448.648,00	
90210102	Abonos variáveis ou eventuais	96.000,00		2.000,00	94.000,00	



Município do Seixal

Ano: 2016

Alteração N.º: 18

Revisão N.º: 2

Modificações do Orçamento - Despesa

Código (1)	Classificação Económica Descrição (2)	Despesa			Dotações Corrigidas (6) = (3) + (4) - (5)	Observações (7)
		Dotações Iniciais (3)	Modificações / Reforços (4)	Diminuições / Anulações (5)		
9025010202	Horas extraordinárias	96.000,00		2.000,00	94.000,00	
90210103	Segurança social	876.982,00	64.000,00	59.600,00	881.382,00	
9021010305	Contribuições para a segurança social	876.982,00	64.000,00	59.600,00	881.382,00	
902101030502	Segurança social dos funcionários públicos	876.982,00	64.000,00	59.600,00	881.382,00	
90250103050201	Caixa Geral de Aposentações	550.784,00	2.000,00	15.000,00	537.784,00	
90250103050202	Regime Geral	326.198,00	62.000,00	44.600,00	343.598,00	
902102	Aquisição de bens e serviços	537.554,00	715.713,36	266.160,92	987.106,44	
90210201	Aquisição de bens	190.045,00	145.371,29	35.122,71	300.293,58	
9021020102	Combustíveis e lubrificantes	147.983,00	125.000,00	23.983,00	249.000,00	
902502010299	Outros	147.983,00	125.000,00	23.983,00	249.000,00	
9025020109	Produtos químicos e farmacêuticos	32.062,00	20.000,00	7.062,00	45.000,00	
9025020121	Outros bens	10.000,00	371,29	4.077,71	6.293,58	
90210202	Aquisição de serviços	347.509,00	570.342,07	231.038,21	686.812,86	
9025020210	Transportes	45.000,00	70.720,98		115.720,98	
9025020214	Estudos, pareceres, projectos e consultadoria	14.500,00		10,53	14.489,47	
9025020215	Formação	1.000,00		1.000,00	0,00	
9025020216	Seminários, exposições e similares	500,00		500,00	0,00	
9025020217	Publicidade	1.500,00		1.500,00	0,00	
9025020219	Assistência técnica	3.000,00	1.440,97	1.758,94	2.682,03	
9025020220	Outros trabalhos especializados	15.727,00	207,00	13.192,00	2.742,00	
9025020225	Outros serviços	266.282,00	497.973,12	213.076,74	551.178,38	
902104	Transferências correntes	376.600,00	270.666,00	2.750,00	644.516,00	
90210407	Instituições sem fins lucrativos	376.600,00	270.666,00	2.750,00	644.516,00	
9025040701	Instituições sem fins lucrativos	376.600,00	270.666,00	2.750,00	644.516,00	
902106	Outras despesas correntes	6.000,00	6.594,81		12.594,81	
90210602	Diversas	6.000,00	6.594,81		12.594,81	
9021060203	Outras	6.000,00	6.594,81		12.594,81	
902506020305	Outras	6.000,00	6.594,81		12.594,81	



Município do Seixal

Modificações do Orçamento - Despesa

Ano: **2016**
 Alteração N.º: **18**
 Revisão N.º: **2**

Código (1)	Classificação Económica Descrição (2)	Dotações Iniciais (3)	Despesa		Dotações Corrigidas (6) = (3) + (4) - (5)	Observações (7)
			Inscrições / Reforços (4)	Diminuições / Anulações (5)		
902!	DESPESAS DE CAPITAL	164.736,00	1.803.949,79	668.334,40	1.300.351,39	
902!07	Aquisição de bens de capital	73.341,00	428.000,00	396.189,40	105.151,60	
902!0701	Investimentos	73.341,00	428.000,00	396.189,40	105.151,60	
902!070102	Habitacoes	59.741,00	12.000,00	5.189,40	66.551,60	
902507010201	Construção	500,00			500,00	
902507010203	Reparação e beneficiação	59.241,00	12.000,00	5.189,40	66.051,60	
902!070103	Edifícios	1.100,00	26.000,00		27.100,00	
902507010302	Instalações desportivas e recreativas	1.100,00	26.000,00		27.100,00	
902!070104	Construções diversas	12.000,00	390.000,00	390.500,00	11.500,00	
902507010405	Parques e jardins	1.500,00			1.500,00	
902507010406	Instalações desportivas e recreativas	10.000,00	390.000,00	390.000,00	10.000,00	
902507010413	Outros	500,00		500,00	0,00	
902!070106	Material de transporte	500,00		500,00	0,00	
902507010602	Outro	500,00		500,00	0,00	
902!08	Transferências de capital	91.395,00	1.375.949,79	272.145,00	1.195.199,79	
902!0807	Instituições sem fins lucrativos	77.895,00	1.375.949,79	261.645,00	1.192.199,79	
9025080701	Instituições sem fins lucrativos	77.895,00	1.375.949,79	261.645,00	1.192.199,79	
902!0808	Familias	13.500,00		10.500,00	3.000,00	
9025080802	Outras	13.500,00		10.500,00	3.000,00	
903!	Departamento de Obras Equip. e Espaço Público	15.248.527,00	9.782.677,52	4.559.138,28	20.472.066,24	
903!	DESPESAS CORRENTES	11.714.228,00	4.316.667,85	3.175.102,02	12.855.793,83	
903!01	Despesas com o pessoal	4.662.649,00	191.200,00	46.948,61	4.806.900,39	
903!0101	Remunerações certas e permanentes	3.400.335,00	143.200,00	23.448,61	3.520.086,39	
903!010104	Pessoal quadros-Regime contrato individ. trabalho	2.605.352,00	132.000,00		2.737.352,00	
903001010401	Pessoal quadros-RCIT-Pessoal em funções	2.605.352,00	132.000,00		2.737.352,00	
9030010111	Representação	13.085,00		148,61	12.936,39	
9030010113	Subsidio de refeição	311.506,00		14.300,00	297.206,00	
9030010114	Subsidio de férias e de Natal	470.392,00	11.200,00	9.000,00	472.592,00	



Município do Seixal

Ano: 2016

Alteração N.º: 18

Revisão N.º: 2

Modificações do Orçamento - Despesa

Código (1)	Classificação Económica Descrição (2)	Dotações Iniciais (3)	Despesa		Dotações Corrigidas (6)=(3)+(4)-(5)	Observações (7)
			Inscrições / Reforços (4)	Modificações Orçamentais / Diminuições / Anulações (5)		
9030102	Abonos variáveis ou eventuais	276.000,00		8.500,00	267.500,00	
9030010202	Horas extraordinárias	276.000,00		8.500,00	267.500,00	
9030103	Segurança social	986.314,00	48.000,00	15.000,00	1.019.314,00	
903010305	Contribuições para a segurança social	986.314,00	48.000,00	15.000,00	1.019.314,00	
90301030502	Segurança social dos funcionários públicos	986.314,00	48.000,00	15.000,00	1.019.314,00	
90300103050201	Caixa Geral de Aposentações	860.104,00	22.000,00	15.000,00	867.104,00	
90300103050202	Regime Geral	126.210,00	26.000,00		152.210,00	
9030102	Aquisição de bens e serviços	6.843.805,00	3.133.467,85	2.363.877,62	7.613.395,23	
903010201	Aquisição de bens	1.130.590,00	306.154,06	149.576,92	1.287.167,14	
90301020102	Combustíveis e lubrificantes	1.048.132,00	228.519,27	134.682,51	1.141.968,76	
903002010299	Outros	1.048.132,00	228.519,27	134.682,51	1.141.968,76	
9030020112	Material de transporte-Peças	66.761,00	77.224,79	11.757,41	132.228,38	
9030020117	Ferramentas e utensílios	5.000,00	410,00	1.000,00	4.410,00	
9030020121	Outros bens	10.697,00		2.137,00	8.560,00	
903010202	Aquisição de serviços	5.713.215,00	2.827.313,79	2.214.300,70	6.326.228,09	
9030020201	Encargos das instalações	4.541.549,00	2.229.463,86	1.592.130,73	5.178.882,13	
9030020202	Limpeza e higiene	186.420,00	67.593,00	35.014,08	218.998,92	
9030020203	Conservação de bens	439.888,00	128.346,43	53.781,63	514.452,80	
9030020206	Locação de material de transporte	2.000,00	9.513,00	3.000,00	8.513,00	
9030020210	Transportes	12.782,00	2.000,00	789,00	13.993,00	
9030020212	Seguros	50.055,00	10.000,00	11.275,79	48.779,21	
9030020214	Estudos, pareceres, projectos e consultadoria	17.500,00	262.960,50	260.144,10	20.316,40	
9030020218	Vigilância e segurança	375.075,00	100.936,00	235.825,36	240.185,64	
9030020219	Assistência técnica	10.869,00		3.025,00	7.844,00	
9030020220	Outros trabalhos especializados	63.915,00	16.501,00	12.767,00	67.649,00	
9030020225	Outros serviços	13.162,00		6.548,01	6.613,99	
9030103	Juros e outros encargos	202.774,00	992.000,00	763.564,79	431.209,21	
903010305	Outros juros	202.774,00	992.000,00	763.564,79	431.209,21	



Município do Seixal

Modificações do Orçamento - Despesa

Ano: **2016**
 Alteração N.º: **18**
 Revisão N.º: **2**

Código (1)	Classificação Económica Descrição (2)	Despesa			Dotações Corrigidas (6)=(3)+(4)-(5)	Observações (7)
		Dotações Iniciais (3)	Modificações / Inscrições / Reforços (4)	Diminuições / Anulações (5)		
9030030502	Outros	202.774,00	992.000,00	763.564,79	431.209,21	
90306	Outras despesas correntes	5.000,00		711,00	4.289,00	
9030602	Diversas	5.000,00		711,00	4.289,00	
903060203	Outras	5.000,00		711,00	4.289,00	
903006020305	Outras	5.000,00		711,00	4.289,00	
9031	DESPESAS DE CAPITAL	3.534.299,00	5.466.009,67	1.384.036,26	7.616.272,41	
90307	Aquisição de bens de capital	1.064.714,00	3.055.017,67	1.202.036,26	2.917.695,41	
9030701	Investimentos	867.230,00	2.756.315,67	1.134.412,89	2.489.132,78	
903070103	Edifícios	48.570,00	707.970,00	127.893,50	628.646,50	
903007010301	Instalações de serviços	48.570,00	7.970,00	20.513,00	36.027,00	
903007010307	Outros	0,00	700.000,00	107.380,50	592.619,50	
903070104	Construções diversas	555.108,00	900.278,00	905.608,39	549.777,61	
903007010401	Viadutos, arruamentos e obras complementares	11.500,00	625.000,00	625.041,00	11.459,00	
903007010404	Iluminação pública	25.000,00	15.000,00	1.000,00	39.000,00	
903007010405	Parques e jardins	20.000,00		3.610,00	16.390,00	
903007010407	Captação e distribuição de água	62.104,00	83.453,00	24.040,00	121.517,00	
903007010409	Sinalização e trânsito	351.162,00	176.475,00	228.313,39	299.323,61	
903007010410	Infraestrut. para distribuição energia eléctrica	81.292,00	350,00	20.154,00	61.488,00	
903007010413	Outros	4.050,00		3.450,00	600,00	
903070106	Material de transporte	118.547,00	1.135.527,67	71.694,00	1.182.380,67	
903007010602	Outro	118.547,00	1.135.527,67	71.694,00	1.182.380,67	
903070110	Equipamento básico	10.410,00		3.777,00	6.633,00	
903007011002	Outro	10.410,00		3.777,00	6.633,00	
9030070111	Ferramentas e utensílios	101.185,00	10.700,00	21.055,00	90.830,00	
9030070115	Outros investimentos	33.410,00	1.840,00	4.385,00	30.865,00	
9030702	Locação financeira	8.000,00	4.302,00	5.900,00	6.402,00	
9030070207	Maquinaria e equipamento	8.000,00	4.302,00	5.900,00	6.402,00	
9030703	Bens de domínio público	189.484,00	294.400,00	61.723,37	422.160,63	



Município do Seixal

Modificações do Orçamento - Despesa

Ano: 2016

Alteração N.º: 18

Revisão N.º: 2

Código (1)	Classificação Económica Descrição (2)	Despesa			Dotações Corrigidas (6)=(3)+(4)-(5) (7)	Observações
		Dotações Iniciais (3)	Modificações Orçamentais			
			Inscrições / Reforços (4)	Diminuições / Anulações (5)		
9031070303	Outras construções e infraestruturas	188.029,00	294.400,00	60.393,99	422.035,01	
903007030301	Viadutos, arruamentos e obras complementares	62.940,00	294.400,00	58.899,99	298.440,01	
903007030305	Parques e jardins	125.089,00		1.494,00	123.595,00	
9030070305	Bens do património histórico, artístico e cultural	1.455,00		1.329,38	125,62	
903108	Transferências de capital	60.000,00		30.000,00	30.000,00	
90310807	Instituições sem fins lucrativos	60.000,00		30.000,00	30.000,00	
9030080701	Instituições sem fins lucrativos	60.000,00		30.000,00	30.000,00	
903111	Outras despesas de capital	2.409.585,00	2.410.992,00	152.000,00	4.668.577,00	
90311102	Diversas	2.409.585,00	2.410.992,00	152.000,00	4.668.577,00	
9030110299	Outras	2.409.585,00	2.410.992,00	152.000,00	4.668.577,00	
903!	Departamento de Ambiente e Serviços Urbanos	13.362.487,00	3.844.227,96	1.984.101,19	15.222.613,77	
903!	DESPESAS CORRENTES	12.518.955,00	2.234.336,94	1.259.668,79	13.493.623,15	
903:01	Despesas com o pessoal	4.855.916,00	364.461,55	18.697,48	5.201.680,07	
903:0101	Remunerações certas e permanentes	3.490.063,00	221.461,55	3.697,48	3.707.827,07	
903:010104	Pessoal quadros-Regime contrato individ. trabalho	2.656.795,00	157.300,00		2.814.095,00	
903501010401	Pessoal quadros-RCTT-Pessoal em funções	2.656.795,00	157.300,00		2.814.095,00	
9035010109	Pessoal em qualquer outra situação	2.600,00			2.600,00	
9035010111	Representação	8.410,00		97,48	8.312,52	
9035010113	Subsídio de refeição	337.339,00	12.311,55	3.600,00	346.050,55	
9035010114	Subsídio de férias e de Natal	484.919,00	51.850,00		536.769,00	
903:0102	Abonos variáveis ou eventuais	310.800,00	42.000,00		352.800,00	
9035010202	Horas extraordinárias	310.800,00	42.000,00		352.800,00	
903:0103	Segurança social	1.055.053,00	101.000,00	15.000,00	1.141.053,00	
903:010305	Contribuições para a segurança social	1.055.053,00	101.000,00	15.000,00	1.141.053,00	
903:01030502	Segurança social dos funcionários públicos	1.055.053,00	101.000,00	15.000,00	1.141.053,00	
90350103050201	Caixa Geral de Aposentações	897.701,00	16.000,00	15.000,00	898.701,00	
90350103050202	Regime Geral	157.352,00	85.000,00		242.352,00	
903:02	Aquisição de bens e serviços	7.571.865,00	1.865.425,39	1.229.620,54	8.207.669,85	



Município do Seixal

Modificações do Orçamento - Despesa

Ano: **2016**
 Alteração N.º: **18**
 Revisão N.º: **2**

Código (1)	Classificação Económica Descrição (2)	Despesa			Dotações Corrigidas (6)=(3)+(4)-(5) (7)	Observações
		Dotações Iniciais (3)	Modificações / Reforços (4)	Diminuições / Anulações (5)		
90310201	Aquisição de bens	61.622,00	25.000,00	13.392,00	73.230,00	
9035020104	Limpeza e higiene	14.500,00		3.770,00	10.730,00	
9035020117	Ferramentas e utensílios	17.122,00		8.622,00	8.500,00	
9035020121	Outros bens	30.000,00	25.000,00	1.000,00	54.000,00	
90310202	Aquisição de serviços	7.510.243,00	1.840.425,39	1.216.228,54	8.134.439,85	
9035020202	Limpeza e higiene	2.153.304,00	290.000,00	327.434,00	2.115.870,00	
9035020203	Conservação de bens	17.990,00	300,00	1.000,00	17.290,00	
9035020209	Comunicações	131.990,00	4.000,00	4.590,24	131.399,76	
9035020210	Transportes	37.100,00	131.000,00	12.755,00	155.345,00	
9035020214	Estudos, pareceres, projectos e consultadoria	26.150,00		3.150,00	23.000,00	
9035020216	Seminários, exposições e similares	250,00		250,00	0,00	
9035020217	Publicidade	500,00			500,00	
9035020218	Vigilância e segurança	750,00			750,00	
9035020220	Outros trabalhos especializados	125.759,00	70.691,39	6.006,00	190.444,39	
9031020224	Encargos de cobrança de receitas	225.332,00	75.209,00	13.288,61	287.252,39	
903102022402	Outras Entidades	225.332,00	75.209,00	13.288,61	287.252,39	
90350202240201	EDP	225.332,00	75.209,00	13.288,61	287.252,39	
9035020225	Outros serviços	4.791.118,00	1.269.225,00	847.754,69	5.212.588,31	
903106	Outras despesas correntes	91.174,00	4.450,00	11.350,77	84.273,23	
90310602	Diversas	91.174,00	4.450,00	11.350,77	84.273,23	
9035060201	Impostos e taxas	56.074,00		2.250,77	53.823,23	
9031060203	Outras	35.100,00	4.450,00	9.100,00	30.450,00	
903506020305	Outras	35.100,00	4.450,00	9.100,00	30.450,00	
9031	DESPESAS DE CAPITAL	843.532,00	1.609.891,02	724.432,40	1.728.990,62	
903107	Aquisição de bens de capital	829.436,00	1.609.891,02	710.336,40	1.728.990,62	
90310701	Investimentos	823.436,00	1.459.891,02	635.336,40	1.647.990,62	
9031070104	Construções diversas	522.820,00	1.202.666,02	618.841,37	1.106.644,65	
903507010402	Sistemas de drenagem de águas residuais	149.015,00	917.126,41	398.576,37	667.565,04	



Município do Seixal

Ano: **2016**
Alteração N.º: **18**
Revisão N.º: **2**

Modificações do Orçamento - Despesa

Código (1)	Classificação Económica Descrição (2)	Despesa			Dotações Corrigidas (6)=(3)+(4)-(5)	Observações (7)
		Dotações Iniciais (3)	Modificações / Reforços (4)	Diminuições / Anulações (5)		
903507010407	Captação e distribuição de água	342.904,00	156.000,00	127.960,00	370.944,00	
903507010413	Outros	30.901,00	129.539,61	92.305,00	68.135,61	
9031070110	Equipamento básico	243.000,00	118.770,00	12.346,37	349.423,63	
903507011001	Equipamento de recolha de resíduos	243.000,00	118.770,00	12.346,37	349.423,63	
9035070111	Ferramentas e utensílios	57.616,00	138.455,00	4.148,66	191.922,34	
90310702	Locação financeira	1.000,00	50.000,00		51.000,00	
9035070205	Material de transporte	1.000,00	50.000,00		51.000,00	
90310703	Bens de domínio público	5.000,00	100.000,00	75.000,00	30.000,00	
9031070303	Outras construções e infraestruturas	5.000,00	100.000,00	75.000,00	30.000,00	
903507030305	Parques e jardins	0,00	100.000,00	70.000,00	30.000,00	
903507030313	Outros	5.000,00		5.000,00	0,00	
90311	Outras despesas de capital	14.096,00		14.096,00	0,00	
9031102	Diversas	14.096,00		14.096,00	0,00	
9035110299	Outras	14.096,00		14.096,00	0,00	
Total:		81.500.000,00	57.175.367,22	14.772.904,06	123.902.463,16	

ORGÃO EXECUTIVO
Em de

ORGÃO DELIBERATIVO
Em 17 de Abril de 2017
António

Modificações ao Plano Plurianual de Investimentos



Município do Seixal

Modificações: PPI - Plano Plurianual de Investimentos

 Ano: 2016
 Alteração N.º: 18
 Revisão N.º: 2

Obj./Proj	Projeto	Ac. Sub. at.	Ano	N.º	Rubrica	Classificação Orç. Económica	Resp.	Datas (mês-ano)		Designação	2016				Anos Seguintes			Modificação (+/-)				
								Inicio	Fim		Total		Financiamento Definido		Financiamento Não Definido		2017		2018	2019	Outros	
											Dotação Atual (a)=(c)+(e)		Dotação Corrigida (b)=(a)-(f)		Dotação Atual (c)	Dotação Corrigida (d)						Dotação Atual (e)
											(a)-(c)+(e)	(b)=(a)-(f)	(c)	(d)								
01	001		02-2017	02-2017	ACOES INSTITUCIONAIS E MODERNIZAÇÃO	9010070108	9011	01-2016	12-2019	7.600,00	3.611,28	7.600,00	3.611,28	3.900,00	3.800,00	3.800,00	3.800,00	-3.988,72				
			02-2017	02-2017	CONTRATOS DE ASSISTENCIA TECNICA	9010070108	9011	01-2016	12-2019	2.850,00	1.850,00	2.850,00	1.850,00	3.250,00	3.250,00	3.250,00	3.250,00	-1.000,00				
			01-2014	12-2016	Renovação higiene urbana e DEV 2014/2017	9010070113	9001	01-2014	12-2016	277,00	277,00	277,00	277,00	309.335,00	253.175,00	253.175,00	253.175,00	-27.061,28				
			02-2017	02-2017	NOVAS TECNOLOGIAS	9010070107	9011	01-2015	12-2016	308,00	308,00	308,00	308,00	263.030,00	286.830,00	286.830,00	286.830,00	270.944,66				
			01-2015	12-2016	Aquisição e reparação de material para os Servidores do datacenter	9010070107	9001	01-2015	12-2016	308,00	308,00	308,00	308,00	577.802,66	577.802,66	577.802,66	577.802,66	270.944,66				
			05-2015	12-2016	Aquisição de hardware - Projeto Pontos Municipais de Banda Larga	9010070107	9001	05-2015	12-2016	271,00	271,00	271,00	271,00					-271,00				
			05-2015	12-2016	Aquisição e atualização de material p/ apoio de Multimédia	9010070107	9001	05-2015	12-2016	492,00	183,38	492,00	183,38					-308,62				
			05-2015	12-2016	Aquisição e Atualização de equipamentos p/ Escolas (EBS/JJ)	9010070107	9001	05-2015	12-2016	1.845,00	1.845,00	1.845,00	1.845,00									
			01-2016	12-2019	Licenciamento Informix Societ	9010070108	9011	01-2016	12-2019	7.600,00	3.611,28	7.600,00	3.611,28	3.900,00	3.800,00	3.800,00	3.800,00	-3.988,72				
			01-2016	12-2019	Licenciamento e atualização de software	9010070108	9011	01-2016	12-2019	2.850,00	1.850,00	2.850,00	1.850,00	3.250,00	3.250,00	3.250,00	3.250,00	-1.000,00				
			01-2016	12-2019	Aquisição e Reparações Hardware do Sistema de Gestão de Filas de Alandamento	9010070107	9011	01-2016	12-2019	2.000,00	1.000,00	2.000,00	1.000,00	2.000,00	2.000,00	2.000,00	2.000,00	-1.000,00				
			01-2016	12-2019	Criação de Suporte Tecnológico - Servidores para criação de ambiente de qualificação dos equipamentos desportivos	9010070107	9011	01-2016	12-2019	5.600,00	4.600,00	5.600,00	4.600,00	5.600,00	5.600,00	5.600,00	5.600,00	-1.000,00				
			01-2016	12-2019	Solução de armazenamento e gestão de arquivos	9010070108	9011	01-2016	12-2019	10.000,00	9.000,00	10.000,00	9.000,00	15.000,00	10.000,00	10.000,00	10.000,00	-1.000,00				
			01-2016	12-2019	Necessidade aquisição Software para o Serviço de Execuções Fiscais	9010070108	9011	01-2016	12-2019	7.800,00	6.800,00	7.800,00	6.800,00	9.000,00	9.000,00	9.000,00	9.000,00	-1.000,00				
			01-2016	12-2019	Licenciamento e atualização das versões de software	9010070108	9011	01-2016	12-2019	3.500,00	2.500,00	3.500,00	2.500,00	4.200,00	4.200,00	4.200,00	4.200,00	-1.000,00				
			01-2016	12-2019	Software Autocad	9010070108	9011	01-2016	12-2019	7.200,00	6.200,00	7.200,00	6.200,00	9.500,00	35.000,00	35.000,00	35.000,00	-1.000,00				
			01-2016	12-2019	Software Adobe Creative Suite 6 Master Collection	9010070108	9011	01-2016	12-2019	980,00	980,00	980,00	980,00	980,00	980,00	980,00	980,00					
			01-2016	12-2019	Licenciamento de Software Adobe	9010070108	9011	01-2016	12-2019	1.050,00	1.050,00	1.050,00	1.050,00	1.050,00	1.050,00	1.050,00	1.050,00					
			01-2016	12-2019	Acrobat XI Standard	9010070108	9011	01-2016	12-2019	2.500,00	1.500,00	2.500,00	1.500,00	2.500,00	2.500,00	2.500,00	2.500,00	-1.000,00				
			01-2016	12-2019	Criação de Suporte Tecnológico - Servidores para criação de ambiente de qualificação do serviço de Comunicação e Imagem.	9010070107	9011	01-2016	12-2019	5.500,00	4.500,00	5.500,00	4.500,00	5.500,00	5.500,00	5.500,00	5.500,00	-1.000,00				
			01-2016	12-2019	Aquisição de webservices para projetos a desenvolver internamente	9010070108	9011	01-2016	12-2019	4.900,00	3.900,00	4.900,00	3.900,00	4.900,00	4.900,00	4.900,00	4.900,00	-1.000,00				
			01-2016	12-2019	Apoio ao desenvolvimento de novos softwares	9010070108	9011	01-2016	12-2019	5.200,00	4.200,00	5.200,00	4.200,00	5.200,00	5.200,00	5.200,00	5.200,00	-1.000,00				
			01-2016	12-2019	Migração do Software Geop XXI - Gestão de utilities e obs equipamentos desportivos	9010070108	9011	01-2016	12-2019	7.450,00	6.450,00	7.450,00	6.450,00	7.450,00	7.450,00	7.450,00	7.450,00	-1.000,00				
			01-2016	12-2019	Aquisição de Hardware - Projeto Pontos Municipais de Banda Larga	9010070107	9011	01-2016	12-2019	7.500,00	6.500,00	7.500,00	6.500,00	7.500,00	7.500,00	7.500,00	7.500,00	-1.000,00				
			01-2016	12-2019	Upgrades de Memória p/ PC S	9010070108	9022	01-2016	12-2019	5.000,00	4.000,00	5.000,00	4.000,00	4.500,00	4.500,00	4.500,00	4.500,00	-1.000,00				
			01-2016	12-2019	Material Técnico p/ reparação de equipamentos	9010070107	9011	01-2016	12-2019	500,00	500,00	500,00	500,00	500,00	500,00	500,00	500,00					
			01-2016	12-2019	Aquisição de equipamento periférico p/ manutenção de apoio ao equipamento do utilizador	9010070107	9011	01-2016	12-2019	4.850,00	3.850,00	4.850,00	3.850,00	5.000,00	7.500,00	7.500,00	7.500,00	-1.000,00				
			01-2016	12-2019	Aquisição e atualização de material p/ apoio de Multimédia	9010070107	9011	01-2016	12-2019	4.000,00	3.000,00	4.000,00	3.000,00	6.000,00	6.000,00	6.000,00	6.000,00	-1.000,00				
			01-2016	12-2019	Aquisição e Atualização de equipamentos p/ Escolas (EBS/JJ)	9010070107	9011	01-2016	12-2019	9.500,00	6.500,00	9.500,00	6.500,00	8.500,00	9.000,00	9.000,00	9.000,00	-3.000,00				

2016

Ano: 2016

Alteração N.º: 18

Revisão N.º: 2



Município do Seixal

Modificações: PPI - Plano Plurianual de Investimentos

Obj. Prog	Projeto	Ano	N.º	Sub ac.	Designação	Classificação	Resp.	Datas (mês-ano)		Total	2016				Anos Seguintes			Modificação (+/-)						
								Org.	Económica		Início	Fim	Dotação Atual (a)=(c+e)	Dotação Corrigida (b)=(e)+f)	Financiamento Definido		Financiamento Não Definido (e)		2017	2018	2019	Outros		
															Dotação Atual (a)=(c+e)	Dotação Corrigida (b)=(e)+f)							Dotação Atual (c)	Dotação Corrigida (d)
01	002	2016	98		Aquisição PC e Monitores CMS	9010070107	9011	01-2016	12-2019	60.000,00	72.800,00	72.800,00	45.000,00	45.000,00			12.800,00							
01	002	2016	100		Aquisição e atualização de equipamentos das salas de formação	9010070107	9011	01-2016	12-2019	1.000,00	1.000,00	1.000,00	7.500,00	6.000,00			6.000,00							
01	002	2016	101		Aquisição e atualização de equipamentos da biblioteca	9010070107	9011	01-2016	12-2019	4.000,00	3.000,00	3.000,00	6.000,00	6.000,00			-1.000,00							
01	002	2016	104		Reparações de equipamentos de suporte a atividade dos equipamentos desportivos	9010070107	9011	01-2016	12-2019	1.250,00	1.250,00	1.250,00	1.800,00	1.800,00			1.800,00							
01	002	2016	106		Aquisição e reparação de material para os Servidores do Gabinete	9010070107	9011	01-2016	12-2019	6.500,00	281.913,00	281.913,00	7.500,00	7.500,00			275.413,00							
01	002	2016	108		Aquisição de servidor para SIG	9010070107	9011	01-2016	12-2019	4.500,00	4.500,00	4.500,00					-4.500,00							
01	002	2016	109		Novo Modelo - Wiki	9010070107	9011	01-2016	12-2019	7.100,00	6.100,00	6.100,00	7.100,00	7.100,00			-1.000,00							
01	002	2016	110		Serviços de implementação da interoperabilidade da administração pública no âmbito do licenciamento zero	9010070108	9011	01-2016	12-2019	3.000,00	2.000,00	2.000,00	3.000,00	3.000,00			-1.000,00							
01	002	2016	111		Material diverso p/ armazens (qualidade)	9010070107	9011	01-2016	12-2016	500,00	500,00	500,00												
01	002	2016	112		Novo infraestrutura Temológica	9010070107	9011	01-2016	12-2019	60.000,00	73.800,00	73.800,00	75.000,00	75.000,00			13.800,00							
01	003				IMPrensa e RELações PÚBLICAS			02-2017	02-2017	195.577,00	228.187,24	228.187,24	842.975,00	842.975,00			32.610,24							
01	003	2016	55		Aquisição e manutenção de equipamento de vídeo e fotografia	9003070111	9003	01-2016	12-2017	1.000,00	1.000,00	1.000,00	5.000,00	5.000,00										
01	005				COORDENAÇÃO GERAL			02-2017	02-2017	8.538.007,00	9.508.812,59	9.508.812,59	12.438.014,00	17.144.451,00			950.805,59							
01	005	2016	15		Aquisição de terrenos	0103070101	0103	01-2016	12-2017	1.000,00	1.000,00	1.000,00	500.000,00	500.000,00										
01	005	2016	33		Aquisição de edifícios	010307010307	0103	01-2016	12-2017	1.000,00	7.735,00	7.735,00	500.000,00	500.000,00			6.735,00							
01	005	2016	54		Trabalhos de Manutenção e Beneficiação	900107010413	9001	01-2016	12-2017	1.000,00	11.914,00	11.914,00	200.000,00	200.000,00			10.914,00							
01	005	2016	56		Aquisição do módulo de reposição digital X-Rep para integrar a aplicação de gestão de arquivos X-Arc	9010070108	9012	01-2016	12-2017	8.000,00	8.000,00	8.000,00					-8.000,00							
01	005	2016	57		Trabalhos diversos de remodelação e manutenção das Lojas do Município	901007010301	9011	01-2016	12-2019	10.000,00	4.000,00	4.000,00	10.000,00	10.000,00			-6.000,00							
01	010				INSTALAÇÕES MUNICIPAIS			02-2017	02-2017	1.190.413,00	1.520.993,88	1.520.993,88	5.090.531,00	1.101.281,00			330.580,88							
01	010	2014	161		Revisão de preços das empreitadas a decorrer	901507010413	9001	01-2014	12-2017	29.923,00	29.923,00	29.923,00												
01	010	2014	600		Trabalhos de Manutenção e Beneficiação	9001070115	9001	01-2015	12-2017	8.285,00	8.125,10	8.125,10					-159,90							
01	010	2015	840		Manutenção de instalações - Retorno/Adaptação de infraestruturas inerente à reorganização funcional das SOCMs	903007010301	9001	05-2015	12-2016	780,00	780,00	780,00												
01	010	2016	115		Eros e omissões das empreitadas em curso	901507010307	9017	01-2016	12-2017	10.000,00	4.000,00	4.000,00	25.000,00	25.000,00			-6.000,00							
01	010	2016	116		Trabalhos a mais de empreitadas públicas em curso	901507010307	9022	01-2016	12-2017	10.000,00	9.000,00	9.000,00	25.000,00	25.000,00			-1.000,00							
01	010	2016	117		Análise Estrutural de Edifícios a Recuperar	901507010307	9017	01-2016	12-2017	5.000,00	4.000,00	4.000,00	20.000,00	20.000,00			-1.000,00							
01	010	2016	118		Revisão de preços das empreitadas a decorrer	901507010413	9017	01-2016	12-2017	10.000,00	4.000,00	4.000,00	20.000,00	20.000,00			-6.000,00							
01	010	2016	119		Adaptação das instalações de gás à nova legislação	901507010413	9017	01-2016	12-2017	3.000,00	1.000,00	1.000,00	5.000,00	5.000,00			-2.000,00							
01	010	2016	120		Adaptação das instalações elétricas à nova legislação e manutenção	901507010410	9017	01-2016	12-2017	3.000,00	2.000,00	2.000,00	5.000,00	5.000,00			-1.000,00							
01	010	2016	123		Valorização de Equipamentos municipais	901507010307	9017	01-2016	12-2017	50.000,00	300.000,00	300.000,00	650.000,00	650.000,00			250.000,00							
01	010	2016	130		Levantamento de Edifícios a Recuperar	901507010307	9017	01-2016	12-2017	2.000,00	950,00	950,00	10.000,00	10.000,00			-1.050,00							



Município do Seixal

Modificações: PPI - Plano Plurianual de Investimentos

Ano: **2016**
Alteração N.º: **18**
Revisão N.º: **2**

Obj./Proj. Ano	Projeto N.º	Ac. Sub ac.	Designação	Classificação Org./Económica	Resp.	Datas (mês-ano)		Despesas					Modificação (+/-)				
						Início	Fim	2016									
								Total	Financiamento Definido		Financiamento Não Definido			Outros			
									Dotação Atual (a)=(g)+(h)	Dotação Corrigida (b)=(g)+(f)	Dotação Atual (c)	Dotação Corrigida (d)			2017	2018	2019
01	010	132	Manutenção de instalações - Reforço/Adaptação de infraestruturas inerente à reorganização funcional dos SOCMIS	9030.0701.0301	9032	01-2016	12-2017	2.500,00	2.517,00	2.500,00	2.517,00	3.000,00				17,00	
01	010	135	Aquisição de máquinas e outros equipamentos de limpeza para limpeza dos SOCMIS por Administração Direta	9030.0702.0707	9032	01-2016	12-2017	3.000,00	6.302,00	3.000,00	6.302,00	15.000,00				3.302,00	
01	010	138	Execução ou remodelação de instalações e equipamentos	9030.0701.0301	9032	01-2016	12-2017	30.000,00	18.440,00	30.000,00	18.440,00	75.000,00				-11.560,00	
01	010	139	Obras para melhoria da eficiência energética de instalações e equipamentos eléctricos	9030.0701.0301	9032	01-2016	12-2017	15.000,00	14.000,00	15.000,00	14.000,00	150.000,00				-1.000,00	
01	010	206	Requalificação Mercado Municipal - Cruz de Pau - 1ª Fase	9015.0701.0303	9017	01-2016	12-2017	5.000,00	5.000,00	5.000,00	5.000,00	700.000,00				5.000,00	
01	010	208	Requalificação da Creche ASSTAS	9015.0701.0304	9017	01-2016	12-2017	5.000,00	5.000,00	5.000,00	5.000,00	900.000,00				5.000,00	
01	010	209	Loja Municipal de Forno Feiro	9010.0701.0301	9011	01-2016	12-2016	5.000,00	5.000,00	5.000,00	5.000,00					5.000,00	
01	010	221	Loja do Cidadão	9008.0701.0301	9001	09-2016	12-2017	1.000,00	1.000,00	1.000,00	1.000,00	700.000,00				1.000,00	
01	010	600	Trabalhos de Manutenção e Beneficência	9001.0701.15	9001	01-2016	12-2018	57.733,00	144.033,00	57.733,00	144.033,00					86.300,00	
01	011		ASSEMBLEIA MUNICIPAL			02-2017	02-2017	31.159,00	23.011,45	31.159,00	23.011,45	54.939,00	5.720,00			-8.147,55	
01	011	121	Obras de manutenção e valorização do edifício	0104.0701.0307	0104	01-2016	12-2017	3.500,00	2.500,00	3.500,00	2.500,00	15.000,00				-1.000,00	
01	011	122	Aquisição de mobiliário	0104.0701.08	0104	01-2016	12-2017	750,00	750,00	750,00	750,00	5.000,00				5.000,00	
02			PLANEAMENTO E DESENVOLVIMENTO ECONÓMICO			02-2017	02-2017	2.175.060,00	1.784.669,72	2.175.060,00	1.784.669,72	3.511.373,00	1.188.150,00			-390.390,28	
02	002		ESTUDOS E DESENVOLVIMENTO ECONÓMICO			02-2017	02-2017	160.065,00	236.000,08	160.065,00	236.000,08	998.100,00	163.150,00			75.946,08	
02	002	745	Implementação/Manutenção de Sinalética direccional	9016.0701.0409	9001	05-2015	12-2016	117,00	117,00	117,00	117,00					-117,00	
02	002	38	Sondagens geotécnicas	9016.0701.0413	9016	01-2016	12-2017	3.000,00	10.000,00	3.000,00	10.000,00	5.000,00				7.000,00	
02	002	39	Projetos de especialidades			02-2017	02-2017	6.000,00	37.000,00	6.000,00	37.000,00	200.000,00				31.000,00	
02	002	39	1	Projetos de especialidades	9016.0701.0413	9016	01-2016	12-2017	3.000,00	37.000,00	3.000,00	37.000,00	100.000,00				34.000,00
02	002	39	2	Acústica, segurança, térmica e incêndios	9016.0701.0413	9016	01-2016	12-2017	3.000,00	3.000,00	3.000,00	3.000,00	100.000,00				-3.000,00
02	002	42	Implementação/Manutenção de Sinalética direccional	9016.0701.0409	9016	01-2016	12-2017	10.000,00	13.927,00	10.000,00	13.927,00	50.000,00				3.927,00	
02	002	44	Aquisição de equipamento para instalação de quiosques sazonais	9016.0701.11	9016	01-2016	12-2017	5.000,00	931,00	5.000,00	931,00	15.000,00				-4.069,00	
02	002	46	Estacionadores de bicicletas - 2ª Fase	9016.0701.15	9016	01-2016	12-2017	2.000,00	1.000,00	2.000,00	1.000,00	10.000,00				-1.000,00	
02	002	192	Instalação de Assinalamento Marítimo	9006.0701.0409	9006	01-2016	12-2017	5.000,00	25,00	5.000,00	25,00	80.000,00				-4.975,00	
02	002	193	Núcleo de Náutica de Recreio do Seixal	9006.0701.0401	9006	01-2016	12-2017	1.000,00	25,00	1.000,00	25,00	129.000,00				-975,00	
02	002	194	Polo Náutico-Turístico da Ponta das Convoas	9006.0701.0401	9006	01-2016	12-2017	1.000,00	775,00	1.000,00	775,00	100.000,00				225,00	
02	003		VALOR BAIJA SEIXAL-PROG. REGEN. FTE RIBEIRNIHAS			02-2017	02-2017	2.005.031,00	1.539.027,00	2.005.031,00	1.539.027,00	2.513.273,00	1.025.000,00			-466.004,00	
02	003	260	Plano Pormenor - Baía Sul	9016.0701.0413	9001	01-2008	12-2017	1.008,00	1.008,00	1.008,00	1.008,00	44.140,00					
02	003	303	Valorização da Frente Ribeirinha			02-2017	02-2017	100,00	12.141,00	100,00	12.141,00	12.853,00				12.041,00	
02	003	303	2	Passoio Ribeirinho do Seixal - OREN - Assistência Técnica	9016.0703.0313	9001	01-2009	12-2018	100,00	12.141,00	100,00	12.141,00	12.853,00				12.041,00
02	003	212	89	Implementação do Destino Náutico Baía do Seixal - OREN	9006.0701.13	9001	01-2012	12-2017	500,00	500,00	500,00	500,00	154.500,00				-500,00



Município do Seixal

Modificações: PPI - Plano Plurianual de Investimentos

ANO: 2016
Alteração N.º: 18
Revisão N.º: 2

Obj. Proj	Projeto	Aç. Sub aç.	Ano	N.º	Designação	Classificação	Org. Económica	Resp.		Data		Total	2016			Anos Seguintes			Modificação (+/-)			
								Org.	Económica	Início	Fim		Dotação Atual (a)=(c+e)	Dotação Corrigida (b)=(a)+f)	Dotação Atual (c)	Dotação Corrigida (d)	Financiamento Não Definido (e)	2017		2018	2019	Outros
02	003	2012	90		Prolongamento do Passeio Ribeirinho do Seixal Infra-estruturas e Qualificação do Espaço Público-Obra - QREN	9005 070 030 13	9001	01-2012	12-2017			1.800.000,00	1.800.000,00	1.131.000,00	1.131.000,00					1.150.000,00	-669.000,00	
02	003	2012	137		Reformulação e Adaptação do Edifício da Casa do Educador/Seixal da UNISSEIXAL-QREN	9005 070 103 07	9001	01-2012	12-2017			923,00	923,00	923,00	923,00							
02	003	2013	58		Ação integrada de Regeneração e Valorização da Frente Ribeirinha Seixal - Amorã - Implementação e Desenvolvimento do Destino Náutico da "Baía do Seixal" - QREN	9005 070 113	9001	01-2013	12-2017			50.500,00	50.500,00	119.000,00	119.000,00					141.780,00		68.500,00
02	003	2015	209		Reformulação e Adaptação do Edifício da Casa do Educador	9015 070 103 07	9001	01-2015	12-2017			150.000,00	150.000,00	272.955,00	272.955,00							122.955,00
03	001	2011	850		EDUCAÇÃO			02-2017	02-2017			4.031.372,00	4.031.372,00	3.595.692,66	3.595.692,66	800.000,00	800.000,00	800.000,00	800.000,00			435.679,34
03	001	2011	850		Construção do Jardim de Infância de Vale Milhapos	9020 070 103 05	9001	01-2011	12-2018			9.208,00	9.208,00	9.208,00	9.208,00							-9.905,00
03	001	2015	705		Aquisição de mobiliário p/ os jardins de infância	9020 070 109	9001	05-2015	12-2016			9.905,00	9.905,00	9.905,00	9.905,00							-3.500,00
03	001	2016	180		Conservação e manutenção dos edifícios do pré-escolar	9020 070 103 05	9021	01-2016	12-2017			15.000,00	15.000,00	11.500,00	11.500,00					125.000,00		-3.500,00
03	001	2016	181		Aquisição de mobiliário para os jardins de infância	9020 070 109	9021	01-2016	12-2017			12.000,00	12.000,00	12.000,00	12.000,00					7.500,00		-12.000,00
03	002	2009	33		ENSINO BÁSICO			02-2017	02-2017			1.241.059,00	1.241.059,00	1.725.258,60	1.725.258,60	800.000,00	800.000,00	800.000,00	800.000,00			484.199,60
03	002	2009	33		EB1/JI de Ota de São António - Projectos de Especialidades	9020 070 103 05	9001	01-2009	12-2018			3.475,00	3.475,00	3.475,00	3.475,00					713.753,00		1.000,00
03	002	2009	44		Ji da Ota de São Nicolau	9020 070 103 05	9001	01-2009	12-2018			100,00	100,00	100,00	100,00					1.260.000,00		40.000,00
03	002	2010	59		Construção de EB 1/J.I. Sta. Maria do Pinalhal	9020 070 103 05	9001	01-2010	12-2017			1.040.000,00	1.040.000,00	1.040.000,00	1.040.000,00							
03	002	2011	871		Requalificação do edifício Plano Cenário - EB1 Arrentela	9020 070 103 05	9001	01-2011	12-2017			13.811,00	13.811,00	13.811,00	13.811,00							
03	002	2013	74		Programa reconversão/ ampliação das escolas e arranjos dos espaços exteriores.			02-2017	02-2017			3.429,00	3.429,00	1.295,00	1.295,00							-2.166,00
03	002	2013	74	3	Arranjos dos espaços exteriores nas escolas	9020 070 103 05	9001	01-2013	12-2016			3.429,00	3.429,00	1.293,00	1.293,00					200.000,00		-2.166,00
03	002	2015	891		Conservação e manutenção dos edifícios do Ensino Básico - Aquisição de bens e serviços	9020 070 103 05	9001	05-2015	12-2016			1.366,00	1.366,00									-1.366,00
03	002	2015	897		Aquisição de equipamento para cozinha e refeitórios escolares	9020 070 115	9001	05-2015	12-2016			1.353,00	1.353,00									-1.353,00
03	002	2016	182		Eficiência energética em equipamentos escolares (EB1/JI)	9020 070 103 05	9021	01-2016	12-2018			500,00	500,00	500,00	500,00					200.000,00		-9.500,00
03	002	2016	183		Pinhara dos edifícios escolares - Aquisição de bens e serviços	9020 070 103 05	9021	01-2016	12-2017			13.500,00	13.500,00	4.000,00	4.000,00					164.000,00		
03	002	2016	184		Arranjos dos espaços exteriores nas escolas	9020 070 103 05	9021	01-2016	12-2017			15.000,00	15.000,00	2.850,00	2.850,00					150.000,00		-12.150,00
03	002	2016	185		Conservação e manutenção dos edifícios do Ensino Básico - Aquisição de bens e serviços	9020 070 103 05	9021	01-2016	12-2017			63.000,00	63.000,00	499.245,00	499.245,00					972.000,00		436.245,00
03	002	2016	186		Aquisição de equipamentos de segurança	9020 070 115	9021	01-2016	12-2017			5.000,00	5.000,00	3.750,00	3.750,00					15.000,00		-1.250,00
03	002	2016	187		Reconversão de espaços físicos e obras de adaptação	9020 070 103 05	9021	01-2016	12-2019			5.000,00	5.000,00	3.750,00	3.750,00					255.000,00		-1.250,00
03	002	2016	188		Elaboração dos planos de segurança das escolas	9020 070 103 05	9021	01-2016	12-2017			21.525,00	21.525,00	20.525,00	20.525,00					54.120,00		-1.000,00
03	002	2016	189		Aquisição de mobiliário para novas construções e reaparelhamento (EB)	9020 070 115	9021	01-2016	12-2017			500,00	500,00	20.050,00	20.050,00					134.500,00		19.550,00
03	002	2016	190		Aquisição de material didático para as EB	9020 070 109	9021	01-2016	12-2017			500,00	500,00	12.450,00	12.450,00					147.000,00		11.950,00



Município do Seixal

Modificações: PPI - Plano Plurianual de Investimentos

Ano: **2016**
Alteração N.º: **18**
Revisão N.º: **2**

Obj.	Prog.	Projeto	Ano	Sub-proj.	Designação	Classificação	Org. Económica	Resp.	Datas (mês-ano)		Total	2016		Anos Seguintes			Modificação (f)-(d)-(c)						
									Início	Fim		Dotação Actual (a)=(c)+(e)	Dotação Corrigida (b)=(a)+(f)	Financiamento Definido		2017		2018	2019	Outros			
														Financiamento Não Definido (e)	Dotação Corrigida (d)						2017	2018	2019
191	191	191	191	191	191	191	191	191	191	191	191	191	191	191	191	191							
03	002	2016	191		Aquisição de equipamento para cozinha e refeitórios escolares	9020.070115	9021	01-2016	12-2017	15.500,00	15.500,00	15.500,00			75.000,00			14.000,00					
03	002	2016	212		Ampliação EBI JI da Qta de São António	9020.07010305	9021	01-2016	12-2017	1.000,00	1,000.00				899.000,00			1,000.00					
03	002	2016	213		Ampliação da EBI JI da Aldeia de Paço Pires	9020.07010305	9021	01-2016	12-2017	589,60	589,60				1.218.000,00			589,60					
03	002	2016	219		Requalificação EBI JI D. Nuno Álvares - Miraflores	9020.07010305	9021	01-2016	12-2017	4.000,00	4.000,00				300.000,00			4.000,00					
04					CULTURA. PATRIMÓNIO. JUVENTUDE			02-2017	02-2017	680.346,00	680.346,00	1.212.196,87	605.000,00	605.000,00	5.070.882,00	605.000,00		531.850,87					
04	002				AUDITÓRIO MUNICIPAL			02-2017	02-2017	15.612,00	15.612,00	16.749,00	5.000,00	5.000,00	227.870,00	5.000,00		1.137,00					
04	002	2015	790		Manutenção de instalações e equipamentos específicos	9020.07010302	9001	05-2015	12-2016	416,00	416,00				50.000,00			-416,00					
04	002	2016	31		Audifónio - Aquisição e montagem de cortina de segurança para cinemas	9020.07010302	9022	01-2016	12-2017	1.000,00	1,000.00				50.000,00								
04	002	2016	34		Audifónio - Implementação do projeto de segurança contra riscos de incêndio	9020.07010302	9022	01-2016	12-2017	1,000.00	1,000.00				50.000,00								
04	002	2016	35		Audifónio - Manutenção de instalações e equipamentos específicos	9020.07010302	9022	01-2016	12-2017	1,000.00	1,000.00				50.000,00								
04	002	2016	36		Audifónio - Reparação das instalações	9020.07010302	9022	01-2016	12-2017	1,000.00	1,000.00				50.000,00								
04	002	2016	37		Audifónio - Aquisição equipamentos/Manutenção de equipamentos técnicos	9020.07010302	9022	01-2016	12-2018	1,000.00	1,000.00				5.000,00			5.000,00					
04	003				CINEMA S VICENTE			02-2017	02-2017	73.600,00	54.992,00	73.600,00	54.992,00	438.016,00	438.016,00	-18.608,00							
04	003	2013	8		Cinema S. Vicente - Anó tte estrutural	9015.07010302	9001	01-2013	12-2017	100,00	100,00				516,00								
04	003	2016	40		Cinema S. Vicente - Obras de Reparação	9020.07010302	9022	01-2016	12-2017	5.000,00	5.000,00				75.000,00			-1.000,00					
04	003	2016	41		Cinema São Vicente - Cobertura	9020.07010302	9022	01-2016	12-2017	40.000,00	27.000,00				200.000,00			-13.000,00					
04	004				PROGRAMA DE ATIVIDADES CULTURAIS			02-2017	02-2017	331.584,00	486.642,70	331.584,00	486.642,70	2.345.000,00	2.345.000,00	155.088,70							
04	004	2016	43		Substituição do sistema de iluminação na GE Augusto Cabrita	9020.07010302	9022	01-2016	12-2017	6.400,00	2.325,00				32.000,00			-4.075,00					
04	004	2016	45		Galerias Municipais - Manutenção e Reparação	9020.07010302	9022	01-2016	12-2017	500,00	3.575,00				2.500,00			3.075,00					
04	004	2016	47		Quinta da Fidalga - Intervenções Palacete	9020.07010302	9022	01-2016	12-2017	5.000,00	4.000,00				235.000,00			-1.000,00					
04	004	2016	48		Oficina de Artes Manuel Cargaleiro - Equipamentos informáticos e telecomunicações	9020.070107	9022	01-2016	12-2017	5.000,00	2.460,00				25.000,00			-2.540,00					
04	004	2016	49		Oficina de Artes Manuel Cargaleiro - Mobiliário	9020.070109	9022	01-2016	12-2017	5.000,00	12.574,00				25.000,00			7.574,00					
04	004	2016	50		Centro Internacional de Medalha Contemporânea - Resqualificação	9020.07010302	9022	01-2016	12-2017	500,00	4.500,00				500.000,00			4.000,00					
04	004	2016	51		Centro Internacional de Medalha Contemporânea - Mobiliário	9020.070109	9022	01-2016	12-2017	500,00	500,00				2.500,00								
04	004	2016	52		Centro Internacional de Medalha Contemporânea - Equipamentos expositivos	9020.070109	9022	01-2016	12-2017	500,00	500,00				2.500,00								
04	004	2016	53		Centro Internacional de Medalha Contemporânea - Maquinaria e ferramentas	9020.070111	9022	01-2016	12-2017	300,00	300,00				1.500,00								
04	004	2016	215		Quinta da Fidalga - Intervenções no Palacete	9020.07010302	9022	01-2016	12-2017	1.000,00	1,000.00				300.000,00			1,000,00					
04	005				BIBLIOTECA E ARQUIVO HISTÓRICO			02-2017	02-2017	66.844,00	106.509,91	66.844,00	106.509,91	500.000,00	300.000,00	39.685,91							
04	005	2014	178		Aquisição de fundo documental	9020.070115	9001	01-2014	12-2016	42,00	42,00				42,00								
04	005	2015	177		Aquisição de fundo documental	9020.070115	9001	01-2015	12-2016	386,00	160,91				386,00			-225,09					



Município do Seixal

Modificações: PPI - Plano Plurianual de Investimentos

Ano: **2016**
Alteração N.º: **18**
Revisão N.º: **2**

Obj.º	Prog.º	Projeto	Ac.º	Sub-proj.º	Designação	Classificação Org. Económica	Resp.º	Datas (mês-ano)		Despesas					Modificação (H) (I)-(H)+(C)				
								Início	Fim	Total	Financiamento Definido		Financiamento Não Definido			Outros			
											Dotação Atual (a)=(C)+(H)	Dotação Corrigida (b)=(a)+(I)	Dotação Atual (c)	Dotação Corrigida (d)			2017	2018	2019
								04	005	2015	877		Aquisição de fundo documental	9020 070 015		9001	05-2015	12-2016	1.000,00
04	005	2016	58		Fórum Municipal - Intervenções de conservação, manutenção e beneficiação do edifício; impermeabilização, pinturas pontuais, manutenção e conservação de portas	9020 070 0302	9022	01-2016	12-2017	2.500,00	37.298,00	2.500,00	37.298,00	2.500,00	37.298,00	2.500,00	12.500,00		34.798,00
04	005	2016	59		Edifício Núcleo da Amora - Equipamento e Mobiliário	9020 070 009	9022	01-2016	12-2017	3.000,00	8.000,00	3.000,00	8.000,00	3.000,00	8.000,00	3.000,00	15.000,00		5.000,00
04	005	2016	60		Aquisição de fundo documental	9020 070 015	9022	01-2016	12-2017	10.000,00	12.300,00	10.000,00	12.300,00	10.000,00	12.300,00	10.000,00	20.000,00		2.300,00
04	005	2016	63		Bibliotecas Escolares - Equipamento e mobiliário	9020 070 009	9022	01-2016	12-2017	5.000,00	13.434,00	5.000,00	13.434,00	5.000,00	13.434,00	5.000,00	25.000,00		8.434,00
04	005	2016	66		Bibliotecas Escolares - Fundo documental	9020 070 015	9022	01-2016	12-2017	5.000,00	4.000,00	5.000,00	4.000,00	5.000,00	4.000,00	5.000,00	25.000,00		-1.000,00
04	005	2016	67		Atualização do Software de Gestão Documental (DocBase) das Bibliotecas Escolares	9020 070 008	9022	01-2016	12-2017	1.500,00	500,00	1.500,00	500,00	1.500,00	500,00	1.500,00	7.500,00		-1.000,00
04	006	2011	947		PATRIMÓNIO HISTÓRICO E NATURAL			02-2017	02-2017	186.901,00	542.081,28	186.901,00	542.081,28	186.901,00	542.081,28	186.901,00	1.535.176,00	300.000,00	335.180,28
04	006	2011	947		Valorização do património imóvel e qualificação de núcleos museológicos			02-2017	02-2017	100,00	13.776,00	100,00	13.776,00	100,00	13.776,00	100,00	13.776,00		13.676,00
04	006	2011	947	3	Mundet	9020 070 0413	9001	01-2011	12-2017	100,00	13.776,00	100,00	13.776,00	100,00	13.776,00	100,00	13.776,00		13.676,00
04	006	2014	182		Valorização do Património imóvel e qualificação de núcleos, extensões museológicas e áreas técnicas			02-2017	02-2017	88,00	81,00	88,00	81,00	88,00	81,00	88,00			-7,00
04	006	2014	182	4	Núcleo Naval	9020 070 0307	9001	01-2014	12-2016	7,00	7,00	7,00	7,00	7,00	7,00			-7,00	
04	006	2014	182	6	Extensão da Fábrica da Polvoira de Vale de Milhigos	9020 070 0307	9001	01-2014	12-2016	81,00	81,00	81,00	81,00	81,00	81,00				
04	006	2014	187		Aquisição de monografias e outro acervo documental bibliográfico	9020 070 015	9001	01-2014	12-2016	219,00	27,87	219,00	27,87	219,00	27,87				-191,13
04	006	2015	183		Valorização de património imóvel e qualificação de núcleos, extensões museológicas e áreas técnicas			02-2017	02-2017	5.535,00	5.535,00	5.535,00	5.535,00	5.535,00	5.535,00				
04	006	2015	183	7	Extensão do Espaço Memória - Tipografia Popular	9020 070 0307	9001	01-2015	12-2016	5.535,00	5.535,00	5.535,00	5.535,00	5.535,00	5.535,00				
04	006	2015	883		Valorização de património imóvel e qualificação de núcleos, extensões museológicas e áreas técnicas			02-2017	02-2017	770,00	348,11	770,00	348,11	770,00	348,11				-421,89
04	006	2015	883	1	Núcleo da Olaria Romana da Quinta do Rouxinol	9020 070 0307	9001	05-2015	12-2016	120,00	120,00	120,00	120,00	120,00	120,00				
04	006	2015	883	6	Extensão da Fábrica da Polvoira de Vale de Milhigos	9020 070 0307	9001	05-2015	12-2016	650,00	228,11	650,00	228,11	650,00	228,11				-421,89
04	006	2015	880		Aquisição de monografias e outro acervo documental bibliográfico	9020 070 015	9001	05-2015	12-2016	35,00	35,00	35,00	35,00	35,00	35,00				-35,00
04	006	2015	904		Conservação, recuperação e operação de embarcações tradicionais			02-2017	02-2017	23.143,00	22.590,00	23.143,00	22.590,00	23.143,00	22.590,00				-563,00
04	006	2015	904	2	Vaino Amoso	9020 070 0602	9001	05-2015	12-2016	23.143,00	22.590,00	23.143,00	22.590,00	23.143,00	22.590,00				-563,00
04	006	2016	71		Valorização de património imóvel e qualificação de núcleos, extensões museológicas e áreas técnicas			02-2017	02-2017	43.950,00	331.308,30	43.950,00	331.308,30	43.950,00	331.308,30				287.358,30
04	006	2016	71	1	Núcleo da Olaria Romana da Quinta do Rouxinol	9020 070 0307	9022	01-2016	12-2018	500,00	500,00	500,00	500,00	500,00	500,00				
04	006	2016	71	2	Núcleo do Momento de Mole de Corrois	9020 070 0307	9022	01-2016	12-2017	5.000,00	8.896,00	5.000,00	8.896,00	5.000,00	8.896,00				3.896,00
04	006	2016	71	3	Núcleo da Munde	9020 070 0307	9022	01-2016	12-2017	5.000,00	293.607,30	5.000,00	293.607,30	5.000,00	293.607,30				288.607,30
04	006	2016	71	4	Núcleo Naval	9020 070 0307	9022	01-2016	12-2017	5.000,00	2.450,00	5.000,00	2.450,00	5.000,00	2.450,00				-2.550,00
04	006	2016	71	5	Núcleo da Quinta da Trindade	9020 070 0307	9022	01-2016	12-2017	5.000,00	4.000,00	5.000,00	4.000,00	5.000,00	4.000,00				-1.000,00
04	006	2016	71	6	Extensão da Fábrica da Polvoira de Vale de Milhigos	9020 070 0307	9022	01-2016	12-2017	5.000,00	4.000,00	5.000,00	4.000,00	5.000,00	4.000,00				-1.000,00



Município do Seixal

Modificações: PPI - Plano Plurianual de Investimentos

Ano: 2016

Alteração N.º: 18

Revisão N.º: 2

Obj. Prog	Projeto	Ac. Sub ac	Ano	N.º	Designação	Classificação Orig. Económica	Resp.	Datas (mês-ano)		Total	2016			Anos Seguintes			Modificação (+/-)					
								Início	Fim		Dotação Atual (a)=(c)+(e)	Dotação Corrigida (b)=(a)+(f)	Dotação Atual (c)	Dotação Corrigida (d)	F. Financiamento Não Definido (e)	2017		2018	2019	Outros		
																					Financiamento Definido	
																					F. Financiamento Não Definido (e)	
Rubrica											2016			Anos Seguintes			Modificação (+/-)					
Rubrica											2016			Anos Seguintes				Modificação (+/-)				
Rubrica											2016			Anos Seguintes					Modificação (+/-)			
Rubrica											2016			Anos Seguintes						Modificação (+/-)		
04	006	2016	71	7	Extensão do Espaço Memória - Tipografia Popular	9020.07010307	9022	01-2016	12-2017	17.200,00	16.605,00	17.200,00	16.605,00			86.000,00						-586,00
04	006	2016	71	8	Extensão da Quinta de S. Pedro - Manutenção	9020.07010413	9022	01-2016	12-2017	500,00	500,00	500,00	500,00			2.500,00						
04	006	2016	71	9	Torre da Marinha - Manutenção	9020.07010413	9022	01-2016	12-2017	750,00	750,00	750,00	750,00			3.750,00			-1.000,00			
04	006	2016	72		Valorização do Património móvel e qualificação de núcleos, extensões museológicas e áreas técnicas - Núcleo Olaria Romana da Olla do Rouinol	9020.07030301	9022	01-2016	12-2017	5.000,00	4.000,00	5.000,00	4.000,00			75.000,00						
04	006	2016	90		Intervenções gerais de manutenção e reparação de bens e equipamentos	9020.070115	9022	01-2016	12-2017	5.000,00	4.000,00	5.000,00	4.000,00			50.000,00			-1.000,00			
04	006	2016	92		Assistência técnica	9020.070115	9022	01-2016	12-2017	10.000,00	10.000,00	10.000,00	10.000,00			50.000,00			-10.000,00			
04	006	2016	94		Aquisição de materiais e equipamentos para reservas museológicas	9020.070115	9022	01-2016	12-2017	5.000,00	4.000,00	5.000,00	4.000,00			25.000,00			-1.000,00			
04	006	2016	96		Aquisição de acervo museológico	9020.070115	9022	01-2016	12-2017	300,00	300,00	300,00	300,00			1.500,00						
04	006	2016	97		Aquisição de monografias e outro acervo documental bibliográfico	9020.070115	9022	01-2016	12-2017	1.000,00	1.500,00	1.000,00	1.500,00			5.000,00			500,00			
04	006	2016	99		Conservação de acervo móvel e fundos documentais	9020.070115	9022	01-2016	12-2017	5.000,00	12.500,00	5.000,00	12.500,00			7.000,00			7.500,00			
04	006	2016	102		Contrato de assistência, atualização e manutenção da aplicação Micromusé	9020.070108	9022	01-2016	12-2017	2.500,00	1.790,00	2.500,00	1.790,00			3.500,00			-710,00			
04	006	2016	105		Contrato de assistência, atualização e manutenção da aplicação MUJI	9020.070108	9022	01-2016	12-2017	2.500,00	963,00	2.500,00	963,00			3.500,00			-1.537,00			
04	006	2016	107		Contrato de assistência, atualização e manutenção da aplicação e senidi OPAC/WEB	9020.070108	9022	01-2016	12-2017	1.500,00	523,00	1.500,00	523,00			2.500,00			-977,00			
04	006	2016	113		Conservação, recuperação e operação de embarcações tradicionais			02-2017	02-2017	8.000,00	78.000,00	8.000,00	78.000,00			60.000,00			70.000,00			
04	006	2016	113	1	Bole de fragata Baía do Seixal	9020.07010602	9022	01-2016	12-2017	5.000,00	49.000,00	5.000,00	49.000,00			45.000,00			44.000,00			
04	006	2016	113	2	Vário Amoroso	9020.07010602	9022	01-2016	12-2017	3.000,00	29.000,00	3.000,00	29.000,00			15.000,00			26.000,00			
04	006	2016	114		Renovação da sinalética exterior identificativa dos núcleos	9020.07010409	9022	01-2016	12-2017	2.000,00	2.000,00	2.000,00	2.000,00			10.000,00						
05					DESPORTO			02-2017	02-2017	630.570,00	2.232.954,04	630.570,00	2.232.954,04			2.814.150,00	1.300.000,00		1.602.384,04			
05	001				PROGRAMAS DE DESENV. DESP. GESTAO EQUIP. DESPORT.			02-2017	02-2017	630.570,00	2.232.954,04	630.570,00	2.232.954,04			2.814.150,00	1.300.000,00		1.602.384,04			
05	001	2009	131		Piscina Municipal de Paio Pires - Assistência Técnica	9025.07010302	9001	01-2009	12-2018	100,00	100,00	100,00	100,00			11.150,00						
05	001	2016	25		Complexo Desportivo do Clube Associativo Santa Maria do Pinhal	9025.07010406	9027	01-2016	12-2017	10.000,00	10.000,00	10.000,00	10.000,00			600.000,00						
05	001	2016	32		Piscina Municipal de Paio Pires	9025.07010302	9027	01-2016	12-2018	1.000,00	27.000,00	1.000,00	27.000,00			700.000,00	1.300.000,00		26.000,00			
06					INTERVENÇÃO SOCIAL			02-2017	02-2017	448.881,00	475.464,60	448.881,00	475.464,60			4.492.750,00	400.000,00	100.000,00	26.583,60			
06	003				HABITAÇÃO SOCIAL			02-2017	02-2017	80.491,00	83.801,60	80.491,00	83.801,60			491.250,00			3.310,60			
06	003	2013	76		Conservação do Património			02-2017	02-2017	1.458,00	1.458,00	1.458,00	1.458,00									
06	003	2013	76	1	Obras de conservação do Bairro da Cuenca - PER	9025.07010203	9001	01-2013	12-2016	1.458,00	1.458,00	1.458,00	1.458,00									
06	003	2014	57		Obras de Conservação do Bairro da Cuenca - PER	9025.07010203	9001	01-2014	12-2016	3.149,00	2.103,50	3.149,00	2.103,50						-1.045,50			
06	003	2015	171		Obras de Conservação do Bairro da Cuenca - PER	9025.07010203	9001	01-2015	12-2016	4.066,00	4.066,00	4.066,00	4.066,00									
06	003	2015	173		Obras de Conservação do Bairro do Fogueteiro - PER	9025.07010203	9001	01-2015	12-2016	2.438,00	1.292,10	2.438,00	1.292,10						-1.143,90			



Município do Seixal

Modificações: PPI - Plano Plurianual de Investimentos

Ano: **2016**
Alteração N.º: **18**
Revisão N.º: **2**

Obj.º	Prog.	Ano	Projeto	Ac.	Sub	Ac.	Designação	Classificação	Resp.	Data (mês-ano)	2016				Anos Seguintes			Modificação (+/-)							
											Org.	Económica	Início	Fim	Total				Financiamento Definido			2017	2018	2019	Outros
															Doação Atual (a)+(c)+(e)	Doação Corrigida (b)=(a)+(f)	Doação Atual (c)		Doação Corrigida (d)	Financiamento Não Definido (e)					
																				Doação Atual	Doação Corrigida				
06	003	2016	871				Obras de Conservação do Bairro da Cucuena - PER	9025/07/01/02/03	9001	06-2015	12-2016	1.132,00	1.132,00	1.132,00	1.132,00				4.000,00						
06	003	2016	197				Obras de Conservação do Bairro da Cucuena - PER	9025/07/01/02/03	9026	01-2016	12-2017	25.000,00	29.000,00	29.000,00	175.000,00				6.000,00						
06	003	2016	200				Obras de Conservação do Bairro do Fogueleiro - PER	9025/07/01/02/03	9026	01-2016	12-2017	10.000,00	16.000,00	16.000,00	150.000,00				4.000,00						
06	003	2016	201				PRID - Programa de Recuperação de Imóveis Degradados/Imóveis Municipais	9025/07/01/02/03	9026	04-2016	12-2017	5.000,00	9.000,00	9.000,00	25.000,00										
06	003	2016	202				Aranjas Exteriores da Cunha do Cabral/ Bairro do Fogueleiro	9025/07/01/04/05	9026	01-2016	12-2017	1.000,00	1.500,00	1.500,00	5.000,00				500,00						
06	003	2016	203				Intervenção nas Partes Comuns e Áreas Envolventes dos Bairros Municipais	9025/07/01/02/03	9015	01-2016	12-2017	7.000,00	2.000,00	2.000,00	35.000,00				-5.000,00						
06	005						COOPERAÇÃO			02-2017	02-2017	21.050,00	18.877,50	18.877,50	2.602.750,00				-2.172,50						
06	005	2016	195				PAICD - Equipamentos	9025/07/01/04/13	9026	01-2016	12-2017	500,00	500,00	800.000,00	800.000,00				-500,00						
06	005	2016	196				PAICD - Espaços Exteriores	9025/07/01/04/05	9026	01-2016	12-2017	500,00	500,00	800.000,00	800.000,00				-500,00						
06	005	2016	198				PAICD - Habitação Social	9025/07/01/02/21	9026	01-2016	12-2017	500,00	500,00	800.000,00	800.000,00				-500,00						
06	005	2016	199				Aquisição de viatura adaptada	9025/07/01/06/02	9026	01-2016	12-2017	500,00	500,00	100.000,00	100.000,00				-500,00						
08							DEFESA CONSUMIDOR INTERVEN. VETERINARIA			02-2017	02-2017	58.420,00	107.465,00	107.465,00	445.000,00				49.045,00						
08	001						PARTIDO MEDICO VETERINARIO			02-2017	02-2017	58.420,00	107.465,00	107.465,00	445.000,00				49.045,00						
08	001	2016	179				Aquisição de máquina de lavagem a alta pressão através de arazo	9007/07/01/1/002	9007	01-2016	12-2017	3.000,00	2.000,00	2.000,00	5.000,00				-1.000,00						
09							INFRAESTRUTURAS MUNICIPAIS			02-2017	02-2017	15.337.587,00	19.636.273,84	19.636.273,84	24.481.367,00				4.298.686,84						
09	001						ABASTECIMENTO PUBLICO DE AGUA			02-2017	02-2017	1.126.756,00	1.267.198,77	1.267.198,77	6.812.050,00				140.442,77						
09	001	2015	773				Manutenção de infra-estruturas de abastecimento em baixa materiais e acessórios	9035/07/01/04/07	9001	05-2015	12-2016	12.383,00	12.383,00						-12.383,00						
09	001	2015	774				Aquisição de contadores, respetivas peças e outros	9035/07/01/11	9001	05-2015	12-2016	1.166,00	1.166,00						-1.166,00						
09	001	2015	776				Execução da ampliação e reabilitação de redes de água	9035/07/01/04/07	9001	06-2015	12-2016	12.421,00	12.421,00						-12.421,00						
09	001	2016	124				Refoço de Rede de água para abastecimento de marcos de incêndio, na envolvente de novos equipamentos escolares	9015/07/01/04/07	9017	01-2016	12-2017	5.000,00	4.000,00	4.000,00	10.000,00				-1.000,00						
09	001	2016	136				Manutenção de infra-estruturas de abastecimento em alta	9035/07/01/04/07	9036	01-2016	12-2017	40.000,00	52.000,00	52.000,00	150.000,00				12.000,00						
09	001	2016	137				Manutenção de infra-estruturas de abastecimento em baixa	9035/07/01/04/07	9036	01-2016	12-2018	20.000,00	36.500,00	36.500,00	20.000,00				16.500,00						
09	001	2016	141				Aquisição de contadores, respetivas peças e outros materiais e acessórios	9035/07/01/11	9036	01-2016	12-2018	10.000,00	44.720,00	44.720,00	15.000,00				34.720,00						
09	001	2016	144				Execução da ampliação e reabilitação de redes de água	9035/07/01/04/07	9036	01-2016	12-2018	60.000,00	60.000,00	60.000,00	250.000,00				-1.000,00						
09	001	2016	147				Aquisição de contadores para captações de água em substituição de contadores avariados	9035/07/01/11	9036	01-2016	12-2017	2.500,00	3.075,00	3.075,00	10.000,00				575,00						
09	001	2016	150				Execução de vedação para proteção das captações de água	9035/07/01/04/13	9036	01-2016	12-2017	5.000,00	4.000,00	4.000,00	50.000,00				-1.000,00						
09	001	2016	152				Execução de infra-estruturas para apetrechamento da cantação FR4	9035/07/01/04/07	9036	01-2016	12-2017	59.000,00	144,00	144,00	391.000,00				-58.856,00						
09	001	2016	154				Execução de uma nova captação na Torre da Marinha	9035/07/01/04/07	9036	01-2016	12-2018	50.000,00	6.000,00	6.000,00	250.000,00				-44.000,00						
09	001	2016	155				Implementação de zonas de medição e controlo na rede de distribuição	9035/07/01/04/07	9036	01-2016	12-2018	100,00	100,00	100,00	20.000,00										



Município do Seixal

Modificações: PPI - Plano Plurianual de Investimentos

Ano: 2016

Alteração N.º: 18

Revisão N.º: 2

Obj.	Proj.	Ano	Subproj.	Ac. N.º	Subac.	Designação	Classificação Org. Económica	Resp.	Datas (mês-ano)		Total		2016			Anos Seguintes			Modificação (H)		
									Início	Fim	Dotação Actual (a)=(c)+(e)	Dotação Corrigida (b)=(a)+(f)	Dotação Actual (c)	Dotação Corrigida (d)	Financiamento Não Definido (e)	2017	2018	2019		Outros	
09	001	2016	157			Empreitada para impermeabilização interna e de cobertura dos depósitos de água semi-enterrados da Torre da Marinha	9035.07010407	9036	01-2016	12-2017	50.500,00	10.500,00	50.500,00	10.500,00			50.000,00			-40.000,00	
09	001	2016	158			Constituição de instalação para acondicionamento do sistema de desinfeção do depósito do Casal do Marco	9035.07010407	9036	01-2016	12-2017	7.500,00	1.500,00	7.500,00	1.500,00			3.000,00			-6.000,00	
09	001	2016	159			Empreitada de reabilitação do depósito elevatório de Beverde	9035.07010407	9036	01-2016	12-2017	1.000,00	1.000,00	1.000,00	1.000,00			80.000,00				
09	001	2016	160			Empreitada para a execução do CDA de Famão Ferro	9035.07010407	9036	01-2016	12-2017	30.000,00	54.200,00	30.000,00	54.200,00			3.000.000,00	700.000,00	290.000,00	24.200,00	
09	001	2016	214			Ciclo Urbano da Água - POSEUR	9035.07010407	9036	01-2016	12-2017	1.000,00	1.000,00	1.000,00	1.000,00			1.000.000,00			1.000,00	
09	001	2016	217			Remodelação da rede de abastecimento de água em baixa	9035.07010407	9036	01-2016	12-2017	149.000,00	149.000,00	149.000,00	149.000,00			400.000,00			149.000,00	
09	002	2015	86			GESTÃO DA REDE DE SANEAMENTO	02-2017	02-2017	02-2017	02-2017	7.318.386,00	10.807.460,86	7.318.386,00	10.807.460,86			10.244.132,00	382.858,00	110.000,00	3.489.074,86	
09	002	2015	86			Aquisição e manutenção de ferramentas e equipamentos	9030.070111	9001	01-2015	12-2017	15,00	15,00	15,00	15,00						-15,00	
09	002	2015	784			Aquisição de diversos materiais para obras de ampliação/remodelação das redes sob gestão municipal	9035.07010413	9001	05-2015	12-2016	901,00	901,00	901,00	901,00						-901,00	
09	002	2015	813			Empreitada para a execução das redes de drenagem nos Morgados II, Rues Júlio Dantas e da Liberdade, Fernão Ferro	9035.07010402	9001	05-2015	12-2016	1.272,00	1.272,00	1.272,00	1.272,00							
09	002	2016	161			Aquisição de diversos materiais para obras de ampliação/remodelação das redes sob gestão municipal	9035.07010413	9036	01-2016	12-2018	25.000,00	53.539,61	25.000,00	53.539,61			30.000,00	30.000,00		28.539,61	
09	002	2016	163			Aquisição e manutenção de ferramentas e equipamentos	9035.070111	9036	01-2016	12-2018	3.000,00	40.060,00	3.000,00	40.060,00			4.000,00	4.000,00		37.060,00	
09	002	2016	164			Empreitada para execução do color da Quinta do Damão	9035.07010402	9036	01-2016	12-2017	75.090,00	289.000,00	75.090,00	289.000,00			400.000,00			213.910,00	
09	002	2016	165			Aquisição de viatura de alta pressão	9035.070205	9036	01-2016	12-2019	1.000,00	51.000,00	1.000,00	51.000,00			310.000,00	110.000,00	110.000,00	50.000,00	
09	002	2016	167			Empreitada de remodelação da rede pluvial da Rua das Amêndoeiras	9035.07010402	9036	01-2016	12-2017	15.000,00	10.460,39	15.000,00	10.460,39			70.000,00			-4.539,61	
09	002	2016	169			Empreitada para a execução das redes de drenagem e remodelação da rede de abastecimento de água nos Morgados II (Rues Júlio Dantas e da Liberdade, Fernão Ferro)	9035.07010402	9036	01-2016	12-2017	52.653,00	312.332,65	52.653,00	312.332,65			1.000.000,00			259.679,65	
09	002	2016	170			Alargamento rede de saneamento da Verdzeia	9035.07010402	9036	01-2016	12-2017	5.000,00	4.000,00	5.000,00	4.000,00			200.000,00			-1.000,00	
09	002	2016	218			Execução da rede de drenagem de águas residuais domésticas e pluviais	9035.07010402	9036	01-2016	12-2017	50.500,00	50.500,00	50.500,00	50.500,00			800.000,00			50.500,00	
09	004	2015	856			ENERGIA E ILUMINAÇÃO PÚBLICA	02-2017	02-2017	02-2017	02-2017	4.717.881,00	5.385.959,99	4.717.881,00	5.385.959,99			5.253.600,00	4.390.000,00	4.390.000,00	667.978,99	
09	004	2015	858			Execução ou remodelação de instalações e equipamentos	9030.07010410	9001	05-2015	12-2016	30.000,00	30.000,00	30.000,00	30.000,00							
09	004	2015	858			Ramais, chegadas de energia eléctrica. Instalação de contadores e termos de responsabilidade	9030.07010410	9001	05-2015	12-2016	2.124,00	2.124,00	2.124,00	2.124,00							
09	004	2015	861			Manutenção de postos de transformação particulares	9030.07010410	9001	05-2015	12-2016	9.168,00	9.168,00	9.168,00	9.168,00						-9.168,00	
09	004	2015	920			Manutenção de instalações electromecânicas do sistema de abastecimento de água	9030.07010407	9001	05-2015	12-2016	2.104,00	2.104,00	2.104,00	2.104,00						-2.104,00	
09	004	2016	125			Ramais de Energia eléctrica / outros	9015.07030310	9017	01-2016	12-2017	5.000,00	4.000,00	5.000,00	4.000,00			10.000,00			-1.000,00	
09	004	2016	126			Acessibilidade do Edifício Alentejo - Arranjos Exteriores	9015.07010401	9017	01-2016	12-2017	10.000,00	4.000,00	10.000,00	4.000,00			148.000,00			-6.000,00	
09	004	2016	140			Ramais, chegadas de energia eléctrica. Instalação de contadores e termos de responsabilidade	9030.07010410	9032	01-2016	12-2017	10.000,00	9.000,00	10.000,00	9.000,00			37.100,00			-1.000,00	
09	004	2016	142			Obras de remodelação e/ou reforço das redes de iluminação pública	9030.07010404	9032	01-2016	12-2017	15.000,00	30.000,00	15.000,00	30.000,00			75.000,00			15.000,00	



Município do Seixal

Modificações: PPI - Plano Plurianual de Investimentos

Ano: 2016
Alteração N.º: 18
Revisão N.º: 2

Obj.	Projeto	Ano	Subproj.	Ac.	Subac.	Designação	Classificação Org./Económica	Resp.	Datas (mês-ano)		Total	2016			Anos Seguintes			Modificação (H)				
									Início	Fim		Dotação Actual (a)=(c)+(e)	Dotação Corrigida (b)=(a)+(f)	Financiamento Definido		2017	2018		2019	Outros		
														Dotação Actual (c)	Dotação Corrigida (d)						Financiamento Não Definido (e)	
																					2016	2017
09	004	2016	143			Manutenção de iluminação pública não corrente	9030.07010404	9032	01-2016	12-2017	10.000,00	9.000,00	10.000,00	9.000,00	91.000,00				-1.000,00			
09	004	2016	145			Manutenção do sistema semáforo	9030.07010409	9032	01-2016	12-2017	10.000,00	9.000,00	10.000,00	9.000,00	40.000,00				-1.000,00			
09	004	2016	146			Manutenção de postos de transformação particulares	9030.07010410	9032	01-2016	12-2017	10.000,00	2.364,00	10.000,00	2.364,00	47.500,00				-7.636,00			
09	004	2016	148			Manutenção de instalações eléctricas de edifícios administrativos e operacionais	9030.07010410	9032	01-2016	12-2017	10.000,00	9.000,00	10.000,00	9.000,00	35.000,00				-1.000,00			
09	004	2016	149			Manutenção de instalações eléctricas de EBI/VI	9030.07010410	9032	01-2016	12-2017	10.000,00	9.000,00	10.000,00	9.000,00	50.000,00				-1.000,00			
09	004	2016	151			Manutenção de instalações mecânicas do sistema de abastecimento de água	9030.07010407	9032	01-2016	12-2017	30.000,00	92.453,00	30.000,00	92.453,00	45.000,00				62.453,00			
09	004	2016	153			Manutenção de instalações electromecânicas do sistema de abastecimento de água	9030.07010407	9032	01-2016	12-2017	30.000,00	29.064,00	30.000,00	29.064,00	75.000,00				-936,00			
09	004	2016	155			Manutenção electromecânica de lagos e fontes	9030.07010405	9032	01-2016	12-2017	7.500,00	6.090,00	7.500,00	6.090,00	10.000,00				-1.410,00			
10	001	2016	001			ACESSIBILIDADES E TRANSPORTES			02-2017	02-2017	2.562.371,00	3.797.689,67	2.562.371,00	3.797.689,67	7.882.044,00	3.054.850,00	1.854.850,00	1.235.318,67				
10	001	2016	001			PROGRAMA DE ACESSIBILIDADES E GESTÃO REDE VIÁRIA			02-2017	02-2017	1.052.664,00	967.884,10	1.052.664,00	967.884,10	4.757.194,00	1.230.000,00	30.000,00	-84.779,90				
10	001	2011	604			Trabalhos de Manutenção e Beneficiação	9015.07030301	9001	01-2011	12-2017	15.676,00	15.676,00	15.676,00	15.676,00								
10	001	2013	44			Materiais betuminosos	9030.07030301	9001	01-2013	12-2017	10.440,00	10.440,00	10.440,00	10.440,00								
10	001	2013	56			Empreitada de execução de lanol, lajeada e calçada na área do Município do Seixal	9015.07030301	9001	01-2013	12-2017	16.572,00	16.572,00	16.572,00	16.572,00								
10	001	2014	138			Outros materiais e equipamentos	9015.070111	9001	01-2014	12-2017	176,00	176,00	176,00	176,00								
10	001	2014	229			Materiais betuminosos	9015.07030301	9001	01-2014	12-2017	70.120,00	797,84	70.120,00	797,84								
10	001	2015	49			Signalização horizontal, vertical e rails de protecção	9015.07010409	9001	01-2015	12-2017	11.398,00	646,00	11.398,00	646,00								
10	001	2015	749			Signalização horizontal, vertical e rails de protecção	9030.07010409	9001	05-2015	12-2017	1.673,00	1.673,00	1.673,00	1.673,00								
10	001	2015	750			Fresagem de pavimentos rodoviários	9030.07030301	9001	05-2015	12-2016	9.000,00	9.000,00	9.000,00	9.000,00								
10	001	2015	751			Revisões de preços	9030.07010413	9001	05-2015	12-2016	2.050,00		2.050,00									
10	001	2015	752			Empreitada de marcas rodoviárias - sinalização horizontal	9030.07010409	9001	05-2015	12-2017	4.489,00	103.650,61	4.489,00	103.650,61								
10	001	2016	9			Materiais betuminosos	9030.07030301	9031	01-2016	12-2018	10.000,00	255.000,01	10.000,00	255.000,01	300.000,00	200.000,00						
10	001	2016	10			Outros materiais e equipamentos	9030.070111	9031	01-2016	12-2017	30.000,00	32.300,00	30.000,00	32.300,00	75.000,00							
10	001	2016	12			Signalização horizontal, vertical e rails de protecção	9030.07010409	9031	01-2016	12-2017	35.000,00	35.000,00	35.000,00	35.000,00	80.000,00							
10	001	2016	13			Fresagem de pavimentos rodoviários	9030.07030301	9031	01-2016	12-2017	15.000,00	14.000,00	15.000,00	14.000,00	75.000,00							
10	001	2016	18			Aquisição, manutenção e/ou reparação de ferramentas, equipamentos e consumíveis	9030.070111	9031	01-2016	12-2017	5.000,00	4.000,00	5.000,00	4.000,00	45.000,00							
10	001	2016	20			Revisões de preços	9030.07010413	9031	01-2016	12-2017	1.500,00	500,00	1.500,00	500,00	5.000,00							
10	001	2016	21			Empreitada de marcas rodoviárias - sinalização horizontal	9030.07010409	9031	01-2016	12-2017	300.000,00	150.000,00	300.000,00	150.000,00	299.000,00							
10	001	2016	22			Execução de acesso pedonal de ligação da Rua QH do Conde à Associação de Reformados - Corroios	9030.07010401	9031	01-2016	12-2017	1.000,00	1.000,00	1.000,00	1.000,00	34.000,00							
10	001	2016	23			Implementação de zonas de estacionamento condicionado	9030.07010401	9031	01-2016	12-2017	5.000,00	4.000,00	5.000,00	4.000,00	8.500,00							
10	001	2016	24			Pico Pires	9030.07010401	9031	01-2016	12-2017	500,00	5.500,00	500,00	5.500,00	200.000,00							
10	001	2016	26			Requalificação de Nbs Viários	9030.07030301	9031	01-2016	12-2019	1.000,00	1.000,00	1.000,00	1.000,00	30.000,00	30.000,00	30.000,00	5.000,00				



Município do Seixal

Modificações: PPI - Plano Plurianual de Investimentos

Ano: 2016

Alteração N.º: 18

Revisão N.º: 2

Obj. Prog	Projeto	Ac. Sub ac.	Designação	Classificação	Resp.	Data (mês-ano)		Total	2016			Anos Seguintes			Modificação (H)			
						Org. Económica	Início		Fim	Doação Atual (a)=(C+He)	Doação Corrigida (b)=(a)+f)	Doação Atual (c)	Doação Corrigida (d)	2017		2018	2019	Outros
10	001	2016	27	Aquisição de equipamento "Bob cat" ou similar com frasa de motor, vassoura e abre vetes	9030 070 0207	9031	01-2016	12-2017	5.000,00	100,00	5.000,00	100,00	80.000,00				-4.900,00	
10	001	2016	28	Empreitada para execução de reparação de anomalias em passagens superiores	9030 070 10401	9031	01-2016	12-2017	5.000,00	500,00	5.000,00	500,00	25.000,00				-4.500,00	
10	001	2016	29	Reabilitação da Chamim da Wicander	9030 070 10413	9031	01-2016	12-2017	500,00	100,00	500,00	100,00	20.000,00				-400,00	
10	001	2016	30	Aquisição e Manutenção de Equipamentos Operacionais	9030 070 11002	9031	01-2016	12-2017	5.000,00	4.000,00	5.000,00	4.000,00	35.000,00				-1.000,00	
10	001	2016	127	Preça Central da Torre da Marinha	9015 070 03001	9017	01-2016	12-2017	280.000,00	83.000,00	290.000,00	83.000,00	400.000,00				-167.000,00	
10	001	2016	128	Execução de muros e estabilidades	9015 070 0401	9017	01-2016	12-2017	20.000,00	16.959,00	20.000,00	16.959,00	145.000,00				-3.041,00	
10	001	2016	129	Implementação de percursos cicláveis	9015 070 0401	9017	01-2016	12-2017	30.000,00	29.000,00	30.000,00	29.000,00	300.000,00				-1.000,00	
10	001	2016	210	Acessibilidades ao Hospital	9030 070 10401	9031	01-2016	12-2017	10.596,00	459,00	10.596,00	459,00	1.000.000,00				459,00	
10	001	2016	220	Novo Centro de Saúde de Corroios	9035 070 10413	9035	09-2016	12-2017	10.596,00	10.596,00	10.596,00	10.596,00	500.000,00				10.596,00	
10	002	2014	69	Manutenção Veículos - Peças e componentes RSU	9030 070 10602	9001	01-2014	12-2016	5,00	5,00	1.509.707,00	2.829.905,57	3.124.850,00	1.824.850,00	1.824.850,00		1.320.098,57	
10	002	2014	70	Manutenção Veículos - Peças e componentes pesados e máquinas	9030 070 10602	9001	01-2014	12-2016	99,00	99,00	5,00	99,00	99,00				-5,00	
10	002	2015	852	Aquisição de Pneus, alinhamento de direção e reparação de pneumáticos	9030 070 10602	9001	05-2015	12-2016	3.443,00	3.443,00	40.000,00	72.164,00	65.000,00	65.000,00			32.164,00	
10	002	2016	162	Aquisição de Pneus, alinhamento de direção e reparação de pneumáticos (furos)	9030 070 10602	9033	01-2016	12-2019	40.000,00	72.164,00	40.000,00	72.164,00	65.000,00	65.000,00			32.164,00	
10	002	2016	166	Aquisição de autocarro municipal	9030 070 10602	9033	01-2016	12-2019	20.000,00	294.900,00	20.000,00	284.900,00	50.000,00	50.000,00			274.900,00	
10	002	2016	168	Aquisição de viaturas	9030 070 10602	9033	01-2016	12-2019	50.000,00	814.725,67	50.000,00	814.725,67	548.497,10	51.502,90			764.725,67	
10	002	2016	171	Concurso Público de Aquisição de Pneus Direta	9030 070 10602	9033	01-2016	12-2017	5.000,00	492,00	5.000,00	492,00	100.000,00				-4.508,00	
11	001	2016	174	PROGRAMAS DE PROMOÇÃO DO MEIO AMBIENTE			02-2017	02-2017	1.086.470,00	1.938.219,62	1.086.470,00	1.938.219,62	3.565.485,00	901.950,00			871.749,62	
11	001	2016	174	PROGRAMAS DE PROMOÇÃO DO MEIO AMBIENTE			02-2017	02-2017	155.055,00	169.516,00	155.055,00	169.516,00	1.266.450,00	726.950,00			14.411,00	
11	001	2016	174	Qualificação da Praia de Ponta dos Comos - Infraestruturas e arquitetura paisagística	9035 070 03013	9037	01-2016	12-2018	5.000,00	5.000,00	5.000,00	5.000,00	55.000,00	75.000,00			-5.000,00	
11	001	2016	207	Parque Urbano do Seixal - 1ª Fase	9035 070 03005	9037	01-2016	12-2017	30.000,00	30.000,00	30.000,00	30.000,00	500.000,00				30.000,00	
11	002	2012	605	MANUTENÇÃO E CONSERVAÇÃO URBANA			02-2017	02-2017	32.506,00	623.963,29	32.506,00	623.963,29	893.736,00				591.457,29	
11	002	2013	604	Trabalhos de Manutenção e Beneficiação	9030 070 1115	9001	01-2012	12-2017	45,00	45,00	45,00	45,00	45,00				-865,00	
11	002	2014	92	Intervenções em Edifícios Municipais por Administração Direta	9030 070 10301	9001	01-2014	12-2016	112,00	112,00	112,00	112,00	112,00					
11	002	2014	93	Intervenções em EBS por Administração Direta	9030 070 10301	9001	01-2014	12-2016	178,00	178,00	178,00	178,00	178,00					
11	002	2015	770	Desenvolvimento de parcerias em obras de proximidade	9015 070 10401	9001	05-2015	12-2017	609,00	609,00	609,00	609,00	609,00					
11	002	2015	916	Aquisição de material diverso (Mesas, lâmpadas, baías, etc.)	9030 070 11002	9001	05-2015	12-2016	410,00	410,00	410,00	410,00	410,00				-410,00	
11	002	2016	133	Aquisição de baías	9030 070 11002	9032	01-2016	12-2017	3.000,00	1.633,00	3.000,00	1.633,00	5.000,00				-1.367,00	
11	002	2016	134	Aquisição de lâmpadas	9030 070 11002	9032	01-2016	12-2017	2.000,00	1.000,00	2.000,00	1.000,00	10.000,00				-1.000,00	



Município do Seixal

Modificações: PPI - Plano Plurianual de Investimentos

Ano: **2016**
 Alteração N.º: **18**
 Revisão N.º: **2**

Obj. Prog. Projeto	Ano	Projeto	Ac. Sub ac.	Designação	Classificação Orç. Económica	Resp.	Dates (mês-ano)		2016			Anos Seguintes			Modificação (H)	
							Início	Fim	Total	Financiamento Definido		2017	2018	2019		Outros
										Dotação Atual (a)=(C+H)	Dotação Corrigida (b)=(a)+F					
11	002	2016	211	Demolições e Reabilitações Estruturais	9030 07010307	9031	01-2016	12-2017	592.619,50	592.619,50	500.000,00				592.619,50	
11	002	2016	216	Aquisição de andaimas	9030 070111	9031	01-2016	12-2017	7.000,00	7.000,00	5.000,00				7.000,00	
11	003			ESPAÇOS VERDES MUNICIPAIS			02-2017	02-2017	249.997,05	280.740,00	249.997,05				-31.142,95	
11	003	2006	138	Prestadores de serviços de manutenção espaços verdes municipais	9030 07030305	9001	01-2006	12-2017	1.000,00	1.000,00						
11	003	2011	20	Prestação de serviços de manutenção espaços verdes municipais	9030 07030305	9001	01-2011	12-2017	119.141,00	119.141,00						
11	003	2013	106	Aquisição de espécies vegetais	9030 07030305	9001	01-2013	12-2016	3.454,00	3.454,00						
11	003	2015	716	Gestão de áreas naturalizadas e de risco arbóreo	9030 07030305	9001	05-2015	12-2016	1.494,00	1.494,00					-1.494,00	
11	003	2015	721	Renovação e manutenção de sistemas de rega	9030 070305	9001	05-2015	12-2016	1.455,00	1.25,62					-1.329,38	
11	003	2015	725	Aquisição de árvores	9030 070111	9001	05-2015	12-2017	3.170,00	3.170,00						
11	003	2015	742	Aquisição de tractor corte relva	9030 070111	9001	05-2015	12-2016	12.000,00	12.000,00					-12.000,00	
11	003	2016	1	Construção de novos sistemas de rega	9030 07010405	9034	01-2016	12-2017	5.000,00	5.000,00						
11	003	2016	2	Manutenção de lagos	9030 07010405	9034	01-2016	12-2017	2.500,00	1.500,00						
11	003	2016	3	Aquisição de consumíveis para viveiro municipal	9030 070115	9034	01-2016	12-2017	7.500,00	4.980,00						
11	003	2016	4	Aquisição de máquinas	9030 070111	9034	01-2016	12-2017	3.500,00	3.500,00						
11	003	2016	5	Renovação e manutenção de sistemas de rega	9030 07010405	9034	01-2016	12-2017	5.000,00	3.800,00						
11	003	2016	6	Aquisição de arvoredos e outras espécies	9030 070111	9034	01-2016	12-2017	7.500,00	6.500,00						
11	003	2016	7	Aquisição de máquina de controlo de infestantes	9030 070111	9034	01-2016	12-2017	1.000,00	3.700,00						
11	003	2016	8	Aquisição de motogumido	9030 070111	9034	01-2016	12-2017	4.000,00	4.000,00						
11	003	2016	11	Aquisição de tractor de corte de relva	9030 070111	9034	01-2016	12-2017	25.000,00	24.000,00						
11	003	2016	14	Aquisição de consumíveis e produtos de manutenção jardim de jardins	9030 070115	9034	01-2016	12-2017	25.000,00	25.840,00						
11	003	2016	16	Aquisição de destruidor de ceiros	9030 070111	9034	01-2016	12-2017	10.000,00	2.660,00						
11	003	2016	17	Requalificação/eliminação de caldeiras	9030 07030301	9034	01-2016	12-2017	7.500,00	7.500,00						
11	003	2016	19	Requalificação/eliminação de cancheros	9030 07030301	9034	01-2016	12-2017	10.000,00	9.000,00						
11	004			HIGIENE E LIMPEZA URBANA			02-2017	02-2017	618.119,00	915.143,28	618.119,00					
11	004	2015	833	Equipamentos de RSU:			02-2017	02-2017	151.950,00	136.620,97	151.950,00					
11	004	2015	833	Aquisição de contentores semi-enladrados	9035 07011001	9001	05-2015	12-2016	148.000,00	135.653,63						
11	004	2015	833	Aquisição de materiais para as Brigadas de Desmatação	9035 070111	9001	05-2015	12-2016	3.950,00	967,34						
11	004	2016	172	Gestão Corrente - GRSU			02-2017	02-2017	95.000,00	213.770,00	95.000,00					
11	004	2016	172	Aquisição de contentores de 800 L	9035 07011001	9037	01-2016	12-2017	15.000,00	15.770,00						
11	004	2016	172	Aquisição de contentores de 1000 L	9035 07011001	9037	01-2016	12-2017	15.000,00	27.000,00						
11	004	2016	172	Aquisição de contentores semi-enladrados (tipo mobok)	9035 07011001	9037	01-2016	12-2017	50.000,00	157.000,00						
11	004	2016	172	Aquisição de contentores de 120 L/240L (manutenção de 21 circuitos recolha PaP)	9035 07011001	9037	01-2016	12-2017	15.000,00	14.000,00						



Município do Seixal

Modificações: PPI - Plano Plurianual de Investimentos

Ano: **2016**
Alteração N.º: **18**
Revisão N.º: **2**

Obi.	Proj.	Projeto	Ano	N.º	Sub ac.	Designação	Classificação Org./Económica	Resp.	Datas (mês-ano)		Rubrica	Despesas										Modificação (H)
									Início	Fim		2016					Anos Seguintes					
												Total		Financiamento Definido			Financiamento Não Definido (e)	2017	2018	2019	Outros	
												Dotação Atual (a)=(C)+(e)	Dotação Corrigida (b)=(a)+(f)	Dotação Atual (c)	Dotação Corrigida (d)	2017						
11	004	2016	173			Gestão Corrente - GLU			02-2017	02-2017		37.000,00	103.100,00	37.000,00	103.100,00	65.000,00						65.000,00
11	004	2016	173	1		Aquisição de carrinhos de varredura	9035070111	9037	01-2016	12-2017		5.000,00	3.500,00	5.000,00	3.500,00	5.000,00						5.000,00
11	004	2016	173	2		Ferramentas diversas para a varredura manual	9035070111	9037	01-2016	12-2017		3.500,00	58.100,00	3.500,00	58.100,00	3.500,00						3.500,00
11	004	2016	173	3		Aquisição de Paapeleiras STPAADA e sacos para forrar paapeleiras e carrinhos de varredura	9035070111	9037	01-2016	12-2017		3.500,00	2.500,00	3.500,00	2.500,00	4.500,00						4.500,00
11	004	2016	173	4		Aquisição de materiais para as Brigadas de Desmatação	9035070111	9037	01-2016	12-2017		15.000,00	25.000,00	15.000,00	25.000,00	25.000,00						25.000,00
11	004	2016	173	5		Aquisição de roçadora de asfalto	9035070111	9037	01-2016	12-2017		5.000,00	11.000,00	5.000,00	11.000,00	17.000,00						17.000,00
11	004	2016	173	6		Aquisição de roçadoras de dorso	9035070111	9037	01-2016	12-2017		5.000,00	3.000,00	5.000,00	3.000,00	8.000,00						8.000,00
12						PROTEÇÃO CIVIL			02-2017	02-2017		947.397,00	1.150.393,71	947.397,00	1.150.393,71	2.607.991,00						2.607.991,00
12	001					PROGRAMA MUNICIPAL PROTEÇÃO CIVIL			02-2017	02-2017		947.397,00	1.150.393,71	947.397,00	1.150.393,71	2.607.991,00						2.607.991,00
12	001	2015	800			Aquisição de rádio para o Quartel dos Bombeiros de Seixal	90060701001	9001	06-2015	12-2016		553,00	553,00	553,00	553,00							
12	001	2016	175			Aquisição de rádios portáteis	90060701001	9006	01-2016	12-2017		1.000,00	1.000,00	1.000,00	1.000,00	1.200,00						1.200,00
12	001	2016	176			Central Municipal de Operações	9006070115	9006	01-2016	12-2017		100,00	100,00	100,00	100,00	500.000,00						500.000,00
12	001	2016	177			Estação Monitorização Meteorológica	9006070115	9006	01-2016	12-2017		500,00	500,00	500,00	500,00	1.000,00						1.000,00
12	001	2016	178			Aquisição de bases de segurança	9006070111	9006	01-2016	12-2017		3.500,00	3.500,00	3.500,00	3.500,00	5.000,00						5.000,00
13						INTERVENÇÕES EM SUBSTITUIÇÃO DE EMPREITEIROS			02-2017	02-2017		186.000,00	64.000,00	186.000,00	64.000,00	620.000,00						620.000,00
13	001					INTERVENÇÕES NO ÂMBITO DE GARANTIAS E CAUÇÕES			02-2017	02-2017		186.000,00	64.000,00	186.000,00	64.000,00	620.000,00						620.000,00
13	001	2016	131			Conclusão das obras de infraestruturas em loteamentos - Ota de Santa Rita	901507010401	9017	01-2016	12-2017		11.000,00	10.000,00	11.000,00	10.000,00	400.000,00						400.000,00
13	001	2016	204			Conclusão das obras de infraestruturas em loteamentos - Ota de São João	901507010401	9017	01-2016	12-2017		125.000,00	5.000,00	125.000,00	5.000,00	20.000,00						20.000,00
13	001	2016	205			Conclusão das obras de infraestruturas em loteamentos	901507010401	9017	01-2016	12-2017		50.000,00	49.000,00	50.000,00	49.000,00	200.000,00						200.000,00
Totais:												6.524.513,00	9.974.432,02	6.524.513,00	9.974.432,02	0,00	37.330.419,10	4.472.332,90	1.341.830,00	0,00	3.443.919,02	

ORGÃO EXECUTIVO

Em de de

.....

Modificações às Grandes Opções do Plano



Município do Seixal

Modificações: GOP - Grandes Opções do Plano

Ano: **2016**
 Alteração N.º: **18**
 Revisão N.º: **2**

Obj. Proj.	Projeto	Ac. N.º	Sub. af.	Rubrica	Classificação Orç. Económica	Resp.	Datas (mês-ano)		Total	2016			Anos Seguintes			Modificação (+/-)		
							Início	Fim		Financiamento Definido		2017	2018	2019	Outros			
										Dotação Corrigida (b)=(a)+(f)							Financiamento Não Definido (e)	
										Dotação Atual (a)=(c)+(e)	Dotação Corrigida (d)						Dotação Atual (c)	Dotação Corrigida (d)
01	001			ACÇÕES INSTITUCIONAIS E MODERNIZAÇÃO	02-2017	02-2017	20.088.128,00	53.166.573,68	20.088.128,00	53.166.573,68	28.415.397,00	26.302.563,00	17.299.064,00	36.207.188,00	33.078.445,68			
01	001			CONTRATOS DE ASSISTÊNCIA TÉCNICA	02-2017	02-2017	170.318,00	143.256,72	170.318,00	143.256,72	309.335,00	253.178,00	253.178,00		-27.061,28			
01	001	2014	37	Renovação higiene urbana e DEV 2014/2017	9010070113	9001	01-2014	12-2016	277,00	277,00								
01	001	2014	5066	Contrato de Assistência Técnica C-GESP Equipamentos Desportivos Municipais	9010020219	9001	01-2014	12-2016	5.280,00	5.280,00								
01	001	2014	5131	Manutenção associada ao projeto de gestão de fitas - BJA de SCMS e Logos do Município	9010020219	9001	01-2014	12-2016	5.622,00	5.622,00								
01	001	2014	5134	Telescan Manutenção - Emissores/Receptores	9010020219	9001	01-2014	12-2017	324,00	324,00								
01	001	2014	5136	Ipo/Anacom	9010060201	9001	01-2014	12-2016	339,00	339,00								
01	001	2015	5072	Contrato Assistência Técnica da Solução Hardware do Sistema Gestão Presenças	9010020219	9001	01-2015	12-2017	1.733,00	1.733,00								
01	001	2015	5076	Contrato Assistência Técnica da Solução de Software do Sistema Gestão Presenças	9010020219	9001	01-2015	12-2017	8.000,00	8.000,00								
01	001	2015	7085	Manutenção e Assistência técnica do software apoio jurídico	9010020219	9001	05-2015	12-2016	1.014,00	1.014,00					-1.014,00			
01	001	2015	7149	Contrato Suporte - Servidores HP	9010020219	9001	05-2015	12-2016	214,00	214,00					-214,00			
01	001	2015	7218	Reparação e manutenção de PCs e Monitores	9010020219	9001	05-2015	12-2016	222,00	222,00					222,00			
01	001	2016	5166	Manutenção e Assistência Técnica do ERP Municipal	9010020219	9011	01-2016	12-2019	15.000,00	46.564,44	15.000,00	14.100,00	14.100,00	14.100,00	31.564,44			
01	001	2016	5168	Manutenção e Assistência Técnica MyMat - Plataforma de Suporte ao Atendimento	9010020219	9011	01-2016	12-2017	6.000,00	8.424,28	6.000,00	4.900,00			2.424,28			
01	001	2016	5174	Contrato de Assistência Técnica C-GESP Equipamentos Desportivos Municipais	9010020219	9011	01-2016	12-2019	5.280,00	4.280,00	5.280,00	5.280,00	5.280,00	5.280,00	-1.000,00			
01	001	2016	5177	Contrato MICROSOFT	9010020219	9011	01-2016	12-2019	5.000,00	4.000,00	5.000,00	167.000,00	117.000,00	117.000,00	-1.000,00			
01	001	2016	5178	Contrato Assistência Técnica da Solução Hardware e Software do Sistema Gestão Presenças	9010020219	9011	01-2016	12-2019	4.866,00	3.866,00	4.866,00	4.866,00	4.866,00	4.866,00	-1.000,00			
01	001	2016	5182	Manutenção e Assistência Técnica do Software Antivirus - 1235 Users	9010020219	9011	01-2016	12-2019	6.500,00	5.500,00	6.500,00	6.500,00	6.500,00	6.500,00	-1.000,00			
01	001	2016	5184	Manutenção e Assistência Técnica do Software SIG	9010020219	9011	01-2016	12-2019	33.000,00	100,00	33.000,00	33.000,00	33.000,00	33.000,00	-32.900,00			
01	001	2016	5187	Manutenção e Assistência Técnica do Sistema Informático Saúde no Trabalho/WorkCare(SafetyCare) (recrutário eletrónico)	9010020219	9011	01-2016	12-2019	1.280,00	1.280,00	1.280,00	1.280,00	1.280,00	1.280,00				
01	001	2016	5189	Manutenção e Assistência Técnica do Softwarelegix/ Ptribram (apoio jurídico)	9010020219	9011	01-2016	12-2019	1.650,00	1.650,00	1.650,00	1.650,00	1.650,00	1.650,00				
01	001	2016	5210	Aquisição dos Certificados Digitais dos Servidores	9010020219	9011	01-2016	12-2019	600,00	600,00	600,00	600,00	750,00	750,00				
01	001	2016	5211	Manutenção e Assistência Técnica ao projeto de conteúdos eletrónicos - torras	9010020219	9011	01-2016	12-2019	450,00	450,00	450,00	450,00	450,00	450,00				
01	001	2016	5212	Contrato Assistência Técnica Software Tis-Office - Taxógrafos	9010020219	9011	01-2016	12-2019	200,00	200,00	200,00	200,00	200,00	200,00				
01	001	2016	5214	Manutenção dos BACKUPS de Servidores	9010020219	9011	01-2016	12-2019	2.500,00	400,00	2.500,00	2.500,00	2.500,00	2.500,00	-2.100,00			
01	001	2016	5217	Contrato de manutenção de software de gestão de arquivos	9010020219	9011	01-2016	12-2019	100,00	100,00	100,00	2.380,00	2.380,00	2.380,00				
01	001	2016	5219	Contrato Team viewer - Telegestão	9010020219	9011	01-2016	12-2019	750,00	750,00	750,00	750,00	750,00	750,00				
01	001	2016	5221	Aquisição de certificados digitais singulares/utilizadores	9010020219	9011	01-2016	12-2019	350,00	350,00	350,00	350,00	350,00	350,00				



Município do Seixal

Modificações: GOP - Grandes Opções do Plano

ANO: **2016**
 Alteração N.º: **18**
 Revisão N.º: **2**

Obj. Prog	Projeto	Ac. Sub ac.	Designação	Classificação	Resp.	Datas (mês-ano)		Total			2016			Anos Seguintes			Modificação (+/-)				
						Org. Económica	Início	Fim	Doação Atual (a)=(c)+(e)	Doação Corrigida (b)=(a)+(f)	Doação Atual (c)	Doação Corrigida (d)	Financiamento Não Definido (e)	2017	2018	2019		Outros			
																			Financiamento Definido		
																			Doação Atual (a)=(c)+(e)	Doação Corrigida (b)=(a)+(f)	Doação Atual (c)
01	001	2016	5223	Manutenção e Assistência Técnica do Software de gestão de Fíles de Alimentação	9010.020219	9011	01-2016	12-2019	7.784,00	6.784,00	7.784,00	6.784,00	7.784,00	7.784,00	7.784,00	7.784,00	-1.000,00				
01	001	2016	5228	Manutenção e Assistência Técnica do Hardware Antivirus	9010.020219	9011	01-2016	12-2019	16.310,00	15.310,00	16.310,00	15.310,00	16.310,00	16.310,00	16.310,00	16.310,00	-1.000,00				
01	001	2016	5231	ASSOFT- Associação Portuguesa de Software	9010.020219	9011	01-2016	12-2019	120,00	120,00	120,00	120,00	120,00	220,00	220,00	220,00	-16.300,00				
01	001	2016	5234	Contrato Suporte, Servidores HP CMSEXAL	9010.020219	9011	01-2016	12-2019	17.963,00	1.663,00	17.963,00	1.663,00	17.963,00	17.963,00	17.963,00	17.963,00	-1.000,00				
01	001	2016	5260	Manutenção e Assistência Técnica de Equipamentos e Software de ambiente de produção - Centro de Dados - Servidores	9010.020219	9011	01-2016	12-2019	3.690,00	2.690,00	3.690,00	2.690,00	3.690,00	4.200,00	4.200,00	4.200,00	-1.000,00				
01	001	2016	5263	Reparação ou contrato de manutenção de Impressoras Multifuncionais da CMS	9010.020219	9011	01-2016	12-2019	6.500,00	5.500,00	6.500,00	5.500,00	6.500,00	8.500,00	8.500,00	8.500,00	-1.000,00				
01	001	2016	5264	Reparação e manutenção de PC's e Monitores da CMS	9010.020219	9011	01-2016	12-2019	6.000,00	5.000,00	6.000,00	5.000,00	6.000,00	8.000,00	8.000,00	8.000,00	-1.000,00				
01	001	2016	5277	Contrato de manutenção Business Process Management - AIFC	9010.020219	9011	01-2016	12-2019	1.500,00	500,00	1.500,00	500,00	1.500,00	3.500,00	3.500,00	3.500,00	-1.000,00				
01	001	2016	5278	Pagamentos Eletrónicos: Continuidade do projeto e integração no âmbito do licenciamento zero (02.02.20)	9010.020220	9011	01-2016	12-2019	3.250,00	2.250,00	3.250,00	2.250,00	3.250,00	3.250,00	3.250,00	3.250,00	-1.000,00				
01	001	2016	5281	Aquisição da Norma ISO 9001 atualizada	9010.06020305	9011	01-2016	12-2016	100,00	100,00	100,00	100,00	100,00	550,00	550,00	550,00	-1.000,00				
01	001	2016	5560	Assistência Técnica e aquisição de material do Sistema Municipal de Proteção Civil	9010.020219	9011	01-2016	12-2019	550,00	550,00	550,00	550,00	550,00	550,00	550,00	550,00	-1.000,00				
01	001	2016	5573	Licenças ANACOM	9010.060201	9010	01-2016	12-2017	2.700,00	2.700,00	2.700,00	2.700,00	2.700,00	2.700,00	2.700,00	2.700,00	-1.000,00				
01	002	2015	139	Aquisição e reparação de material para os Servidores do datacenter	9010.070107	9001	01-2015	12-2016	308,00	308,00	308,00	308,00	308,00	308,00	308,00	308,00	-1.000,00				
01	002	2015	812	Aquisição de hardware - Projeto Pontos Municipais de Banda Larga	9010.070107	9001	05-2015	12-2016	271,00	271,00	271,00	271,00	271,00	271,00	271,00	271,00	-1.000,00				
01	002	2015	821	Aquisição e atualização de material TI apoio de Multimédia (EBS/JJ)	9010.070107	9001	05-2015	12-2016	492,00	183,38	492,00	183,38	492,00	183,38	492,00	183,38	-308,62				
01	002	2015	823	Aquisição e Atualização de equipamentos p/ Escolas	9010.070107	9001	05-2015	12-2016	1.845,00	1.845,00	1.845,00	1.845,00	1.845,00	1.845,00	1.845,00	1.845,00	-1.000,00				
01	002	2015	7109	Reparações fora do contrato de manutenção	9010.020219	9001	05-2015	12-2017	512,00	512,00	512,00	512,00	512,00	512,00	512,00	512,00	-1.000,00				
01	002	2016	61	Licenciamento Informix Socket	9010.070108	9011	01-2016	12-2019	7.600,00	3.611,28	7.600,00	3.611,28	7.600,00	3.611,28	7.600,00	3.611,28	-3.988,72				
01	002	2016	62	Licenciamento e atualização de software	9010.070108	9011	01-2016	12-2019	2.850,00	1.850,00	2.850,00	1.850,00	2.850,00	3.250,00	3.250,00	3.250,00	-1.000,00				
01	002	2016	64	Aquisição e Reparações Hardware do Sistema de Gestão de Fíles de Alimentação	9010.070107	9011	01-2016	12-2019	2.000,00	1.000,00	2.000,00	1.000,00	2.000,00	2.000,00	2.000,00	2.000,00	-1.000,00				
01	002	2016	65	Criação de Suporte Tecnológico - Servidores para criação de ambiente de qualificação dos equipamentos desportivos	9010.070107	9011	01-2016	12-2019	5.600,00	4.600,00	5.600,00	4.600,00	5.600,00	5.600,00	5.600,00	5.600,00	-1.000,00				
01	002	2016	68	Solução de armazenamento e gestão de arquivos	9010.070108	9011	01-2016	12-2019	10.000,00	9.000,00	10.000,00	9.000,00	10.000,00	10.000,00	10.000,00	10.000,00	-1.000,00				
01	002	2016	69	Necessidade aquisição Software para o Serviço de Execuções Fiscais	9010.070108	9011	01-2016	12-2019	7.800,00	6.800,00	7.800,00	6.800,00	7.800,00	9.000,00	9.000,00	9.000,00	-1.000,00				
01	002	2016	70	Licenciamento e atualização das versões de software	9010.070108	9011	01-2016	12-2019	3.500,00	2.500,00	3.500,00	2.500,00	3.500,00	4.200,00	4.200,00	4.200,00	-1.000,00				
01	002	2016	79	Software Autocad	9010.070108	9011	01-2016	12-2019	7.200,00	6.200,00	7.200,00	6.200,00	7.200,00	35.000,00	35.000,00	35.000,00	-1.000,00				
01	002	2016	80	Software Adobe Creative Suite 6 Master Collection	9010.070108	9011	01-2016	12-2019	980,00	980,00	980,00	980,00	980,00	980,00	980,00	980,00	-1.000,00				
01	002	2016	81	Licenciamento de Software Adobe	9010.070108	9011	01-2016	12-2019	1.050,00	1.050,00	1.050,00	1.050,00	1.050,00	1.050,00	1.050,00	1.050,00	-1.000,00				
01	002	2016	82	Acrobat X Standard	9010.070108	9011	01-2016	12-2019	2.500,00	1.500,00	2.500,00	1.500,00	2.500,00	2.500,00	2.500,00	2.500,00	-1.000,00				



Município do Seixal

Modificações: GOP - Grandes Opções do Plano

Ano: 2016

Alteração N.º: 18

Revisão N.º: 2

Obj. Prog. An.º	Projeto	Aç. Sub.º	Rubrica	Designação	Classificação	Resp.	Data (mês-ano)		2016			Anos Seguintes			Modificação (+/-)			
							Org.ª	Económica	Início	Fim	Total	Financiamento Definido		2017		2018	2019	Outros
												Dotação Atual (a)=(c)+(e)	Dotação Corrigida (b)=(a)+(f)					
01	002	2016	83	Criação de Suporte Tecnológico - Servidores para criação de ambiente de qualificação do serviço de Comunicação e Imagem.	9010070107	9011	01-2016	12-2019	5.500,00	4.500,00	5.500,00	4.500,00	5.500,00	5.500,00	5.500,00	-1.000,00		
01	002	2016	84	Aquisição de webservices para projetos a desenvolver internamente	9010070108	9011	01-2016	12-2019	4.900,00	3.900,00	4.900,00	3.900,00	4.900,00	4.900,00	4.900,00	4.900,00	-1.000,00	
01	002	2016	85	Apoio ao desenvolvimento de novas soluções	9010070108	9011	01-2016	12-2019	5.200,00	4.200,00	5.200,00	4.200,00	5.200,00	5.200,00	5.200,00	5.200,00	-1.000,00	
01	002	2016	86	Migração do Software Gesp XXI - Gestão de utentes e dos equipamentos desportivos	9010070108	9011	01-2016	12-2019	7.450,00	6.450,00	7.450,00	6.450,00	7.450,00	7.450,00	7.450,00	7.450,00	-1.000,00	
01	002	2016	87	Aquisição de Hardware - Projeto Pontos Municipais de Banda Larga	9010070107	9011	01-2016	12-2019	7.500,00	6.500,00	7.500,00	6.500,00	7.500,00	7.500,00	7.500,00	7.500,00	-1.000,00	
01	002	2016	88	Upgrades de Memória p/ PC S	9010070108	9022	01-2016	12-2019	5.000,00	4.000,00	5.000,00	4.000,00	5.000,00	4.500,00	4.500,00	4.500,00	-1.000,00	
01	002	2016	89	Material Técnico p/ reparação de equipamentos	9010070107	9011	01-2016	12-2019	500,00	500,00	500,00	500,00	500,00	500,00	500,00	500,00	-1.000,00	
01	002	2016	91	Aquisição de equipamento periférico p/ manutenção de apoio ao equipamento do utilizador	9010070107	9011	01-2016	12-2019	4.850,00	3.850,00	4.850,00	3.850,00	4.850,00	5.000,00	7.500,00	7.500,00	-1.000,00	
01	002	2016	93	Aquisição e atualização de material p/ apoio de Multimédia	9010070107	9011	01-2016	12-2019	4.000,00	3.000,00	4.000,00	3.000,00	4.000,00	6.000,00	6.000,00	6.000,00	-1.000,00	
01	002	2016	95	Aquisição e Atualização de equipamentos p/ Escolas (EB1/JI)	9010070107	9011	01-2016	12-2019	9.500,00	6.500,00	9.500,00	6.500,00	9.500,00	9.000,00	9.000,00	9.000,00	-3.000,00	
01	002	2016	98	Aquisição PC e Monitores CMS	9010070107	9011	01-2016	12-2019	60.000,00	72.800,00	60.000,00	72.800,00	60.000,00	45.000,00	45.000,00	45.000,00	12.800,00	
01	002	2016	100	Aquisição e atualização de equipamentos das salas de formação	9010070107	9011	01-2016	12-2019	1.000,00	1.000,00	1.000,00	1.000,00	1.000,00	6.000,00	6.000,00	6.000,00	-1.000,00	
01	002	2016	101	Aquisição e atualização de equipamentos da biblioteca	9010070107	9011	01-2016	12-2019	4.000,00	3.000,00	4.000,00	3.000,00	4.000,00	6.000,00	6.000,00	6.000,00	-1.000,00	
01	002	2016	104	Reparações de equipamentos de suporte à atividade dos equipamentos desportivos	9010070107	9011	01-2016	12-2019	1.250,00	1.250,00	1.250,00	1.250,00	1.250,00	1.800,00	1.800,00	1.800,00	-1.000,00	
01	002	2016	106	Aquisição e reparação de material para os Servidores do datacenter	9010070107	9011	01-2016	12-2019	6.500,00	281.913,00	6.500,00	281.913,00	6.500,00	7.500,00	7.500,00	7.500,00	275.413,00	
01	002	2016	108	Aquisição de servidor para SIG	9010070107	9011	01-2016	12-2019	4.500,00	4.500,00	4.500,00	4.500,00	4.500,00	7.100,00	7.100,00	7.100,00	-4.500,00	
01	002	2016	109	Novo Modelo - Wiki	9010070107	9011	01-2016	12-2019	7.100,00	6.100,00	7.100,00	6.100,00	7.100,00	7.100,00	7.100,00	7.100,00	-1.000,00	
01	002	2016	110	Serviços de implementação da interoperabilidade da administração pública no âmbito do licenciamento zero	9010070108	9011	01-2016	12-2019	3.000,00	2.000,00	3.000,00	2.000,00	3.000,00	3.000,00	3.000,00	3.000,00	-1.000,00	
01	002	2016	111	Material diverso p/ armazens (qualidade)	9010070107	9011	01-2016	12-2016	500,00	500,00	500,00	500,00	500,00	500,00	500,00	500,00	-1.000,00	
01	002	2016	112	Nova Infraestrutura Tecnológica	9010070107	9011	01-2016	12-2019	60.000,00	73.800,00	60.000,00	73.800,00	60.000,00	75.000,00	75.000,00	75.000,00	13.800,00	
01	002	2016	5280	Dinamizações outdoor- aquisição de material de apoio a atividades diversas	9010020108	9011	01-2016	12-2017	100,00	100,00	100,00	100,00	250,00	250,00	250,00	250,00	-1.000,00	
01	003	2015	5321	IMPrensa e Relações Públicas			02-2017	02-2017	195.577,00	228.187,24	195.577,00	228.187,24	842.975,00	842.975,00	842.975,00	842.975,00	32.610,24	
01	003	2015	5321	Inserção de Publicidade Obrigatória	9003020217	9001	01-2015	12-2016	552,00	552,00	552,00	552,00	552,00	552,00	552,00	552,00	-1.000,00	
01	003	2015	7212	Inserção de Publicidade Obrigatória	9006020217	9001	05-2015	12-2017	3.891,00	3.849,24	3.891,00	3.849,24	3.891,00	3.849,24	3.849,24	3.849,24	-41,76	
01	003	2015	7321	Inserção de Publicidade Obrigatória	9003020217	9001	05-2015	12-2016	539,00	539,00	539,00	539,00	539,00	539,00	539,00	539,00	-539,00	
01	003	2016	55	Aquisição e manutenção de equipamento de vídeo e fotografia	9003070111	9003	01-2016	12-2017	1.000,00	1.000,00	1.000,00	1.000,00	1.000,00	5.000,00	5.000,00	5.000,00	-1.000,00	
01	003	2016	5071	Inserção de Publicidade Obrigatória /DR	9006020217	9008	01-2016	12-2017	5.000,00	4.000,00	5.000,00	4.000,00	5.000,00	5.000,00	5.000,00	5.000,00	-1.000,00	
01	003	2016	5080	Aquisição de serviços lusa	9006020217	9008	01-2016	12-2017	2.000,00	2.000,00	2.000,00	2.000,00	2.000,00	10.000,00	10.000,00	10.000,00	-2.000,00	
01	003	2016	5088	Inserção de Publicidade Obrigatória	9003020217	9003	01-2016	12-2017	5.000,00	5.000,00	5.000,00	5.000,00	5.000,00	25.000,00	25.000,00	25.000,00	-2.000,00	

Data: 16-02-2017

Pág. 3/45



Município do Seixal

Modificações: GOP - Grandes Opções do Plano

Ano: **2016**
 Alteração N.º: **18**
 Revisão N.º: **2**

Obj. Prog	Projeto	Ac. Sub ac.	Designação	Classificação	Resp.	Datas (mês-ano)		Total	2016			Anos Seguintes			Modificação (+/-)						
						Org.	Económica		Início	Fim	Dotação Actual (a)=(c)+(e)	Dotação Corrigida (b)=(a)+(f)	Financiamento Definido			2017	2018	2019	Outros		
													Dotação Actual (c)	Dotação Corrigida (d)						Financiamento Não Definido (e)	
																				2017	2018
01	003	2016	5090	Inserção de Publicidade Institucional	9003.020217	9003	01-2016	12-2017	10.000,00	29.000,00	10.000,00	29.000,00	50.000,00	50.000,00	19.000,00						
01	003	2016	5093	Serviço de Clipping	9008.020217	9008	01-2016	12-2017	500,00	500,00	500,00	500,00	2.900,00	2.900,00							
01	003	2016	5099	Assinatura digital de jornais e revistas	9003.020121	9003	01-2016	12-2017	1.000,00	447,29	1.000,00	447,29	5.000,00	5.000,00	592,71						
01	003	2016	5101	Aquisição de serviços de impressão	9003.020220	9003	01-2016	12-2017	66.400,00	73.605,06	66.400,00	73.605,06	332.000,00	332.000,00	7.205,06						
01	003	2016	5103	Aquisição de serviços de distribuição	9003.020220	9003	01-2016	12-2017	24.080,00	28.866,91	24.080,00	28.866,91	120.400,00	120.400,00	4.786,91						
01	003	2016	5105	Alojamento e manutenção de sites	9003.020209	9003	01-2016	12-2017	615,00	1.572,00	615,00	1.572,00	3.075,00	3.075,00	957,00						
01	003	2016	5106	Aquisição de consumíveis específicos para a produção interna de suportes de comunicação	9003.020108	9003	01-2016	12-2017	1.000,00	1.500,00	1.000,00	1.500,00	5.000,00	5.000,00	500,00						
01	003	2016	5108	Aquisição de serviços de produção de suportes gráficos para campanhas e exposições institucionais	9003.020220	9003	01-2016	12-2017	15.000,00	27.274,94	15.000,00	27.274,94	75.000,00	75.000,00	12.274,94						
01	003	2016	5109	Contrato de aquisição de serviços de assistência técnica a equipamento de impressão digital	9003.020219	9003	01-2016	12-2017	12.000,00	7.536,21	12.000,00	7.536,21	60.000,00	60.000,00	-4.463,79						
01	003	2016	5113	Consultoria em Drupal	9003.020214	9003	01-2016	12-2017	1.000,00	1.000,00	1.000,00	1.000,00	5.000,00	5.000,00							
01	003	2016	5116	Aquisição de serviços de manutenção de equipamento de corte (guilhotina)	9003.020203	9003	01-2016	12-2017	500,00	500,00	500,00	500,00	2.500,00	2.500,00							
01	003	2016	5117	Aluguer de espaços para participação institucional em exposições	9003.020216	9003	01-2016	12-2017	3.000,00	2.688,00	3.000,00	2.688,00	15.000,00	15.000,00	-342,00						
01	003	2016	5118	Aquisição de materiais de representação institucional	9003.020121	9003	01-2016	12-2017	10.000,00	8.500,00	10.000,00	8.500,00	50.000,00	50.000,00	-1.500,00						
01	003	2016	5119	Aquisição de serviços de distribuição de suportes de informação institucional	9003.020220	9003	01-2016	12-2017	2.500,00	1.500,00	2.500,00	1.500,00	12.900,00	12.900,00	-1.000,00						
01	003	2016	5120	Campanhas de promoção	9003.020216	9003	01-2016	12-2017	30.000,00	29.325,59	30.000,00	29.325,59	60.000,00	60.000,00	-674,41						
01	004	2015	5324	APOIO GRÁFICO E EDIÇÕES			02-2017	02-2017	79.419,00	45.190,02	79.419,00	45.190,02			-34.268,98						
01	004	2015	5324	Aquisição de serviços de impressão	9003.020220	9001	01-2015	12-2016	45.584,00	29.008,00	45.584,00	29.008,00	29.008,00	29.008,00	-16.576,00						
01	004	2015	5333	Aquisição de serviços de distribuição	9003.020220	9001	01-2015	12-2016	29.212,00	15.465,52	29.212,00	15.465,52	15.465,52	15.465,52	-13.746,48						
01	004	2015	5334	Aquisição de serviços de produção de suportes gráficos para campanhas e exposições institucionais	9003.020220	9001	01-2015	12-2016	1.845,00	676,50	1.845,00	676,50			-1.168,50						
01	004	2015	5356	Aquisição de materiais de representação institucional	9003.020115	9001	01-2015	12-2016	390,00		390,00				-390,00						
01	004	2015	7334	Aquisição de serviços de produção de suportes gráficos para campanhas e exposições institucionais	9003.020220	9001	05-2015	12-2016	1.957,00		1.957,00				-1.957,00						
01	004	2015	7356	Aquisição de materiais de representação institucional	9003.020115	9001	05-2015	12-2016	431,00		431,00				-431,00						
01	005	2013	5006	COORDENAÇÃO GERAL			02-2017	02-2017	8.558,007,00	9.508,812,59	8.558,007,00	9.508,812,59			950,805,59						
01	005	2013	5006	Aquisição de serviço de reboque de viaturas abandonadas na via pública	9004.020225	9001	01-2013	12-2016	244,00	244,00	244,00	244,00	12.438,014,00	12.438,014,00	8.308,505,00						
01	005	2013	5143	Aluguer de Viaturas	9010.020210	9001	01-2013	12-2017	1.000,00	1.000,00	1.000,00	1.000,00									
01	005	2013	5301	Produtos de Limpeza e Detergentes	9010.020104	9001	01-2013	12-2016	6.000,00	2.650,00	6.000,00	2.650,00	6.000,00	6.000,00	-3.350,00						
01	005	2013	5308	Formação	9002.020215	9001	01-2013	12-2017	50,00	80,00	50,00	80,00	50,00	50,00							
01	005	2013	5309	Encargos com acordos de pagamento	9001.030502	9001	01-2013	12-2017	12.970,00	1.000,00	12.970,00	1.000,00	1.000,00	1.000,00	-11.970,00						
01	005	2013	5493	ADSE-Regulizações	9002.010301	9001	01-2013	12-2020	1,00	694.259,73	1,00	694.259,73	694.259,73	694.259,73	694.259,73						
01	005	2013	5607	Aquisição de Bens e Serviços	9001.110299	9001	01-2013	12-2017	10.563,00	8.410,50	10.563,00	8.410,50	8.410,50	8.410,50	-2.152,50						



Município do Seixal

Modificações: GOP - Grandes Opções do Plano

Ano: 2016

Alteração N.º: 18

Revisão N.º: 2

Ordem	Projeto	Ac.º	Subac.º	Designação	Classificação	Resp.	Datas (mês-ano)		2016				Anos Seguintes			Modificação (+/-)						
							Org.	Económica	Início	Fim	Total	Financiamento Definido		2017	2018		2019	Outros				
												Doação Corrigida (b)=(e)+(f)							Doação Corrigida (d)	Doação Atual (c)	Doação Corrigida (d)	Financiamento Não Definido (e)
												Doação Atual (a)=(c)+(e)	Doação Corrigida (b)=(e)+(f)									
01	005	2013	6005	Aquisição de Bens e Serviços	9010.020121	9001	01-2013	12-2017	13.460,00	9.932,57	13.460,00	9.932,57					-3.527,43					
01	005	2014	5092	Formação Externa	9002.020215	9001	01-2014	12-2016	40,00	40,00	40,00	40,00					40,00					
01	005	2014	5109	Ferramentas e utensílios para equipamento médico	9002.020111	9001	01-2014	12-2017	75,00	75,00	75,00	75,00					75,00					
01	005	2014	5115	Área de enfermagem material de consumo clínico	9002.020111	9001	01-2014	12-2017	45,00	45,00	45,00	45,00					45,00					
01	005	2014	5120	Área de enfermagem material de consumo clínico - Análises laboratoriais	9002.020220	9001	01-2014	12-2016	5,00	5,00							-5,00					
01	005	2014	5178	Contrato de manutenção de software de gestão de arquivos	9010.020219	9001	01-2014	12-2017	2.380,00	2.380,00	2.380,00	2.380,00					2.380,00					
01	005	2014	5313	Prestação de serviços de avaliações acústicas de ruído ambiente para verificação de grau de incomodidade sonora	9015.020220	9001	01-2014	12-2017	7.469,00	6.417,62	7.469,00	6.417,62					-1.051,38					
01	005	2014	6000	Aquisição de Bens e Serviços	9001.020121	9001	01-2015	12-2017	18.375,00	11.357,48	18.375,00	11.357,48	2.460,00				-7.017,52					
01	005	2015	5017	Inserção de Publicidade Obrigatória	9002.020217	9001	01-2015	12-2016	1.811,00		1.811,00						-1.811,00					
01	005	2015	5101	Aquisição de jornais e revistas	9010.020121	9001	01-2015	12-2017	379,00	206,90	379,00	206,90					-172,10					
01	005	2015	5193	Aquisição de Bens e Serviços	9001.110299	9001	01-2015	12-2016	250,00	250,00	250,00	250,00					-1.000,00					
01	005	2015	5219	Aquisição de serviços de reboque de viaturas abandonadas na via pública	9004.020225	9001	01-2015	12-2016	1.000,00		1.000,00						-1.000,00					
01	005	2015	5225	Seguros			02-2017	02-2017	699.377,00	608.446,04	699.377,00	608.446,04	419.602,00				-89.930,96					
01	005	2015	5225	1 Acidentes Trabalho	9002.01039001	9001	01-2015	12-2017	446.106,00	358.812,81	446.106,00	358.812,81	267.664,00				-87.293,19					
01	005	2015	5225	2 Acidentes Pessoais	9001.020212	9001	01-2015	12-2017	22.189,00	22.351,23	22.189,00	22.351,23	13.314,00				162,23					
01	005	2015	5225	3 Responsabilidade Civil	9001.020212	9001	01-2015	12-2017	231.082,00	228.282,00	231.082,00	228.282,00	138.624,00				2.800,00					
01	005	2015	7015	Aquisição de serviços de medicina do trabalho	9002.020220	9001	05-2015	12-2017	34.572,00	34.572,00	34.572,00	34.572,00	5.762,00				-3.704,00					
01	005	2015	7027	Inserção de Publicidade Obrigatória	9010.020217	9001	05-2015	12-2017	3.994,00	290,00	3.994,00	290,00					-1.049,88					
01	005	2015	7032	Manutenção de fotocopiadoras SCCMS e Reprografia	9010.020219	9001	05-2015	12-2016	2.166,00	1.116,12	2.166,00	1.116,12					-100,00					
01	005	2015	7046	Formação	9002.020215	9001	05-2015	12-2016	100,00		100,00						-19.800,96					
01	005	2015	7047	Materiais de Stock			02-2017	02-2017	22.112,00	2.311,04	22.112,00	2.311,04					-7.518,90					
01	005	2015	7047	1 Materiais Primas	9010.020101	9001	05-2015	12-2017	8.865,00	1.346,10	8.865,00	1.346,10					-1.331,06					
01	005	2015	7047	3 Fardas e Equipamentos de Segurança	9010.020107	9001	05-2015	12-2016	2.296,00	964,94	2.296,00	964,94					-3.439,00					
01	005	2015	7047	4 Material de Económico	9010.020108	9001	05-2015	12-2016	3.439,00		3.439,00						-5.242,00					
01	005	2015	7047	5 Consumíveis Informáticos	9010.020108	9001	05-2015	12-2016	5.242,00		5.242,00						-2.270,00					
01	005	2015	7047	6 Produtos de Limpeza e Detergentes	9010.020104	9001	05-2015	12-2016	2.270,00		2.270,00						-794,79					
01	005	2015	7063	Organização do Processo Eleitoral (Eleições Legislativas 2015)	9010.06020305	9001	05-2015	12-2016	1.666,00	871,21	1.666,00	871,21					-464,00					
01	005	2015	7069	Aquisição de material diverso para gestão dos arquivos	9010.020121	9001	05-2015	12-2016	464,00		464,00						-998,76					
01	005	2015	7219	Aquisição de serviços de reboque de viaturas abandonadas na via pública	9004.020225	9001	05-2015	12-2016	2.682,00	1.683,24	2.682,00	1.683,24					-1.306,00					
01	005	2015	7220	Pagamento de consulta on-line Registo Automóvel (IRN)	9004.020225	9001	05-2015	12-2016	1.306,00		1.306,00						2.000,00					
01	005	2015	7225	Seguros			02-2017	02-2017	1.290,00	3.280,00	1.290,00	3.280,00					2.000,00					

Ano: 2016
Alteração N.º: 18
Revisão N.º: 2

Município do Seixal

Modificações: GOP - Grandes Opções do Plano



Ord. Prog	Projeto	Ano	N.º	At. Sub ac.	Designação	Classificação Orç Económica	Resp.	Datas (mês-ano)		Rubrica	2016				Anos Seguintes			Modificação (f)-(d)+(c)	
								Início	Fim		Total		Financiamento Definido		2017	2018	2019		Outros
											Dotação Atual (a)=(c)+(e)	Dotação Corrigida (b)=(a)+(f)	Dotação Atual (c)	Dotação Corrigida (d)					
01	005	2015	7225	2	Acidentes Pessoais	9001	02-2012	12-2017	1.280,00	3.280,00	1.280,00	3.280,00							2.000,00
01	005	2015	7613		Fundo de Apoio Municipal	9001	09-2012	12-2021	517.451,00	517.451,00	517.451,00	517.451,00			517.451,00	517.451,00	1.552.356,00		
01	005	2016	15		Aquisição de terrenos	0103	01-2016	12-2017	1.000,00	1.000,00	1.000,00	1.000,00			500.000,00				
01	005	2016	33		Aquisição de edifícios	0103	01-2016	12-2017	1.000,00	7.735,00	1.000,00	7.735,00			500.000,00				6.735,00
01	005	2016	54		Trabalhos de Manutenção e Beneficiação	9001	01-2016	12-2017	1.000,00	11.914,00	1.000,00	11.914,00			200.000,00				10.914,00
01	005	2016	56		Aquisição do módulo de repositório digital X-Rep para integrar a aplicação de gestão de arquivos X-Arq.	9012	01-2016	12-2017	8.000,00		8.000,00				8.000,00				-8.000,00
01	005	2016	57		Trabalhos diversos de remodelação e manutenção das Lojas do Município	9010	01-2016	12-2019	10.000,00	4.000,00	10.000,00	4.000,00			10.000,00	10.000,00	10.000,00		-6.000,00
01	005	2016	5038		Acesso a rede GNSSS servir do IGEOE	9016	01-2016	12-2017	1.300,00	1.300,00	1.300,00	1.300,00			5.000,00				
01	005	2016	5039		Materiais de Topografia	9016	01-2016	12-2017	500,00	500,00	500,00	500,00			1.000,00				
01	005	2016	5041		Manutenção de aparelhos topográficos	9016	01-2016	12-2017	1.000,00	1.000,00	1.000,00	1.000,00			5.000,00				
01	005	2016	5043		Homologação de produtos cartográficos	9016	01-2016	12-2017	2.000,00	2.000,00	2.000,00	2.000,00			5.000,00				-2.000,00
01	005	2016	5052		Encadernação de atas	0103	02-2025	12-2017	500,00	500,00	500,00	500,00			5.000,00				
01	005	2016	5055		Custas Processuais	9008	06-2030	12-2017	30.000,00	40.000,00	30.000,00	40.000,00			100.000,00				10.000,00
01	005	2016	5057		Indemnizações fixadas judicialmente	9008	11-2029	12-2017	5.000,00	85.000,00	5.000,00	85.000,00			100.000,00				80.000,00
01	005	2016	5072		Aquisição de Livros Técnicos	9008	02-2018	12-2017	1.000,00	1.000,00	1.000,00	1.000,00			1.000,00				
01	005	2016	5074		Indemnizações/expropriações	9008	11-2029	12-2017	5.000,00	49.210,00	5.000,00	49.210,00			500.000,00				44.210,00
01	005	2016	5075		Outras expropriações	0103	11-2029	12-2017	1.000,00	1.000,00	1.000,00	1.000,00			500,00				
01	005	2016	5076		Estudos	9008	02-2014	12-2017	15.000,00	14.000,00	15.000,00	14.000,00			20.000,00				-1.000,00
01	005	2016	5081		Aquisição de materiais diversos	9008	02-2021	12-2017	25.000,00	22.000,00	25.000,00	22.000,00			10.000,00				-3.000,00
01	005	2016	5087		Aquisição de prestação de serviços de avaliações acústicas de ruído ambiente para verificação de grau de incomodidade sonora	9015	02-2020	12-2017	6.300,00	5.300,00	6.300,00	5.300,00			20.000,00				-1.000,00
01	005	2016	5089		Aquisição de serviços do Plano Municipal de Redução do Ruído	9016	01-2016	12-2017	1.000,00	16.750,00	1.000,00	16.750,00			50.000,00				15.750,00
01	005	2016	5091	1	Encargos com instalações	9001	02-2017	02-2017	5.188.500,00	5.000.327,39	5.188.500,00	5.000.327,39			5.698.849,00	5.698.849,00	5.698.849,00		-188.172,61
01	005	2016	5091	2	Rendas	9001	01-2016	12-2019	5.154.000,00	4.966.148,39	5.154.000,00	4.966.148,39			5.661.349,00	5.661.349,00	5.661.349,00		-187.651,61
01	005	2016	5091	3	Condomínios	9001	01-2016	12-2019	32.500,00	33.179,00	32.500,00	33.179,00			32.500,00	32.500,00	32.500,00		679,00
01	005	2016	5091	3	Diversos	9001	01-2016	12-2019	2.000,00	1.000,00	2.000,00	1.000,00			5.000,00	5.000,00	5.000,00		-1.000,00
01	005	2016	5110		Aquisição de Bens e Serviços	9001	01-2016	12-2017	1.000,00	6.497,79	1.000,00	6.497,79			20.000,00				5.497,79
01	005	2016	5111		Restituições / Reembolsos	9001	01-2016	12-2019	6.000,00	9.241,00	6.000,00	9.241,00			20.000,00				3.241,00
01	005	2016	5112		IVA a pagar	9001	06-2030	12-2017	1.000,00	1.000,00	1.000,00	1.000,00			500.000,00				
01	005	2016	5114		Pagamentos ao Estado	9015	06-2030	12-2016	1.000,00	3.000,00	1.000,00	3.000,00							2.000,00
01	005	2016	5115		Assessoria Financeira	9001	02-2014	12-2017	15.000,00	74.000,00	15.000,00	74.000,00			20.000,00				59.000,00
01	005	2016	5155		Aquisição de material diverso para gestão dos arquivos	9010	02-2021	12-2019	500,00	500,00	500,00	500,00			500,00	500,00	500,00		



Município do Seixal

Modificações: GOP - Grandes Opções do Plano

Ano: 2016

Alteração N.º: 18

Revisão N.º: 2

Obj. Prog	Projeto	Ano	Sub- ac.	Ac. N.º	Designação	Classificação Org. Económica	Resp.	Datas (mês-ano)		Classificação Org. Económica	2016				Anos Seguintes			Modificação (H+(-H))			
								Início	Fim		Total				2017	2018	2019		Outros		
											Dotação Atual (a)=(b)+(c)	Dotação Corrigida (b)=(b)+(f)	Dotação Atual (c)	Dotação Corrigida (d)						Financiamento Não Definido (e)	
																					Financiamento Definido
01	005	2016	5157		Organização do Processo Eleitoral (Eleição Presidente da República 2016)	9010.06020305	9012	01-2016	12-2016			40.000,00	34.745,00	34.745,00						-5.255,00	
01	005	2016	5160		Contrato de manutenção licença software SaleQ	9010.020219	9012	01-2016	12-2019			1.000,00	1.000,00	1,000.00	1,000.00	1,000.00	1,000.00				
01	005	2016	5161		Pesquisa e quantificação de legionaria pneumophila (Loja do Município da Torre da Igreja)	9010.020220	9011	01-2016	12-2019			200,00	200,00	200,00	200,00	200,00					
01	005	2016	5162		Contrato de reproduções com assistência técnica e consumíveis para Pólos de Impressão SOCOMS	9010.020219	9012	01-2016	12-2019			10.000,00	6.001,00	10.000,00	6.001,00	10.000,00	10.000,00	10.000,00			-3.999,00
01	005	2016	5164		Aquisição de jornais e revistas	9010.020121	9011	01-2016	12-2019			1.500,00	1.500,00	1,500.00	1,500.00	1,500.00	1,500.00				
01	005	2016	5165		Contrato para novos equipamentos multifuncionais	9010.020117	9012	01-2016	12-2019			500,00	1,00	500,00	1,00	500,00	500,00	500,00			-499,00
01	005	2016	5171		Inserção de Publicidade ObrigatóriaDR	9010.020217	9012	01-2016	12-2019			5.000,00	10.500,00	10.500,00	10.500,00	5.000,00	5.000,00	5.000,00			5.500,00
01	005	2016	5172		Serviços Prestais	9010.020209	9012	01-2016	12-2019			384.000,00	429.753,00	384.000,00	429.753,00	415.000,00	415.000,00	415.000,00			45.753,00
01	005	2016	5173		Manutenção Frotacoponadoras SCCMS e Reprografia	9010.020219	9012	01-2016	12-2019			15.000,00	14.500,00	15.000,00	14.500,00	15.000,00	15.000,00	15.000,00			500,00
01	005	2016	5175		Matérias Primas	9010.020101	9012	01-2016	12-2019			110.000,00	109.000,00	110.000,00	109.000,00	150.000,00	150.000,00	150.000,00			-1.000,00
01	005	2016	5179		Pequenas Reparações	9010.020203	9012	01-2016	12-2019			3.000,00	1.400,00	3.000,00	1.400,00	3.000,00	3.000,00	3.000,00			-1.600,00
01	005	2016	5181		Fardas e Equipamentos de Segurança	9010.020107	9012	01-2016	12-2019			85.000,00	81.000,00	85.000,00	81.000,00	80.000,00	80.000,00	80.000,00			4.000,00
01	005	2016	5183		Material de Economia	9010.020108	9012	01-2016	12-2019			65.000,00	57.500,00	65.000,00	57.500,00	70.000,00	70.000,00	70.000,00			-7.500,00
01	005	2016	5186		Consumíveis Informáticos	9010.020108	9012	01-2016	12-2019			90.000,00	89.000,00	90.000,00	89.000,00	110.000,00	110.000,00	110.000,00			-1.000,00
01	005	2016	5191		Aquisição de serviços de medicina do trabalho - médico	9002.020220	9002	01-2016	12-2018			21.609,00	20.699,00	21.609,00	20.699,00	35.831,00	25.931,00				-1.000,00
01	005	2016	5192		Inserção de publicidade obrigatória - Diário da República	9002.020217	9002	01-2016	12-2017			2.500,00	2.500,00	2.500,00	2.500,00	5.000,00					
01	005	2016	5193		Publicações e editôpes	9002.020118	9002	01-2016	12-2019			250,00	250,00	250,00	250,00	250,00	250,00	250,00			
01	005	2016	5194		Cela de Natal	9002.020105	9002	01-2016	12-2017			750,00	750,00	750,00	750,00	1.000,00					
01	005	2016	5195		Ferramentas e utensílios	9002.020111	9002	01-2016	12-2019			500,00	500,00	500,00	500,00	500,00	500,00	500,00			
01	005	2016	5196		Encargos com a Saúde	9002.020109	9002	01-2016	12-2018			4.950,00	6.005,20	4.950,00	6.005,20	4.950,00	4.950,00	4.950,00			1.052,20
01	005	2016	5197		Área de enfermagem material de consumo clínico	9002.020111	9002	01-2016	12-2019			1.500,00	1.500,00	1.500,00	1.500,00	1.000,00	1.000,00	1.000,00			
01	005	2016	5198		Encontro de higiene e saúde no trabalho	9002.020216	9002	01-2016	12-2019			100,00	100,00	100,00	100,00	100,00	100,00	100,00			
01	005	2016	5199		Projeto "Eunidade" - Prevenção das toxicodependências no meio laboral	9002.020225	9002	01-2016	12-2018			100,00	100,00	100,00	100,00	250,00					
01	005	2016	5200		Encargos com procedimentos concursais - Remuneração	9002.020214	9002	01-2016	12-2019			500,00	500,00	500,00	500,00	1.000,00	1.000,00	1.000,00			
01	005	2016	5201		Encargos com procedimentos concursais - Deslocações	9002.020213	9002	01-2016	12-2019			500,00	500,00	500,00	500,00	500,00	500,00	500,00			
01	005	2016	5202		Área Psicossocial (Avaliação Psicológica)	9002.020222	9002	01-2016	12-2019			1.000,00	1.000,00	1.000,00	1.000,00	3.500,00	3.500,00	3.500,00			
01	005	2016	5203		Material de apoio pedagógico	9002.020121	9002	01-2016	12-2019			300,00	300,00	300,00	300,00	1.000,00	1.000,00	1.000,00			
01	005	2016	5204		Auditoria para renovação de entidades formadoras	9002.020220	9002	01-2016	12-2019			750,00	750,00	750,00	750,00	750,00	750,00	750,00			
01	005	2016	5205		Bolsa de formadores externos (quadro de formação interna)	9002.020215	9002	01-2016	12-2019			5.000,00	4.000,00	5.000,00	4.000,00	10.000,00	10.000,00	10.000,00			-1.000,00
01	005	2016	5206		Formação	9002.020215	9002	01-2016	12-2019			29.490,00	28.490,00	29.490,00	28.490,00	30.000,00	30.000,00	30.000,00			-1.000,00
01	005	2016	5207		Produtos de Limpeza e Detergentes	9010.020104	9012	01-2016	12-2019			65.000,00	64.000,00	65.000,00	64.000,00	80.000,00	80.000,00	80.000,00			
01	005	2016	5208		Material de Consumo Clínico	9010.020111	9012	01-2016	12-2019			2.000,00	1.100,00	2.000,00	1.100,00	2.000,00	2.000,00	2.000,00			-900,00

Ano: **2016**
Alteração N.º: **18**
Revisão N.º: **2**

Município do Seixal

Modificações: GOP - Grandes Opções do Plano



Obj.	Proj.	Ano	Projeto	Aç. N.º	Subat.	Designação	Classificação Económica	Resp.	Datas (mês-ano)		2016				Anos Seguintes			Modificação (+/-)		
									Início	Fim	Financiamento Definido		Financiamento Não Definido			2017	2018		2019	Outros
											Total	Dotação Atual (a)=(C)+(e)	Dotação Corrigida (b)=(a)+(f)	Dotação Atual (c)	Dotação Corrigida (d)					
(f)=(d)-(c)																				
01	005	2016	5209			Peças e Acessórios	9010.020117	9012	01-2016	12-2019	2.500,00	1.500,00	2.500,00	1.500,00	2.500,00	2.500,00	2.500,00	2.500,00	-1.000,00	
01	005	2016	5290			Prestação de serviços de licenciamento e fiscalização de inst. de armazenamento de produtos de petróleo e instalação de postos de abastecimento de combustíveis	9015.020220	9017	01-2016	12-2017	1.670,00	1.670,00	1.670,00	1.670,00	5.000,00					
01	005	2016	5291			Prestação de serviços de licenciamento e fiscalização de inst. de meios de elevação (ascensores, montacargas, escadas e tapetes rolantes/instalações)	9015.020220	9017	01-2016	12-2017	2.340,00	2.340,00	2.340,00	2.340,00	10.000,00					
01	005	2016	5369			Aquisição de serviços de reboque de viaturas abandonadas na via pública	9004.020225	9004	01-2016	12-2017	5.337,00	5.337,00	5.337,00	5.337,00	15.000,00					
01	005	2016	5370			Registo Automóvel (IRN) - consultas on-line	9004.020225	9004	01-2016	12-2019	3.000,00	3.000,00	3.000,00	3.000,00	5.000,00	3.000,00	3.000,00			
01	005	2016	5371			Aquisição e manutenção de material fotográfico	9004.020220	9004	01-2016	12-2017	200,00	200,00	200,00	200,00	300,00					
01	005	2016	5372			Aquisição de serviços e materiais para manutenção e conservação do Parque Municipal Recolha de Visitas	9004.020225	9004	01-2016	12-2017	200,00	100,00	200,00	100,00	2.000,00					
01	005	2016	5373			Registo Comercial	9004.020225	9004	01-2016	12-2017	100,00	100,00	100,00	100,00	1.000,00					
01	005	2016	5374			Registo Predial	9004.020225	9004	01-2016	12-2017	100,00	100,00	100,00	100,00	500,00					
01	005	2016	5375			Aquisição de serviços para execuções coarvas	9004.020220	9004	01-2016	12-2017	200,00	100,00	200,00	100,00	3.000,00					
01	005	2016	5376			Material de economato	9004.020108	9004	01-2016	12-2017	100,00	300,00	100,00	300,00	500,00					
01	005	2016	5561			Prestação de serviços de licenciamento e fiscalização de instalação de meios de elevação (ascensores, montacargas, escadas e tapetes/rolantes/instalações)	9015.020220	9017	01-2016	12-2017	8.170,00	44.170,00	8.170,00	44.170,00	10.000,00					
01	005	2016	5562			Prestação de serviços de licenciamento e fiscalização de inst. de meios de elevação (ascensores, montacargas, escadas e tapetes/rolantes/instalações)	9015.020220	9017	01-2016	12-2017	6.170,00	6.170,00	6.170,00	6.170,00	10.000,00					
01	005	2016	5563			Concurso publico para a prestação de serviços de licenciamento e fiscalização de inst. de armazenamento de produtos de petróleo e instalação de postos de abastecimento de combustíveis	9015.020220	9017	01-2016	12-2017	4.000,00	3.000,00	4.000,00	3.000,00	10.000,00					
01	005	2016	5564			Concurso publico para a prestação de serviços no âmbito da inspeção de elevação (ascensores, montacargas, escadas e tapetes/rolantes/instalações)	9015.020220	9017	01-2016	12-2018	46.000,00	9.000,00	46.000,00	9.000,00	50.000,00					
01	005	2016	5569			Contratos de Prestação de Serviços em Regime de Tarefa ou Avença (Profissão Livre)(Rechos Verdes)	9002.010107	9002	01-2016	12-2018	539.034,00	550.015,76	539.034,00	550.015,76	395.000,00	65.000,00				
01	005	2016	5572			Comparticipações Financeiras	9008.040701	9008	01-2016	12-2016	7.000,00	7.000,00	7.000,00	7.000,00						
01	005	2016	5579			Recuperação de dívidas de terceiros ao Município	9001.020214	9001	09-2016	12-2017	37.301,00	37.301,00	37.301,00	37.301,00	590.400,00					
01	005	2016	6001			Aquisição de Serviços Diversos	9015.06020305	9015	01-2016	12-2017	150.000,00	179.354,00	150.000,00	179.354,00						
01	005	2016	6002			Aquisição de Bens	9001.020121	9001	01-2016	12-2017	150.000,00	231.636,00	150.000,00	231.636,00						
01	005	2016	6003			Aquisição de Serviços diversos	9001.020225	9001	09-2016	12-2017	191.250,00	191.250,00	191.250,00	191.250,00	300.000,00					
01	006					EMPRÉSTIMOS			02-2017	02-2017	7.729.172,00	39.367.850,12	7.729.172,00	39.367.850,12	7.965.257,00	7.511.103,00	7.349.270,00	36.207.188,00	31.638.678,12	
01	006	2016	5571			Empréstimos MLP			02-2017	02-2017	7.729.172,00	39.367.850,12	7.729.172,00	39.367.850,12	7.965.257,00	7.511.103,00	7.349.270,00	36.207.188,00	31.638.678,12	
01	006	2016	5571	1		Amortizações	0101.006003	9001	01-2016	12-2026	6.259.130,00	37.730.409,00	6.259.130,00	37.730.409,00	6.259.346,00	6.361.804,00	33.390.269,00	31.471.279,00		
01	006	2016	5571	2		Juros	0101.03010302	9001	01-2016	12-2026	1.148.633,00	1.203.916,00	1.148.633,00	1.203.916,00	1.027.389,00	906.423,00	784.735,00	2.286.294,00	55.293,00	
01	006	2016	5571	3		Comissões	0101.030601	9001	01-2016	12-2021	321.409,00	433.525,12	321.409,00	433.525,12	282.522,00	242.876,00	202.730,00	530.635,00	112.116,12	



Município do Seixal

Modificações: GOP - Grandes Opções do Plano

 Ano: 2016
 Alteração N.º: 18
 Revisão N.º: 2

Obj. Prog	Projeto	Aç. Sub ac.	Ano	N.º	Designação	Rubrica	Classificação Org / Económica	Resp.	Datas (Início-Fim)		2016			Anos Seguintes			Modificação (f)-(d)-(c)		
									Início	Fim	Total		Financiamento Definido		2017	2018		2019	Outros
											Dotação Atual (a)=(g)+f)	Dotação Corrigida (b)=(g)+f)	Dotação Atual (c)	Dotação Corrigida (d)					
01	007				DESCENTRALIZAÇÃO FREGUESIAS				02-2017	02-2017	1.608.316,00	1.527.316,00	1.527.316,00	1.578.316,00				-81.000,00	
01	007	2016	5077		Juntas de Freguesia - Acordos de execução (capital)		0103.08050102	0103	01-2016	12-2017	436.940,00	436.940,00	436.940,00	436.940,00					
01	007	2016	5078		Juntas Freguesia - Contratos interadministrativos		0103.08050102	0103	01-2016	12-2017	808.634,00	808.634,00	808.634,00	808.634,00					
01	007	2016	5079		Juntas de Freguesia - Extensão		0103.08050102	0103	01-2016	12-2017	180.000,00	49.000,00	180.000,00	49.000,00					
01	007	2016	5570		Juntas de Freguesia - Acordos de Execução (corrente)		0103.04050102	0103	01-2016	12-2017	182.742,00	182.742,00	182.742,00	182.742,00					
01	008				TRANSFERÊNCIAS PARA INSTITUIÇÕES DIVERSAS				02-2017	02-2017	268.889,00	274.193,00	268.889,00	274.193,00				5.304,00	
01	008	2016	5060		AMRS - Ass. Municípios Região Setúbal		9008.08050104	9001	01-2016	12-2017	218.000,00	222.854,00	218.000,00	222.854,00				218.000,00	
01	008	2016	5063		ANMP - Ass. Nac. Municípios Portugueses		9008.08050104	9008	01-2016	12-2017	5.889,00	5.889,00	5.889,00	5.889,00				6.000,00	
01	008	2016	5064		Área Metropolitana de Lisboa		9008.08050104	9008	01-2016	12-2017	30.000,00	30.000,00	30.000,00	30.000,00				30.000,00	
01	008	2016	5067		Associação Miatan Parque		9008.08050104	9008	01-2016	12-2017	15.000,00	15.000,00	15.000,00	15.000,00				15.000,00	
01	008	2016	5576		Quota Anual - APDA		9035.06020305	9035	01-2016	12-2016	450,00	450,00	450,00	450,00				450,00	
01	010				INSTALAÇÕES MUNICIPAIS				02-2017	02-2017	1.190.413,00	1.520.983,88	1.190.413,00	1.520.983,88				5.090.531,00	
01	010	2013	6009		Aquisição de bens e serviços		9030.020121	9001	01-2013	12-2016	1.500,00	1.500,00	1.500,00	1.500,00				330.580,88	
01	010	2014	161		Revisão de preços das empenhadas a decorrer		9015.07010413	9001	01-2014	12-2017	29.923,00	29.923,00	29.923,00	29.923,00					
01	010	2014	600		Trabalhos de Manutenção e Beneficência		9001.070115	9001	01-2015	12-2017	8.285,00	8.125,10	8.285,00	8.125,10				-159,90	
01	010	2014	5255		Manutenção geral e conservação das instalações dos SCCMS e SOCMS, incluindo prestações de serviço, aquisições de materiais, etc.		9030.020203	9001	01-2014	12-2016	385,00	385,00	385,00	385,00					
01	010	2014	5349		Parque Subterráneo Municipal de Miraflores				02-2017	02-2017	2.337,00	2.337,00	2.337,00	2.337,00					
01	010	2014	5349	2	Manutenção do Parque		9030.020203	9001	01-2014	12-2016	2.337,00	2.337,00	2.337,00	2.337,00					
01	010	2014	6001		Aquisição de Bens e Serviços		9001.020121	9001	01-2015	12-2017	20.033,00	10.029,87	20.033,00	10.029,87				-10.003,13	
01	010	2014	8001		Aquisição de Bens e Serviços		9001.020121	9001	05-2015	12-2016	13.423,00	0,09	13.423,00	0,09				-13.428,91	
01	010	2015	840		Manutenção de instalações - Reforço/Adaptação de infraestruturas inerente à reorganização funcional dos SOCMS		9030.07010301	9001	05-2015	12-2016	780,00	780,00	780,00	780,00					
01	010	2015	5052		Fornecimento de gás				02-2017	02-2017	59.095,00	14.202,57	59.095,00	14.202,57				-44.892,43	
01	010	2015	5052	1	Equipamentos Desportivos		9025.02010299	9001	01-2015	12-2016	22.983,00		22.983,00					-22.983,00	
01	010	2015	5052	2	Instalações Educativas		9020.02010299	9001	01-2015	12-2016	18.066,00	5.257,08	18.066,00	5.257,08				-12.808,92	
01	010	2015	5052	3	Outras instalações		9030.02010299	9001	01-2015	12-2017	18.046,00	8.945,49	18.046,00	8.945,49				-9.100,51	
01	010	2015	5075		Manutenção do Parque Subterráneo Municipal de Miraflores		9030.020203	9001	01-2015	12-2016	42.900,00	38.699,35	42.900,00	38.699,35				-4.200,65	
01	010	2015	5611		Manutenção Geral e Conservação das Instalações SCCMS e SOCMS				02-2017	02-2017	2.038,00	347,14	2.038,00	347,14				-1.688,86	
01	010	2015	5611	1	Manutenção		9030.020201	9001	01-2015	12-2016	1.661,00	347,14	1.661,00	347,14				-1.313,86	
01	010	2015	5611	2	Conservação		9030.020203	9001	01-2015	12-2016	375,00		375,00					-375,00	
01	010	2015	7077		Funcionamento do Parque Subterráneo Municipal de Miraflores		9030.020201	9001	05-2015	12-2017	2.436,00	2.436,00	2.436,00	2.436,00					
01	010	2015	7286		Manutenção de instalações - Aquisição Serviços Engenharia Mecânica para Manutenção		9030.020220	9001	05-2015	12-2016	19.727,00	19.728,00	19.727,00	19.728,00				1,00	



Município do Seixal

Modificações: GOP - Grandes Opções do Plano

Ano: 2016

Alteração N.º: 18

Revisão N.º: 2

Obj.	Proj.	Ano	Projeto	Ac. Sub ac.	Designação	Classificação	Resp.	Datas (mês-ano)		Total	2016			Anos Seguintes			Modificação (+/-)									
								Org.	Económica		Início	Fim	Dotação Atual (a)=(c)+(e)	Dotação Corrigida (b)=(a)+(f)	Financiamento Definido			Financiamento Não Definido (e)	2017	2018	2019	Outros				
															Dotação Atual (c)	Dotação Corrigida (d)							2016	2017	2018	2019
01	010	2015	7273		Manutenção de Instalações - Manutenção Equipamentos Chillers dos SOCMS	9030.020219	9001	05-2015	12-2016	1.025,00		1.025,00						-1.025,00								
01	010	2015	7277		Manutenção das Instalações - Manutenção e Conservação Geral das Instalações	9030.020201	9001	05-2015	12-2016	431,00		431,00							-431,00							
01	010	2015	7611		Manutenção Geral e Conservação das Instalações SCCMS e SOCMS		02-2017	02-2017		2.436,00		2.436,00														
01	010	2015	7611	1	Manutenção	9030.020201	9001	05-2015	12-2016	2.436,00		2.436,00														
01	010	2015	7636		Manutenção anual obrigatória do parque de edifícios municipais	9030.020219	9001	05-2015	12-2016	3.344,00		3.344,00														
01	010	2016	115		Eros e omissões das empreitadas em curso	9015.07010307	9017	01-2016	12-2017	10.000,00		10.000,00		4.000,00					-6.000,00							
01	010	2016	116		Trabalhos a mais de empreitadas públicas em curso	9015.07010307	9022	01-2016	12-2017	10.000,00		10.000,00		9.000,00					-1.000,00							
01	010	2016	117		Análise Estrutural de Edifícios a Recuperar	9015.07010307	9017	01-2016	12-2017	5.000,00		5.000,00		4.000,00					-1.000,00							
01	010	2016	118		Revisão de preços das empreitadas a decorrer	9015.07010413	9017	01-2016	12-2017	10.000,00		10.000,00		4.000,00					-6.000,00							
01	010	2016	119		Adaptação das instalações de gás à nova legislação	9015.07010413	9017	01-2016	12-2017	3.000,00		3.000,00		1.000,00					-2.000,00							
01	010	2016	120		Adaptação das instalações elétricas à nova legislação e manutenção	9015.07010410	9017	01-2016	12-2017	3.000,00		3.000,00		2.000,00					-1.000,00							
01	010	2016	123		Valorização de Equipamentos municipais	9015.07010307	9017	01-2016	12-2017	50.000,00		50.000,00		300.000,00					250.000,00							
01	010	2016	130		Levantamento de Edifícios a Recuperar	9015.07010307	9017	01-2016	12-2017	2.000,00		2.000,00		950,00					-1.050,00							
01	010	2016	132		Manutenção de Instalações - Reforço/Adaptação de infraestruturas inerente à reorganização funcional dos SOCMS	9030.07010301	9032	01-2016	12-2017	2.500,00		2.500,00		2.517,00					17,00							
01	010	2016	135		Aquisição de máquinas e outros equipamentos de limpeza para limpeza dos SOCMS por Administração Direta	9030.070207	9032	01-2016	12-2017	3.000,00		3.000,00		6.302,00					3.302,00							
01	010	2016	138		Execução ou remodelação de instalações e equipamentos	9030.07010301	9032	01-2016	12-2017	30.000,00		30.000,00		18.440,00					-11.560,00							
01	010	2016	139		Obras para melhoria de eficiência energética de instalações e equipamentos elétricos	9030.07010301	9032	01-2016	12-2017	15.000,00		15.000,00		14.000,00					-1.000,00							
01	010	2016	206		Requalificação Mercado Municipal - Cruz de Pau - 1ª Fase	9015.07010303	9017	01-2016	12-2017	5.000,00		5.000,00		5.000,00					5.000,00							
01	010	2016	208		Requalificação da Creche ASSITAS	9015.07010304	9017	01-2016	12-2017	5.000,00		5.000,00		5.000,00					5.000,00							
01	010	2016	209		Loja Municipal de Fêmão Ferro	9010.07010301	9011	01-2016	12-2016	5.000,00		5.000,00		5.000,00					5.000,00							
01	010	2016	221		Loja do Cidadão	9008.07010301	9001	09-2016	12-2017	1.000,00		1.000,00		1.000,00					1.000,00							
01	010	2016	600		Trabalhos de Manutenção e Beneficiação	9001.070115	9001	01-2016	12-2018	57.733,00		57.733,00		144.033,00					86.300,00							
01	010	2016	5073		Fornecimento de Gás		02-2017	02-2017		219.800,00		219.800,00		347.944,26					128.144,26							
01	010	2016	5073	1	Equipamentos desportivos	9025.02010299	9027	01-2016	12-2017	125.000,00		125.000,00		249.000,00					124.000,00							
01	010	2016	5073	2	Instalações Educativas	9020.02010299	9021	01-2016	12-2017	54.800,00		54.800,00		58.944,26					4.144,26							
01	010	2016	5073	3	Outras instalações	9030.02010299	9032	01-2016	12-2017	40.000,00		40.000,00		40.000,00					40.000,00							
01	010	2016	5292		Inspeções periódicas às instalações de gás	9015.020220	9017	01-2016	12-2017	3.000,00		3.000,00		1.859,00					-1.141,00							
01	010	2016	5302		Manutenção geral e conservação das instalações SCCMS e SOCMS		02-2017	02-2017		40.000,00		40.000,00		49.899,00					9.899,00							
01	010	2016	5302	1	Manutenção	9030.020201	9032	01-2016	12-2017	20.000,00		20.000,00		19.000,00					-1.000,00							
01	010	2016	5302	2	Conservação	9030.020201	9032	01-2016	12-2017	20.000,00		20.000,00		30.899,00					10.899,00							



Município do Seixal

Modificações: GOP - Grandes Opções do Plano

Ano: 2016

Alteração N.º: 18

Revisão N.º: 2

Obj	Prog	Projeto	Ano	Sub-projeto	Designação	Classificação	Resp.	Datas (mês-ano)		Total	2016		Anos Seguintes			Modificação (H)				
								Org	Económica		Início	Fim	Dotação Atual (a)=(c)+(e)	Dotação Corrigida (b)=(a)+(f)	Financiamento Definido		Financiamento Não Definido			
															Dotação Atual (c)		Dotação Corrigida (d)	2017	2018	2019
01	010	2016	5303		Manutenção de instalações - Contrato aquisição Serviços Engenharia Iluminar para Manutenção	9030 020220	9032	01-2016	12-2019	16.913,00	16.913,00	16.913,00	33.826,00	33.826,00		33.826,00				
01	010	2016	5305		Manutenção de instalações - Contrato aquisição Serviços Engenharia Electotécnica para Manutenção	9030 020220	9032	01-2016	12-2019	11.275,00	80,00	11.275,00	80,00	33.826,00	33.826,00	33.826,00		-11.195,00		
01	010	2016	5307		Manutenção de instalações - Contrato Manut. Equipamentos Chillers dos SOCMS	9030 020219	9032	01-2016	12-2017	1.500,00	500,00	1.500,00	500,00	4.000,00	4.000,00	4.000,00		-1.000,00		
01	010	2016	5309		Manutenção de instalações - Auditoria externa sobre comportamento estrutural dos SOCMS	9030 020214	9032	01-2016	12-2017	7.500,00	13.160,50	7.500,00	13.160,50	20.000,00	20.000,00	20.000,00		5.680,50		
01	010	2016	5311		Manutenção das instalações - Manutenção e Conservação Geral das Instalações	9030 020201	9032	01-2016	12-2017	5.000,00	4.000,00	5.000,00	4.000,00	20.000,00	20.000,00	20.000,00		-1.000,00		
01	010	2016	5321		Reparação de avarias/Substituição de peças e outros componentes de máquinas	9030 020220	9032	01-2016	12-2017	1.000,00	1.000,00	1.000,00	1.000,00	1.500,00	1.500,00	1.500,00				
01	010	2016	5323		Aquisição de consumíveis para máquinas de limpeza que não sejam material de stock	9030 020225	9032	01-2016	12-2017	1.000,00	1.000,00	1.000,00	1.000,00	1.500,00	1.500,00	1.500,00				
01	010	2016	5325		Sinálética dos equipamentos de segurança e evacuação, na âmbito do SGE	9030 020121	9032	01-2016	12-2017	2.000,00	2.000,00	2.000,00	2.000,00	10.000,00	10.000,00	10.000,00				
01	010	2016	5327		Manutenção anual obrigatória do parque de extintores dos edifícios municipais	9030 020220	9032	01-2016	12-2017	5.000,00	6.175,00	5.000,00	6.175,00	10.000,00	10.000,00	10.000,00		1.175,00		
01	010	2016	5328		Projectos e licenciamento de instalações e equipamentos	9030 020214	9032	01-2016	12-2017	5.000,00	7.153,00	5.000,00	7.153,00	11.250,00	11.250,00	11.250,00		2.153,00		
01	010	2016	5381		Vigilância e Portarias - SOCMS	9030 020218	9032	01-2016	12-2019	120.000,00	93.324,00	120.000,00	93.324,00	174.000,00	174.000,00	174.000,00		-26.676,00		
01	010	2016	5382		Vigilância e Portarias - SOCMS	9030 020218	9032	01-2016	12-2019	90.000,00	90.000,00	90.000,00	90.000,00	166.641,00	166.641,00	166.641,00		-90.000,00		
01	010	2016	5383		Vigilância de instalações Municipais	9030 020218	9032	01-2016	12-2019	100.000,00	144.612,00	100.000,00	144.612,00	300.000,00	300.000,00	300.000,00		44.612,00		
01	010	2016	5384		Limpeza de instalações Municipais	9030 020202	9032	01-2016	12-2019	150.000,00	170.859,00	150.000,00	170.859,00	392.988,00	392.988,00	392.988,00		20.859,00		
01	011				ASSEMBLEIA MUNICIPAL			02-2017	02-2017	31.150,00	23.011,45	31.150,00	23.011,45	54.939,00	5.720,00	5.720,00		-8.147,55		
01	011	2015	7239		Prestação de serviços de Auditoria Externa para Certificação Legal de Contas	0104 020220	9001	05-2015	12-2018	17.150,00	12.011,45	17.150,00	12.011,45	11.439,00	11.439,00	11.439,00		-5.147,55		
01	011	2016	121		Obras de manutenção e valorização do edifício	0104 07010307	0104	01-2016	12-2017	3.500,00	2.500,00	3.500,00	2.500,00	15.000,00	15.000,00	15.000,00		-1.000,00		
01	011	2016	122		Aquisição de mobiliário	0104 070109	0104	01-2016	12-2017	750,00	750,00	750,00	750,00	5.000,00	5.000,00	5.000,00				
01	011	2016	5293		Subsidio de transporte	0104 020213	0104	01-2016	12-2017	5.000,00	4.000,00	5.000,00	4.000,00	16.000,00	16.000,00	16.000,00		-1.000,00		
01	011	2016	5294		Material de Escritório	0104 020108	0104	01-2016	12-2017	500,00	500,00	500,00	500,00	1.000,00	1.000,00	1.000,00				
01	011	2016	5296		Material de consumo hoteleiro	0104 020113	0104	01-2016	12-2017	500,00	500,00	500,00	500,00	1.000,00	1.000,00	1.000,00				
01	011	2016	5297		Deslocações e estadias	0104 020113	0104	01-2016	12-2017	750,00	750,00	750,00	750,00	1.000,00	1.000,00	1.000,00				
01	011	2016	5298		Seminários, exposições e similares	0104 020216	0104	01-2016	12-2017	500,00	500,00	500,00	500,00	500,00	500,00	500,00				
01	011	2016	5299		Publicidade	0104 020217	0104	01-2016	12-2017	500,00	500,00	500,00	500,00	500,00	500,00	500,00				
01	011	2016	5300		Outros trabalhos especializados (enquadramento, transições, etc)	0104 020220	0104	01-2016	12-2017	1.500,00	500,00	1.500,00	500,00	3.000,00	3.000,00	3.000,00		-1.000,00		
01	011	2016	5301		Livros e documentação técnica	0104 020118	0104	01-2016	12-2017	500,00	500,00	500,00	500,00	500,00	500,00	500,00				
02	001				PLANEAMENTO E DESENVOLVIMENTO ECONOMICO			02-2017	02-2017	2.175.060,00	1.784.669,72	2.175.060,00	1.784.669,72	3.511.373,00	1.188.150,00	1.188.150,00		-390.390,28		
02	001				PROGRAMAS DE DESENVOLVIMENTO TURISTICO			02-2017	02-2017	9.374,00	9.642,64	9.374,00	9.642,64	9.874,00	9.874,00	9.874,00		-31,36		
02	001	2014	5001		Estração Náutica da Baía do Seixal			02-2017	02-2017	10,00	10,00	10,00	10,00	10,00	10,00	10,00		-10,00		
02	001	2014	5001	3	Taxas de utilização de recursos hídricos (APL)	9005 060201	9001	01-2014	12-2016	10,00	10,00	10,00	10,00	10,00	10,00	10,00		-10,00		

Município do Seixal

Modificações: GOP - Grandes Opções do Plano

Obj.º	Prog.º	Projeto	Sub- ac.º	Designação	Classificação	Resp.	Data (mês-ano)		Total	2016			Anos Seguintes			Modificação (f)-(d)+(c)									
							Org.º	Económica		Início	Fim	Doação Actual (a)=(c)+(e)	Doação Corrigida (b)=(a)+(f)	Doação Actual (c)	Doação Corrigida (d)		Financiamento Não Definido (e)	2017	2018	2019	Outros				
																						Rubrica		Despesas	
02	001	2015	181	Estação Náutica Baía do Seixal			02-2017	02-2017	2.517,00	529,21	2.517,00	529,21						-1.987,79							
02	001	2015	181	Gestão e Manutenção	9005.06020305	9001	01-2015	12-2017	675,00	232,44	675,00	232,44						-442,56							
02	001	2015	181	Taxas de utilização de recursos hídricos (APL)	9005.060201	9001	01-2015	12-2016	1.842,00	296,77	1.842,00	296,77						-1.545,23							
02	001	2015	881	Estação Náutica Baía do Seixal			02-2017	02-2017	7.447,00	9.113,43	7.447,00	9.113,43						1.666,43							
02	001	2015	881	Gestão e Manutenção	9005.06020305	9001	05-2015	12-2017	6.909,00	9.038,00	6.909,00	9.038,00						2.129,00							
02	001	2015	881	Taxas de utilização de recursos hídricos (APL)	9005.060201	9001	05-2015	12-2016	538,00	75,43	538,00	75,43						-462,57							
02	002			ESTUDOS E DESENVOLVIMENTO ECONÓMICO			02-2017	02-2017	160.055,00	236.000,08	160.055,00	236.000,08			998.100,00	163.150,00		75.945,08							
02	002	2015	745	Implementação/Manutenção de Sinalética direcional	9015.07010409	9001	05-2015	12-2016	117,00		117,00							-117,00							
02	002	2015	7350	Projeto Arco Ribeirinho Sul - BRODISE H2020 - outros custos diretos	9005.020214	9001	05-2015	12-2016	438,00	35,08	438,00	35,08						-402,92							
02	002	2016	38	Sondagens geotécnicas	9015.07010413	9016	01-2016	12-2017	3.000,00	10.000,00	3.000,00	10.000,00			5.000,00			7.000,00							
02	002	2016	39	Projetos de especialidades			02-2017	02-2017	6.000,00	37.000,00	6.000,00	37.000,00			200.000,00			31.000,00							
02	002	2016	39	Projetos de especialidades	9015.07010413	9016	01-2016	12-2017	3.000,00	37.000,00	3.000,00	37.000,00			100.000,00			34.000,00							
02	002	2016	39	Acústica, segurança, térmica e incêndios	9015.07010413	9016	01-2016	12-2017	3.000,00		3.000,00				100.000,00			-3.000,00							
02	002	2016	42	Implementação/Manutenção de Sinalética direcional	9015.07010409	9016	01-2016	12-2017	10.000,00	13.927,00	10.000,00	13.927,00			50.000,00			3.927,00							
02	002	2016	44	Aquisição de equipamento para instalação de quiosques sezonais	9015.070111	9016	01-2016	12-2017	5.000,00	931,00	5.000,00	931,00			15.000,00			-4.069,00							
02	002	2016	46	Estacionadores de bicicletas - 2ª Fase	9015.070115	9016	01-2016	12-2017	2.000,00	1.000,00	2.000,00	1.000,00			10.000,00			-1.000,00							
02	002	2016	192	Instalação de Assinalamento Marítimo	9005.07010409	9005	01-2016	12-2017	5.000,00	25,00	5.000,00	25,00			80.000,00			-4.975,00							
02	002	2016	193	Núcleo de Náutica de Recreio do Seixal	9005.07010401	9005	01-2016	12-2017	1.000,00	25,00	1.000,00	25,00			129.000,00			-975,00							
02	002	2016	194	Polo Náutico-Turístico da Ponta dos Corvos	9005.07010401	9005	01-2016	12-2017	1.000,00	775,00	1.000,00	775,00			100.000,00			-225,00							
02	002	2016	5082	Estudo de renaturalização do rio Judeu e requalificação das suas margens	9015.020214	9016	01-2016	12-2018	1.000,00	1.000,00	1.000,00	1.000,00			15.000,00			-7.500,00							
02	002	2016	5086	Iluminações de Natal 2016	9015.020225	9016	01-2016	12-2017	7.500,00		7.500,00				15.000,00			-7.500,00							
02	002	2016	5407	Incubadora de empresas Baía do Seixal			02-2017	02-2017	3.500,00	2.500,00	3.500,00	2.500,00			16.000,00	4.000,00		-1.000,00							
02	002	2016	5407	Gestão e manutenção	9005.020201	9005	01-2016	12-2018	2.000,00	2.000,00	2.000,00	2.000,00			11.000,00	3.000,00		-1.000,00							
02	002	2016	5407	Projetos e ações de dinamização	9005.020217	9005	01-2016	12-2018	1.500,00	500,00	1.500,00	500,00			5.000,00	1.000,00		-1.000,00							
02	002	2016	5419	Ações de valorização do tecido económico e criação de emprego	9005.020225	9005	01-2016	12-2018	1.000,00	1.000,00	1.000,00	1.000,00			5.000,00	2.500,00		-1.500,00							
02	002	2016	5422	Ações de Captação de Investimento	9005.020225	9005	01-2016	12-2018	5.000,00	39.762,00	5.000,00	39.762,00			5.500,00	12.500,00		34.762,00							
02	002	2016	5423	Ações de dinamização de desenvolvimento económico local - Parcerias	9005.020225	9005	01-2016	12-2018	1.500,00	1.800,00	1.500,00	1.800,00			7.900,00	500,00		300,00							
02	002	2016	5429	Ações de Valorização dos Parques de Atividades Económicas	9005.020225	9005	01-2016	12-2018	10.000,00	25,00	10.000,00	25,00			20.000,00	1.000,00		-9.975,00							
02	002	2016	5430	Projeto Arco Ribeirinho Sul	9005.020214	9005	01-2016	12-2018	1.000,00	33.419,00	1.000,00	33.419,00			50.000,00	10.000,00		32.419,00							
02	002	2016	5431	Programa SUDOE - Candidatura Network for FabLabs	9005.020220	9005	01-2016	12-2018	35.000,00	227,00	35.000,00	227,00			75.000,00	70.000,00		-34.773,00							
02	002	2016	5432	Programa ERASMIUS H2020: deslocações	9005.020213	9005	01-2016	12-2017	1.500,00	500,00	1.500,00	500,00			1.900,00			-1.000,00							





Município do Seixal

Modificações: GOP - Grandes Opções do Plano

Ano: 2016

Alteração N.º: 18

Revisão N.º: 2

Obj. Proj	Ano	Projeto	Ac. Sub ac.	Designação	Classificação Orig. Económica	Resp.	Datas (mês-ano)		Total			Anos Seguintes			Modificação (H)			
							Início	Fim	Dotação Atual (a)+(c)+(e)	Dotação Corrigida (b)=(a)+(f)	Financiamento Definido		Financiamento Não Definido (e)	2017		2018	2019	Outros
											Dotação Atual (c)	Dotação Corrigida (d)						
02	02	2016	5435	Programa ERASMUS+ H2020: Auditoria	9005.020220	9005	01-2016	12-2017	1.000,00	500,00	1.000,00	500,00	1.000,00	1.000,00	500,00	-500,00		
02	02	2016	5437	Estação Náutica Baía do Seixal	9005.06020305	9005	02-2017	02-2017	20.000,00	70.000,00	20.000,00	70.000,00	90.000,00	40.000,00	50.000,00	50.000,00		
02	02	2016	5437	Gestão, Manutenção e Qualificação	9005.06020305	9005	01-2016	12-2018	10.000,00	61.000,00	10.000,00	61.000,00	85.000,00	35.000,00	51.000,00	51.000,00		
02	02	2016	5437	Ações de Promoção e Divulgação	9005.020217	9005	01-2016	12-2018	10.000,00	9.000,00	10.000,00	9.000,00	5.000,00	5.000,00	-1.000,00	-1.000,00		
02	02	2016	5442	Taxas de utilização de recursos hídricos (APL)	9005.060201	9005	01-2016	12-2018	6.000,00	6.000,00	6.000,00	6.000,00	6.100,00	6.150,00	6.150,00	6.150,00		
02	02	2016	5457	Desenvolvimento e Promoção do Turismo	9005.020225	9005	02-2017	02-2017	30.500,00	13.529,00	30.500,00	13.529,00	61.500,00	1.500,00	-16.971,00	-16.971,00		
02	02	2016	5457	Ações de apoio e dinamização da gastronomia e restaurantes locais	9005.020225	9005	01-2016	12-2018	500,00	25,00	500,00	25,00	500,00	500,00	475,00	-475,00		
02	02	2016	5457	Ações de apoio e dinamização do artesanato local	9005.020225	9005	01-2016	12-2018	5.000,00	3.354,00	5.000,00	3.354,00	1.000,00	1.000,00	-1.646,00	-1.646,00		
02	02	2016	5457	Promoção turística do Concelho	9005.020217	9005	01-2016	12-2017	15.000,00	6.125,00	15.000,00	6.125,00	10.000,00	10.000,00	8.875,00	-8.875,00		
02	02	2016	5457	Projeto apoio pescadores Seixal	9005.020220	9005	01-2016	12-2017	10.000,00	4.025,00	10.000,00	4.025,00	50.000,00	50.000,00	5.975,00	5.975,00		
02	02	2016	5558	Projeto Arco Ribeirinho Sul - BRODISE H2020 - outros custos diretos	9005.020214	9005	01-2016	12-2017	1.000,00	1.000,00	1.000,00	1.000,00	20.000,00	20.000,00	20.000,00	20.000,00		
02	02	2016	5559	Projeto Arco Ribeirinho Sul - BRODISE H2020 - custos diretos de subcontratação	9005.020214	9005	01-2016	12-2017	1.000,00	1.000,00	1.000,00	1.000,00	20.000,00	20.000,00	20.000,00	20.000,00		
02	03	2008	260	VALOR BAIA SEIXAL- PROG. REGEN. FTE RIBEIRINHAS	9015.07010413	9001	02-2017	02-2017	2.005.031,00	1.539.027,00	2.005.031,00	1.539.027,00	2.513.273,00	1.025.000,00	-468.004,00	-468.004,00		
02	03	2008	260	Piano Pomeror - Baía Sul	9015.07010413	9001	01-2008	12-2017	1.008,00	1.008,00	1.008,00	1.008,00	44.140,00	44.140,00	44.140,00	44.140,00		
02	03	2009	303	Valorização da Frente Ribeirinha	9015.07030313	9001	02-2017	02-2017	100,00	12.141,00	100,00	12.141,00	12.853,00	12.853,00	12.041,00	12.041,00		
02	03	2009	303	Passo Ribeirinho do Seixal - OREN - Assistência Técnica	9015.07030313	9001	01-2009	12-2018	100,00	12.141,00	100,00	12.141,00	12.853,00	12.853,00	12.041,00	12.041,00		
02	03	2012	89	Implementação do Destino Náutico Baía do Seixal- OREN	9005.070113	9001	01-2012	12-2017	500,00	500,00	500,00	500,00	154.500,00	154.500,00	-500,00	-500,00		
02	03	2012	90	Problema do Passeio Ribeirinho do Seixal Infra-estruturas e Qualificação do Espaço Público-Obra OREN	9005.07030313	9001	01-2012	12-2017	1.800.000,00	1.131.000,00	1.800.000,00	1.131.000,00	1.150.000,00	1.150.000,00	-669.000,00	-669.000,00		
02	03	2012	137	Reformulação e Adaptação do Edifício da Casa do Educador/Seixal da UNISSEIXAL-OREN	9005.07010307	9001	01-2012	12-2017	923,00	923,00	923,00	923,00	141.780,00	141.780,00	68.500,00	68.500,00		
02	03	2013	58	Ação integrada de Regeneração e Valorização da Frente Ribeirinha Seixal - Amora - Implementação e Desenvolvimento do Destino Náutico da "Baía do Seixal"- OREN	9005.070113	9001	01-2013	12-2017	50.500,00	119.000,00	50.500,00	119.000,00	119.000,00	119.000,00	119.000,00	119.000,00		
02	03	2015	209	Reformulação e Adaptação do Edifício da Casa do Educador	9015.07010307	9001	01-2015	12-2017	150.000,00	272.995,00	150.000,00	272.995,00	272.995,00	272.995,00	122.995,00	122.995,00		
02	03	2016	5288	Plano de Ação para a reabilitação urbana (PARU)	9015.020201	9017	01-2016	12-2018	1.000,00	1.000,00	1.000,00	1.000,00	1.000.000,00	1.000.000,00	1.000.000,00	1.000.000,00		
02	03	2016	5289	Projeto Dinamização de Núcleos Urbanos Antigos	9015.020220	9017	01-2016	12-2018	1.000,00	1.000,00	1.000,00	1.000,00	10.000,00	25.000,00	25.000,00	25.000,00		
03	03	2016	5289	EDUCAÇÃO	9015.020220	9017	02-2017	02-2017	4.031.372,00	3.595.692,66	4.031.372,00	3.595.692,66	9.900.723,00	800.000,00	500.000,00	-435.679,34	-435.679,34	
03	001	2011	850	EDUCAÇÃO PRÉ-ESCOLAR - REDE PÚBLICA	9020.07010305	9001	02-2017	02-2017	82.983,00	40.097,85	82.983,00	40.097,85	218.400,00	218.400,00	-42.885,15	-42.885,15		
03	001	2015	705	Construção do Jardim de Infância de Vale Milhões	9020.07010305	9001	01-2011	12-2018	9.208,00	9.208,00	9.208,00	9.208,00	9.208,00	9.208,00	9.208,00	9.208,00		
03	001	2015	705	Aquisição de mobiliário pr os jardins de infância	9020.070109	9001	05-2015	12-2016	9.905,00	9.905,00	9.905,00	9.905,00	9.905,00	9.905,00	9.905,00	9.905,00		
03	001	2015	7014	Manutenção dos elevadores das escolas	9020.020219	9001	05-2015	12-2016	960,00	239,85	960,00	239,85	239,85	239,85	-9.905,00	-9.905,00		
03	001	2015	7617	Aquisição de material didático pr os jardins de infância	9020.020120	9001	05-2015	12-2016	7.010,00	7.010,00	7.010,00	7.010,00	7.010,00	7.010,00	-720,15	-720,15		
03	001	2015	7617	Aquisição de material didático pr os jardins de infância	9020.020120	9001	05-2015	12-2016	7.010,00	7.010,00	7.010,00	7.010,00	7.010,00	7.010,00	-7.010,00	-7.010,00		



Município do Seixal

Modificações: GOP - Grandes Opções do Plano

Ano: **2016**
 Alteração N.º: **18**
 Revisão N.º: **2**

Obj.	Proj.	Ano	Projeto	Ac.	Sub ac.	Designação	Classificação Orig./Económica	Resp.	Datas (mês-ano)		Total			2016			Anos Seguintes			Modificação (H)				
									Início	Fim	Dotação Actual (a)=(c)+(e)	Dotação Corrigida (b)=(a)+(f)	Financiamento Definido		Financiamento Não Definido (e)	2017	2018	2019	Outros					
													Dotação Actual (c)	Dotação Corrigida (d)							15.000,00	11.500,00	15.000,00	11.500,00
03	001	2016	180			Conservação e manutenção dos edifícios do pré-escolar	9020/07/010305	9021	01-2016	12-2017						125.000,00				-3.500,00				
03	001	2016	181			Aquisição de mobiliário para os jardins de infância	9020/07/0109	9021	01-2016	12-2017						7.500,00				-12.000,00				
03	001	2016	5418			Contratos de manutenção dos elevadores das escolas	9020/02/0219	9021	01-2016	12-2017						6.000,00				-1.000,00				
03	001	2016	5420			Contratos de manutenção nos sistemas de Ar Condicionado	9020/02/0219	9021	01-2016	12-2017						7.000,00								
03	001	2016	5424			Aquisição de equipamento audiovisual para os jardins de infância	9020/02/0120	9021	01-2016	12-2017						2.000,00				-950,00				
03	001	2016	5425			Aquisição de material didático para os jardins de infância	9020/02/0120	9021	01-2016	12-2017						6.700,00				7.800,00				
03	001	2016	5426			Reparação dos equipamentos diversos para os jardins de infância	9020/02/0203	9021	01-2016	12-2017						51.500,00								
03	001	2016	5427			Aquisição de equipamento audiovisual para as EB	9020/02/0120	9021	01-2016	12-2017						7.500,00				-1.200,00				
03	001	2016	5456			Funcionamento das salas de JI - Participação Financeira	9020/04/0701	9021	01-2016	12-2017						11.000,00				1.200,00				
03	001	2016	5458			Funcionamento das salas de ensino estruturado (Educação Especial) - Participação Financeira	9020/04/0701	9021	01-2016	12-2017						500,00								
03	002					ENSINO BÁSICO			02-2017	02-2017						1.241.059,00				484.199,60				
03	002	2009	33			EB1/JI da Ota de Sto António - Projetos de Especialidades	9020/07/010305	9001	01-2009	12-2018						3.475,00								
03	002	2009	44			Ji da Ota de São Nicolau	9020/07/010305	9001	01-2009	12-2018						100,00				1.000,00				
03	002	2010	59			Construção da EB 1/JI. Sta. Maria do Pinhal	9020/07/010305	9001	01-2010	12-2017						1.000.000,00				40.000,00				
03	002	2011	871			Requalificação do edifício Plano Centenário - EB1 Arentela	9020/07/010305	9001	01-2011	12-2017						13.811,00								
03	002	2013	74			Programa reconversão/ ampliação das escolas e arranjos dos espaços exteriores.			02-2017	02-2017						3.429,00				-2.136,00				
03	002	2013	74	3		Arranjos dos espaços exteriores nas escolas	9020/07/010305	9001	01-2013	12-2016						3.429,00				-2.136,00				
03	002	2015	891			Conservação e manutenção dos edifícios do Ensino Básico - Aquisição de bens e serviços	9020/07/010305	9001	05-2015	12-2016						1.366,00				-1.366,00				
03	002	2015	897			Aquisição de equipamento para cozinha e refeitórios escolares	9020/07/0115	9001	05-2015	12-2016						1.353,00				-1.353,00				
03	002	2016	182			Eficiência energética em equipamentos escolares (EB1/JI)	9020/07/010305	9021	01-2016	12-2018						500,00								
03	002	2016	183			Pintura dos edifícios escolares - Aquisição de bens e serviços	9020/07/010305	9021	01-2016	12-2017						13.500,00				-9.500,00				
03	002	2016	184			Arranjos dos espaços exteriores nas escolas	9020/07/010305	9021	01-2016	12-2017						15.000,00				-12.150,00				
03	002	2016	185			Conservação e manutenção dos edifícios do Ensino Básico - Aquisição de bens e serviços	9020/07/010305	9021	01-2016	12-2017						63.000,00				436.245,00				
03	002	2016	186			Aquisição de equipamentos de segurança	9020/07/0115	9021	01-2016	12-2017						5.000,00				-1.250,00				
03	002	2016	187			Reconversão de espaços físicos e obras de adaptação	9020/07/010305	9021	01-2016	12-2019						5.000,00				-1.250,00				
03	002	2016	188			Elaboração dos planos de segurança das escolas	9020/07/010305	9021	01-2016	12-2017						21.525,00				-1.000,00				
03	002	2016	189			Aquisição de mobiliário para novas construções e repetrechamento (EB)	9020/07/0115	9021	01-2016	12-2017						500,00				19.550,00				
03	002	2016	190			Aquisição de material didático para as EB	9020/07/0109	9021	01-2016	12-2017						500,00				11.950,00				
03	002	2016	191			Aquisição de equipamento para cozinha e refeitórios escolares	9020/07/0115	9021	01-2016	12-2017						1.500,00				14.000,00				



Município do Seixal

Modificações: GOP - Grandes Opções do Plano

Ano: **2016**
 Alteração N.º: **18**
 Revisão N.º: **2**

Obj. Prog.	Projeto	Ac. N.º	Sub-ac.	Designação	Classificação	Resp.	Datas (mês-ano)		2016				Anos Seguintes			Modificação (+/-)		
							Org.	Económica	Início	Fim	Total		Financiamento Definido		Financiamento Não Definido			
											Doação Corrigida (b)=(e)+(f)	Doação Atual (c)	Doação Corrigida (d)	Financiamento Não Definido (e)				
														Doação Atual (a)=(c)+(e)	Doação Corrigida (b)=(e)+(f)		Doação Atual (c)	Doação Corrigida (d)
03	02	2016	212	Ampliação EBI JI de Qta de São António	9020 07010305	9021	01-2016	12-2017	1.000,00	1.000,00	1.000,00	899.000,00				1.000,00		
03	02	2016	213	Ampliação da EBI JI de Aldeia de Paço Pres	9020 07010305	9021	01-2016	12-2017	589,60	589,60	589,60	1.218.000,00				589,60		
03	02	2016	219	Requalificação EBI JI D Nuno Álvares - Miralejo	9020 07010305	9021	01-2016	12-2017	4.000,00	4.000,00	4.000,00	300.000,00				4.000,00		
03	02	2016	5413	Contratos de manutenção dos sistemas de AVAC das escolas	9020 020219	9021	01-2016	12-2017	7.500,00	7.500,00	7.500,00	30.750,00				-7.000,00		
03	02	2016	5421	Aluguer de viaturas	9020 020210	9021	01-2016	12-2017	3.500,00	3.500,00	10.470,00	5.100,00				6.970,00		
03	02	2016	5428	Participação financeira para o apoio à aquisição e manutenção das fotocopiadoras nas EB/JI	9020 040701	9021	01-2016	12-2017	31.000,00	31.000,00	31.000,00	50.250,00						
03	02	2016	5433	Aquisição de material de consumo hoteleiro	9020 020113	9021	01-2016	12-2017	5.000,00	5.000,00	5.000,00	25.000,00				-5.000,00		
03	02	2016	5434	Reparações e manutenções de materiais e equipamentos diversos para as EB/JI	9020 020203	9021	01-2016	12-2017	5.000,00	5.000,00	4.000,00	15.000,00				-1.000,00		
03	02	2016	5436	Reparação do sistema de AVAC	9020 020219	9021	01-2016	12-2017	7.500,00	7.500,00	6.500,00	25.000,00				-1.000,00		
03	02	2016	5439	Aquisição de bens e serviços para as EB	9020 06020305	9021	01-2016	12-2017	5.000,00	5.000,00	2.600,00	25.000,00				-2.400,00		
03	02	2016	5441	Requalificação dos espaços das cozinhas e refeitórios das EB/JI - Aquisição de bens e serviços	9020 06020305	9021	01-2016	12-2017	7.500,00	7.500,00	450,00	20.000,00				-7.050,00		
03	02	2016	5443	Viaturas ao sistema de gás	9020 020220	9021	01-2016	12-2017	5.000,00	5.000,00	4.000,00	11.700,00				-1.000,00		
03	02	2016	5446	Divulgas amovíveis - Aquisição de bens e serviços	9020 020203	9021	01-2016	12-2017	1.500,00	1.500,00	1.000,00	3.500,00				-900,00		
03	02	2016	5448	Ampliação de telheiros e reparações diversas - aquisição de bens e serviços	9020 020203	9021	01-2016	12-2017	1.500,00	1.500,00	500,00	30.000,00				-1.000,00		
03	02	2016	5452	Participação Financeira nas despesas de funcionamento do probrogamento de horário	9020 040701	9021	01-2016	12-2017	1.000,00	1.000,00	1.350,00	1.500,00				350,00		
03	02	2016	5454	Participação Financeira nas despesas de comunicação dos JI	9020 040701	9021	01-2016	12-2017	500,00	500,00	500,00	500,00						
03	02	2016	5459	Participação Financeira nas despesas de comunicação (taxas de telefone) das EB	9020 040701	9021	01-2016	12-2017	10.000,00	10.000,00	14.500,00	30.000,00				4.500,00		
03	03	2016	5465	PLANO EDUCATIVO MUNICIPAL			02-2017	02-2017	82.300,00	116.035,00	82.300,00	120.450,00				33.735,00		
03	03	2016	5465	Programa de Apoio a Projectos de Comunidade Educativa			02-2017	02-2017	7.500,00	12.000,00	7.500,00	12.000,00				4.500,00		
03	03	2016	5465	1 Participação Financeira	9020 040701	9021	01-2016	12-2017	7.500,00	7.500,00	12.000,00	12.000,00				4.500,00		
03	03	2016	5468	Projecto Desfiles de Carnaval			02-2017	02-2017	7.500,00	9.725,00	7.500,00	10.000,00				2.225,00		
03	03	2016	5468	1 Participação Financeira	9020 040701	9021	01-2016	12-2017	7.500,00	9.725,00	7.500,00	10.000,00				2.225,00		
03	03	2016	5472	Programa de Apoio à Imprensa Escolar			02-2017	02-2017	2.000,00	1.400,00	2.000,00	3.000,00				-600,00		
03	03	2016	5472	1 Participação Financeira	9020 040701	9021	01-2016	12-2017	500,00	900,00	500,00	1.000,00						
03	03	2016	5472	2 Aquisição de bens e serviços	9020 06020305	9021	01-2016	12-2017	1.500,00	900,00	1.500,00	2.000,00				-600,00		
03	03	2016	5477	Programa Dança e o Teatro nas Escolas			02-2017	02-2017	8.000,00	8.000,00	8.000,00	16.400,00						
03	03	2016	5477	1 Participação Financeira	9020 040701	9021	01-2016	12-2017	7.500,00	7.500,00	7.500,00	16.000,00						
03	03	2016	5477	2 Aquisição de Bens e Serviços	9020 06020305	9021	01-2016	12-2017	500,00	500,00	500,00	400,00						
03	03	2016	5484	Dia Mundial da Criança			02-2017	02-2017	750,00	50,00	750,00	1.000,00				-700,00		
03	03	2016	5484	1 Aquisição de Bens e Serviços	9020 06020305	9021	01-2016	12-2017	750,00	50,00	750,00	1.000,00				-700,00		



Município do Seixal

Modificações: GOP - Grandes Opções do Plano

Ano: **2016**
Alteração N.º: **18**
Revisão N.º: **2**

Obj. Prog. An.º	Projeto An.º	Sub.º	Ac.º	Sub.º	Designação	Classificação Org. Económica	Resp.	Data (mês-ano)		Total	2016			Anos Seguintes			Modificação (+/-) (f)-(d)-(c)				
								Início	Fim		Dotação Atual (a)=(c)+(e)	Dotação Corrigida (b)=(a)+(f)	Financiamento Definido		2017	2018		2019	Outros		
													Dotação Atual (e)	Dotação Corrigida (d)						Financiamento Não Definido	
																				Dotação Atual (c)	Dotação Corrigida (e)
03	003	2016	5494	1	Programa de Apoio ao Movimento Associativo de Pais e Encarregados de Educação	9020040701	9021	01-2016	12-2017	3.780,00	7.080,00	3.780,00	7.080,00	4.200,00				3.300,00			
03	003	2016	5494	1	Participação Financeira	9020040701	9021	01-2016	12-2017	3.780,00	7.080,00	3.780,00	7.080,00	4.200,00				3.300,00			
03	003	2016	5503	1	Protocolos de cooperação e apoio a Programas de Desenvolvimento com agentes educativos	902006020305	9021	01-2016	12-2017	12.800,00	22.550,00	12.800,00	22.550,00	17.800,00				9.750,00			
03	003	2016	5503	2	Participação Financeira	9020040701	9021	01-2016	12-2017	300,00	50,00	300,00	50,00	300,00				-250,00			
03	003	2016	5503	2	Bolsas de estudo para os alunos residentes no Concelho - Participação Financeira	9020040802	9021	01-2016	12-2017	12.500,00	22.500,00	12.500,00	22.500,00	17.500,00				10.000,00			
03	003	2016	5507	1	Conservatório de Música	9020040701	9021	01-2016	12-2017	1.500,00	1.010,00	1.500,00	1.010,00	4.500,00				-490,00			
03	003	2016	5507	2	Participação Financeira	9020040701	9021	01-2016	12-2017	1.000,00	1.000,00	1.000,00	1.000,00	3.000,00							
03	003	2016	5507	2	Aquisição de Bens e Serviços	902006020305	9021	01-2016	12-2017	500,00	10,00	500,00	10,00	1.500,00				-490,00			
03	003	2016	5520	1	Programa Recepção à Comunidade Educativa	902006020305	9021	01-2016	12-2017	3.000,00	8.600,00	3.000,00	8.600,00	4.000,00				5.600,00			
03	003	2016	5520	1	Aquisição de Bens e Serviços	902006020305	9021	01-2016	12-2017	3.000,00	8.600,00	3.000,00	8.600,00	4.000,00				5.600,00			
03	003	2016	5522	1	Projecto Marcias Populares	9020040701	9021	01-2016	12-2017	11.000,00	12.604,61	11.000,00	12.604,61	19.050,00				1.604,61			
03	003	2016	5522	2	Participação Financeira	9020040701	9021	01-2016	12-2017	10.000,00	11.100,00	10.000,00	11.100,00	17.550,00				1.100,00			
03	003	2016	5522	2	Aquisição de bens	902002021	9021	01-2016	12-2017	1.000,00	1.504,61	1.000,00	1.504,61	1.500,00				504,61			
03	003	2016	5525	1	Feira dos Projetos Educativos	9020040701	9021	01-2016	12-2017	10.000,00	13.545,39	10.000,00	13.545,39	10.000,00				3.545,39			
03	003	2016	5525	2	Participação financeira	9020040701	9021	01-2016	12-2017	1.500,00	1.500,00	1.500,00	1.500,00	1.500,00							
03	003	2016	5525	2	Aquisição de bens e serviços	902006020305	9021	01-2016	12-2017	8.500,00	12.045,39	8.500,00	12.045,39	8.500,00				3.545,39			
03	003	2016	5528	1	Projecto Toca a Rolar	9020040701	9021	01-2016	12-2017	9.000,00	12.500,00	9.000,00	12.500,00	10.000,00				3.500,00			
03	003	2016	5528	1	Participação Financeira	9020040701	9021	01-2016	12-2017	9.000,00	12.500,00	9.000,00	12.500,00	10.000,00				3.500,00			
03	003	2016	5531	1	Aquisição de edições, publicações, documentos gráficos e materiais diversos	902002020	9021	01-2016	12-2017	1.500,00	3.000,00	1.500,00	3.000,00	2.500,00				1.500,00			
03	003	2016	5533	1	Aquisição e concepção da Agenda do Professor	902002020	9021	01-2016	12-2017	3.000,00	3.500,00	3.000,00	3.500,00	4.000,00				500,00			
03	003	2016	5585	1	UCAPES - Participação Financeira	9020040701	9021	01-2016	12-2017	220,00	220,00	220,00	220,00	1.000,00							
03	003	2016	5586	1	Aquisições diversas no âmbito das atividades letivas	902006020305	9021	01-2016	12-2017	750,00	250,00	750,00	250,00	1.000,00				-500,00			
03	005	2014	5476	1	ACÇÃO SOCIAL ESCOLAR	9020020105	9001	01-2014	12-2016	2.572.096,00	1.665.207,21	2.572.096,00	1.665.207,21	2.665.750,00				-906.888,79			
03	005	2015	5001	1	Aquisição de serviços de refeições em refeitórios escolares	9020020210	9001	01-2014	12-2016	225.906,00	3.867,30	225.906,00	3.867,30	2.22.038,70				-22.038,70			
03	005	2015	5001	1	Transportes escolares	9020020210	9001	01-2015	12-2016	53.358,00	33.179,25	53.358,00	33.179,25	20.178,75				-55.895,00			
03	005	2015	7009	1	Subsídio Livros/Material Escolar	9020080701	9001	05-2015	12-2016	55.895,00	55.895,00	55.895,00	55.895,00	680.455,09				-680.455,09			
03	005	2015	7532	1	Aquisição de serviços de refeições em refeitórios escolares	9020020105	9001	05-2015	12-2017	2.095.187,00	1.404.731,91	2.095.187,00	1.404.731,91	40.000,00				55.828,75			
03	005	2016	5387	1	Transportes escolares	9020020210	9021	01-2016	12-2017	70.000,00	125.828,75	70.000,00	125.828,75	40.000,00				55.828,75			
03	005	2016	5394	1	Subsídio Refeição	9020040701	9021	01-2016	12-2017	10.000,00	6.500,00	10.000,00	6.500,00	10.000,00				-3.500,00			
03	005	2016	5396	1	Subsídio Livros/Material Escolar	9020040701	9021	01-2016	12-2017	60.000,00	90.000,00	60.000,00	90.000,00	60.000,00				30.000,00			
03	005	2016	5450	1	Aquisição de serviços de refeições em refeitórios escolares	9020020105	9021	01-2016	12-2018	1.000,00	1.000,00	1.000,00	1.000,00	2.554.000,00							
03	005	2016	5508	1	Ação Social Escolar - Visitas de estudo	9020040701	9021	01-2016	12-2017	750,00	100,00	750,00	100,00	1.750,00				-650,00			



Município do Seixal

Modificações: GOP - Grandes Opções do Plano

Ano: 2016

Alteração N.º: 18

Revisão N.º: 2

Obj. Prog	Projeto	Ac. Sub ac.	Ano N.º	Designação	Classificação	Org. Económica	Resp.	Datas (mês-ano)		Rubrica	2016				Anos Seguintes			Modificação (H+)
								Início	Fim		Financiamento Definido		Financiamento Não Definido (e)	2017	2018	2019	Outros	
											Dotação Atual (a)=c+(e)	Dotação Corrigida (b)=(a)+(f)						
03	006			JUVENITUDE				02-2017	02-2017		48.094,00	52.934,00	48.094,00	65.450,00				-3.840,00
03	006	2015	5575	Centro de Apoio ao Movimento Associativo Juvenil	9020 06203035	9001		02-2017	02-2017		299,00	299,00	299,00					
03	006	2015	5575	Programa anual de animação - Aquisição de bens e serviços	9020 06203035	9001		01-2015	12-2016		299,00	299,00	299,00					
03	006	2015	5578	Oficina da Juventude de Miraflejo	9020 0220203	9001		02-2017	02-2017		95,00	344,00	95,00					-249,00
03	006	2015	5578	Aquisição de bens e serviços	9020 0220203	9001		01-2015	12-2016		95,00	344,00	95,00					-249,00
03	006	2015	5581	Março Jovem Seixal 2015	9020 0220203	9001		02-2017	02-2017		896,00	896,00	896,00					-896,00
03	006	2015	5581	Aquisição de bens e serviços	9020 0220203	9001		01-2015	12-2016		896,00	896,00	896,00					-896,00
03	006	2015	7585	Seixal Feiras 2015	9020 040701	9001		02-2017	02-2017		3.600,00	3.600,00	3.600,00					-3.600,00
03	006	2015	7585	Participações Financeiras	9020 040701	9001		05-2015	12-2016		3.600,00	3.600,00	3.600,00					-3.600,00
03	006	2015	7590	Drive in Arte - Aquisição de Serviços	9020 06203035	9001		05-2015	12-2016		95,00	95,00	95,00					95,00
03	006	2016	5510	Espaço Kapaz - Participação financeira	9020 040701	9021		01-2016	12-2017		5.000,00	5.000,00	6.000,00					1.000,00
03	006	2016	5512	Viajara Seixal em Movimento - Aquisição de bens e serviços	9020 0220203	9021		01-2016	12-2017		500,00	500,00	500,00					300,00
03	006	2016	5514	Apoio Jovens 2016	9020 040701	9021		02-2017	02-2017		11.600,00	11.600,00	12.900,00					1.300,00
03	006	2016	5514	1.ª e 2.ª Fases - Participações Financeiras	9020 040701	9021		01-2016	12-2017		8.100,00	8.100,00	8.600,00					500,00
03	006	2016	5514	1.ª e 2.ª Fases - Aquisições de bens e serviços	9020 06203035	9021		01-2016	12-2017		500,00	500,00	1.050,00					550,00
03	006	2016	5514	1.ª e 2.ª Fases - Participação Financeira - Aluguer de Autocarros	9020 040701	9021		01-2016	12-2017		3.000,00	3.000,00	3.250,00					250,00
03	006	2016	5518	Aesolamex 2015/2016 - Aquisição de bens e serviços	9020 06203035	9021		01-2016	12-2017		1.000,00	1.000,00	380,00					-620,00
03	006	2016	5524	Programa de Apoio às Organizações Juvenis	9020 0220203	9021		02-2017	02-2017		2.100,00	2.100,00	800,00					-1.300,00
03	006	2016	5524	Participações Financeiras	9020 040701	9021		01-2016	12-2017		1.350,00	1.350,00	600,00					-750,00
03	006	2016	5524	Aquisições de bens e serviços	9020 06203035	9021		01-2016	12-2017		750,00	750,00	200,00					-550,00
03	006	2016	5530	Centro de Apoio ao Movimento Associativo Juvenil	9020 06203035	9021		02-2017	02-2017		2.100,00	2.100,00	2.100,00					
03	006	2016	5530	Programa anual de animação - Aquisição de bens e serviços	9020 06203035	9021		01-2016	12-2017		1.250,00	1.250,00	1.250,00					
03	006	2016	5530	Aquisição de bens e serviços	9020 06203035	9021		01-2016	12-2017		850,00	850,00	850,00					
03	006	2016	5535	Espaço Arte Jovem - Programa anual de animação - Aquisição de bens e serviços	9020 06203035	9021		01-2016	12-2017		750,00	750,00	500,00					-250,00
03	006	2016	5537	Oficina da Juventude de Miraflejo	9020 0220203	9021		02-2017	02-2017		1.750,00	1.750,00	1.750,00					
03	006	2016	5537	Programa anual de animação - Aquisição de bens e serviços	9020 06203035	9021		01-2016	12-2017		750,00	750,00	750,00					
03	006	2016	5537	Aquisição de bens e serviços	9020 0220203	9021		01-2016	12-2017		1.000,00	1.000,00	1.000,00					
03	006	2016	5542	24 Horas a Pintar - Aquisição de bens	9020 06203035	9021		01-2016	12-2017		200,00	200,00	200,00					
03	006	2016	5544	Março Jovem Seixal 2016	9020 0220203	9021		02-2017	02-2017		8.300,00	7.450,00	7.450,00					-850,00
03	006	2016	5544	Aquisição de bens e serviços	9020 06203035	9021		01-2016	12-2017		7.800,00	7.450,00	7.450,00					-350,00
03	006	2016	5544	Participações financeiras	9020 040701	9021		01-2016	12-2017		500,00	500,00	500,00					-500,00



Município do Seixal

Modificações: GOP - Grandes Opções do Plano

Ano: 2016

Alteração N.º: 18

Revisão N.º: 2

Obj. Prog	Projeto	Ano	Sub ar.	Designação	Classificação	Resp.	Datas (mês-ano)		Rubrica	2016				Anos Seguintes			Modificação (+/-)					
							Org.	Económica		Início	Fim	Total	Financiamento Definido		Financiamento Não Definido (e)	2017		2018	2019	Outros		
													Dotação Atual (a)=(c)+(e)	Dotação Corrigida (b)=(a)+(f)							Dotação Atual (c)	Dotação Corrigida (d)
03	006	2016	5546	CANTAL - 8.º Festival Interscholas de Talentos Musicais - Aquisição de bens e serviços	9020.06020305	9021	01-2016	12-2017		200,00	200,00	200,00				200,00						
03	006	2016	5547	Festival de Música Moderna de Corros - 26.ª EDIÇÃO - Aquisição de bens e serviços	9020.06020305	9021	04-2016	12-2017		500,00	500,00	500,00				500,00						
03	006	2016	5549	Seixalmoda 2016			02-2017	02-2017		6.000,00	7.350,00	6.000,00	7.350,00				7.500,00			1.350,00		
03	006	2016	5549	1 Aquisição de bens e serviços	9020.06020305	9021	01-2016	12-2017		4.000,00	5.350,00	4.000,00	5.350,00				5.000,00			1.350,00		
03	006	2016	5549	2 Competição financeira	9020.040701	9021	01-2016	12-2017		2.000,00	2.000,00	2.000,00	2.000,00				2.500,00					
03	006	2016	5551	Seixal Férias 2016			02-2017	02-2017		5.000,00	5.000,00	5.000,00	5.000,00				5.000,00					
03	006	2016	5551	1 Competição Financeira	9020.040701	9021	01-2016	12-2017		4.000,00	4.000,00	4.000,00	4.000,00				4.000,00					
03	006	2016	5551	2 Aquisições de bens e serviços	9020.06020305	9021	01-2016	12-2017		1.000,00	1.000,00	1.000,00	1.000,00				1.000,00					
03	006	2016	5553	Todos ao CAMAJI - Aquisição de bens e serviços	9020.06020305	9021	01-2016	12-2017		700,00	200,00	700,00	200,00				700,00			500,00		
03	006	2016	5555	SEIXAL GRAFFITI - Aquisição de bens e serviços	9020.06020305	9021	01-2016	12-2017		2.000,00	2.870,00	2.000,00	2.870,00				5.000,00			870,00		
04	001	2015	5152	CULTURA, PATRIMÓNIO, JUVENTUDE			02-2017	02-2017		680.346,00	1.212.196,87	680.346,00	1.212.196,87				5.070.862,00			531.850,87		
04	001	2015	5152	EDIÇÕES E PUBLICAÇÕES			02-2017	02-2017		5.805,00	5.221,98	5.805,00	5.221,98				25.000,00			-583,02		
04	001	2015	5152	Edição de cantatas, programas e outros materiais de divulgação	9020.020217	9001	01-2015	12-2016		74,00	74,00	74,00	74,00				74,00					
04	001	2015	7152	Edição de cantatas, programas e outros materiais de divulgação	9020.020217	9001	05-2015	12-2016		731,00	147,98	731,00	147,98				25.000,00			-563,02		
04	001	2016	5142	Edição de cantatas, programas e outros materiais de divulgação	9020.020217	9022	01-2016	12-2017		5.000,00	5.000,00	5.000,00	5.000,00									
04	002	2015	790	AUDITORIO MUNICIPAL			02-2017	02-2017		15.612,00	16.749,00	15.612,00	16.749,00				5.000,00			1.137,00		
04	002	2015	790	Manutenção de instalações e equipamentos específicos	9020.07010302	9001	05-2015	12-2016		416,00	416,00	416,00	416,00				227.670,00			-416,00		
04	002	2015	7190	Programa Regular de espetáculos e conferências	9020.020225	9001	05-2015	12-2016		257,00	257,00	257,00	257,00							-257,00		
04	002	2015	7194	Aquisição de serviços	9020.020225	9001	05-2015	12-2016		1.405,00	1.405,00	1.405,00	1.405,00							-1.405,00		
04	002	2016	31	Audatório - Aquisição e montagem de cortina de segurança para-chamizos	9020.07010302	9022	01-2016	12-2017		1.000,00	1.000,00	1.000,00	1.000,00				50.000,00					
04	002	2016	34	Audatório - Implementação do projeto de segurança contra riscos de incêndio	9020.07010302	9022	01-2016	12-2017		1.000,00	1.000,00	1.000,00	1.000,00				50.000,00					
04	002	2016	35	Audatório - Manutenção de instalações e equipamentos específicos	9020.07010302	9022	01-2016	12-2017		1.000,00	1.000,00	1.000,00	1.000,00				50.000,00					
04	002	2016	36	Audatório - Reparação das instalações específicas	9020.07010302	9022	01-2016	12-2017		1.000,00	1.000,00	1.000,00	1.000,00				50.000,00					
04	002	2016	37	Audatório - Aquisição equipamentos/Manutenção de equipamentos léxicos	9020.07010302	9022	01-2016	12-2018		1.000,00	1.000,00	1.000,00	1.000,00				5.000,00			5.000,00		
04	002	2016	5083	Audatório - Manutenção da plataforma elevatória de palco	9020.020203	9022	01-2016	12-2017		1.034,00	1.034,00	1.034,00	1.034,00				5.170,00					
04	002	2016	5096	Audatório - Aquisição de serviços	9020.020225	9022	01-2016	12-2017		7.500,00	10.715,00	7.500,00	10.715,00				17.500,00			3.215,00		
04	003	2013	8	CINEMA S VICENTE			02-2017	02-2017		73.600,00	54.992,00	73.600,00	54.992,00				438.016,00			-18.608,00		
04	003	2013	8	Cinema S. Vicente - Análise estrutural	9015.07010302	9001	01-2013	12-2017		100,00	100,00	100,00	100,00				516,00					
04	003	2016	40	Cinema S. Vicente - Obras de Reparação	9020.07010302	9022	01-2016	12-2017		5.000,00	4.000,00	5.000,00	4.000,00				75.000,00			-1.000,00		
04	003	2016	41	Cinema Sto Vicente - Cobertura	9020.07010302	9022	01-2016	12-2017		40.000,00	27.000,00	40.000,00	27.000,00				200.000,00			-13.000,00		



Município do Seixal

Modificações: GOP - Grandes Opções do Plano

Ano: 2016

Alteração N.º: 18

Revisão N.º: 2

Obj. Prog	Projeto	Ano	Sub ac.	Designação	Classificação Org. Económica	Resp.	Datas (mês-ano)		Total	2016			Anos Seguintes			Modificação (+/-)		
							Início	Fim		Dotação Atual (a)=(c)+(e)	Dotação Corrigida (b)=(a)+(f)	Financiamento Definido		2017	2018		2019	Outros
												Dotação Atual (c)	Dotação Corrigida (d)					
04	003	2016	5084	Cinema S. Vicente - Reparação e manutenção de equipamentos	9020.020203	9022	01-2016	12-2017	1.000,00	1.000,00	1.000,00	50.000,00					-1.000,00	
04	003	2016	5085	Cinema S. Vicente - Plano de segurança - Operacionalização	9020.020214	9022	01-2016	12-2017	5.000,00	4.000,00	4.000,00	25.000,00					-1.000,00	
04	003	2016	5100	Cinema S. Vicente - Programa anual de espetáculos e iniciativas	9020.020225	9022	01-2016	12-2017	10.000,00	8.555,00	8.555,00	30.000,00					-1.445,00	
04	003	2016	5102	Cinema S. Vicente - Aquisição de serviços	9020.020225	9022	01-2016	12-2017	2.500,00	337,00	337,00	7.500,00					-2.163,00	
04	003	2016	5143	Beneficiação de Instalações do Movimento Associativo Cultural - Participações Financeiras	9020.080701	9022	01-2016	12-2017	10.000,00	10.000,00	10.000,00	50.000,00						
04	004			PROGRAMA DE ATIVIDADES CULTURAIS			02-2017	02-2017	331.354,00	486.642,70	486.642,70	2.345.000,00					155.038,70	
04	004	2013	6002	Aquisição de Bens e Serviços	9020.06020305	9001	01-2013	12-2017	7.074,00	7.048,40	7.048,40						-24,60	
04	004	2015	7208	Encontro de Corais Alentejanos			02-2017	02-2017	250,00	250,00	250,00						-250,00	
04	004	2015	7208	Aquisição de serviços	9020.020225	9001	05-2015	12-2016	250,00	250,00	250,00						-250,00	
04	004	2015	7264	Festival Internacional Sexual Jazz 2015	9020.020225	9001	05-2015	12-2016	6.488,00	6.488,00	6.488,00						-6.488,00	
04	004	2015	7296	Aquisição Serviços de Direitos de Autor	9020.06020305	9001	05-2015	12-2016	972,00	972,00	972,00						-972,00	
04	004	2015	7404	Apoio de Transportes ao Movimento Associativo - Participação Financeira	9020.040701	9001	05-2015	12-2016	1.000,00	1.000,00	1.000,00						-1.000,00	
04	004	2016	43	Substituição do sistema de iluminação na GE Augusto Cabrita	9020.07010302	9022	01-2016	12-2017	6.400,00	2.325,00	2.325,00	32.000,00					-4.075,00	
04	004	2016	45	Galerias Municipais - Manutenção e Reparação	9020.07010302	9022	01-2016	12-2017	500,00	3.575,00	3.575,00	2.500,00					3.075,00	
04	004	2016	47	Quinta da Fidalga - Intervenções Palcete	9020.07010302	9022	01-2016	12-2017	5.000,00	4.000,00	4.000,00	235.000,00					-1.000,00	
04	004	2016	48	Oficina de Artes Manuel Cargaleiro - Equipamentos informáticos e telecomunicações	9020.070107	9022	01-2016	12-2017	5.000,00	2.460,00	2.460,00	25.000,00					-2.540,00	
04	004	2016	49	Oficina de Artes Manuel Cargaleiro - Mobiliário	9020.070109	9022	01-2016	12-2017	5.000,00	12.574,00	12.574,00	25.000,00					7.574,00	
04	004	2016	50	Centro Internacional de Medalha Contemporânea - Obra de Recuperação	9020.07010302	9022	01-2016	12-2017	500,00	4.500,00	4.500,00	500.000,00					4.000,00	
04	004	2016	51	Centro Internacional de Medalha Contemporânea - Mobiliário	9020.070109	9022	01-2016	12-2017	500,00	500,00	500,00	2.500,00						
04	004	2016	52	Centro Internacional de Medalha Contemporânea - Equipamentos expostivos	9020.070109	9022	01-2016	12-2017	500,00	500,00	500,00	2.500,00						
04	004	2016	53	Centro Internacional de Medalha Contemporânea - Maquiagem e ferramentas	9020.070111	9022	01-2016	12-2017	300,00	300,00	300,00	1.500,00						
04	004	2016	215	Quinta da Fidalga - Intervenções no Palcete	9020.07010302	9022	01-2016	12-2017	1.000,00	1.000,00	1.000,00	300.000,00					1.000,00	
04	004	2016	5082	Artes Plásticas - Plano de Arte Pública no Concelho do Seixal - Levantamento de necessidades de intervenção	9020.020214	9022	01-2016	12-2017	1.500,00	500,00	500,00	7.500,00					-1.000,00	
04	004	2016	5084	Mundo! - Espaço Cultural	9020.06020305	9022	01-2016	12-2017	100,00	13.749,30	13.749,30	500.000,00					13.649,30	
04	004	2016	5085	Audatório - Programa Regular de espetáculos e conferências	9020.020225	9022	01-2016	12-2017	40.000,00	33.660,00	33.660,00	30.000,00					-6.340,00	
04	004	2016	5104	Programa Anual das Galerias Municipais	9020.020225	9022	01-2016	12-2017	3.000,00	3.000,00	3.000,00	8.000,00						
04	004	2016	5107	Teatro - Apre(e)nder o Teatro - Participações financeiras a projetos das escolas de 2.º, 3.º e secundárias	9020.040701	9022	01-2016	12-2017	1.000,00	1.000,00	1.000,00	5.000,00					-1.000,00	
04	004	2016	5121	Teatro - Apre(e)nder o Teatro - Aquisições de serviços	9020.020225	9022	01-2016	12-2017	1.000,00	1.000,00	1.000,00	5.000,00					-1.000,00	



Município do Seixal

Modificações: GOP - Grandes Opções do Plano

ANO: 2016
Alteração N.º: 18
Revisão N.º: 2

Obj. Prog	Projeto	Ac. Sub at.	Designação	Classificação	Resp.	Datas (mês-ano)		Total	2016			Anos Seguintes			Modificação (+/-)					
						Org. Económica	Início		Fim	Doação Atual (a)=(c+h)	Doação Corrigida (b)=(a)+f	Financiamento Definido		Doação Corrigida (d)		Financiamento Não Definido (e)	2017	2018	2019	Outros
												Doação Atual (c)	Doação Corrigida (d)							
04	004	2016	5122	Mostra Cultural Associativa - Seixal 2016	9020.020225	9022	01-2016	12-2017	500,00	230,00	230,00	500,00	230,00	2.500,00				-270,00		
04	004	2016	5123	Aniversário do 25 de Abril - Espetáculo Comemorativo	9020.020225	9022	01-2016	12-2017	50.000,00	50.000,00	50.000,00	50.000,00	50.000,00	125.000,00				-380,00		
04	004	2016	5124	Aniversário do 25 de Abril - Exposição	9020.020225	9022	01-2016	12-2017	3.000,00	2.610,00	2.610,00	3.000,00	2.610,00	15.000,00				6.714,00		
04	004	2016	5125	Festas Populares São Pedro	9020.020225	9022	01-2016	12-2017	20.000,00	26.714,00	26.714,00	20.000,00	26.714,00	30.000,00				-730,00		
04	004	2016	5126	Festival Internacional Seixal Jazz 2016	9020.020225	9022	01-2016	12-2017	40.000,00	39.270,00	39.270,00	40.000,00	39.270,00	50.000,00				300,00		
04	004	2016	5127	O Seixal Jazz Vai à Escola	9020.020225	9022	01-2016	12-2017	2.500,00	2.800,00	2.800,00	2.500,00	2.800,00	7.500,00						
04	004	2016	5128	Gala S. Vicente dos Pequenos Cantores - Aquisição de Serviços	9020.020225	9022	01-2016	12-2017	1.000,00	1.000,00	1.000,00	1.000,00	1.000,00	5.000,00						
04	004	2016	5129	Noites de Fado do S. Vicente - Aquisição de Serviços	9020.020225	9022	01-2016	12-2017	1.000,00	1.000,00	1.000,00	1.000,00	1.000,00	5.000,00						
04	004	2016	5130	Festival de Teatro do Seixal	9020.020220	9022	01-2016	12-2017	15.000,00	11.600,00	11.600,00	15.000,00	11.600,00	25.000,00				-3.400,00		
04	004	2016	5131	Aluguer de estruturas para Festival de Teatro	9020.020208	9022	01-2016	12-2017	3.000,00	1.000,00	1.000,00	3.000,00	1.000,00	15.000,00				-2.000,00		
04	004	2016	5132	Conceitos de Natal	9020.020225	9022	01-2016	12-2017	1.000,00	1.000,00	1.000,00	1.000,00	1.000,00	5.000,00						
04	004	2016	5133	Aquisição de Serviços de Direitos de Autor	9020.06020305	9022	01-2016	12-2017	8.000,00	12.080,00	12.080,00	8.000,00	12.080,00	10.000,00				4.080,00		
04	004	2016	5134	Aluguer de palcos e estruturas para espetáculos	9020.020208	9022	01-2016	12-2017	15.000,00	13.429,00	13.429,00	15.000,00	13.429,00	25.000,00				-1.571,00		
04	004	2016	5135	Programa de Comemorações de 15 Anos de Fundação Pública na Quinta da Fidalga	9020.020225	9022	01-2016	12-2017	2.000,00	2.000,00	2.000,00	2.000,00	2.000,00	10.000,00				-2.000,00		
04	004	2016	5136	Quinta de Fidalga - Atividades pedagógicas	9020.020225	9022	01-2016	12-2017	2.500,00	1.500,00	1.500,00	2.500,00	1.500,00	12.500,00				-1.000,00		
04	004	2016	5137	Quinta de Fidalga - Programa de divulgação	9020.020217	9022	01-2016	12-2017	3.000,00	2.000,00	2.000,00	3.000,00	2.000,00	15.000,00				-1.000,00		
04	004	2016	5138	Quinta de Fidalga - Merchandising	9020.020217	9022	01-2016	12-2017	2.000,00	1.000,00	1.000,00	2.000,00	1.000,00	10.000,00				-1.000,00		
04	004	2016	5139	Oficina de Artes Manuel Cargaleiro - Plano de Exposições	9020.020225	9022	01-2016	12-2017	2.000,00	4.330,00	4.330,00	2.000,00	4.330,00	10.000,00				2.330,00		
04	004	2016	5140	Centro Internacional de Medalha Contemporânea - 1ª Exposição	9020.020225	9022	01-2016	12-2017	500,00	500,00	500,00	500,00	500,00	2.500,00						
04	004	2016	5141	VIII Bienal Medalha Contemporânea	9020.020216	9022	01-2016	12-2017	500,00	500,00	500,00	500,00	500,00	2.500,00						
04	004	2016	5144	Recuperação do Coreto da Sociedade Musical 5 de Outubro - Participação Financeira	9020.080701	9022	01-2016	12-2017	5.000,00	5.000,00	5.000,00	5.000,00	5.000,00	25.000,00						
04	004	2016	5145	Apoio à requalificação da Praça de Toros de Paio Pires	9020.080701	9022	01-2016	12-2017	5.000,00	107.000,00	107.000,00	5.000,00	107.000,00	125.000,00				102.000,00		
04	004	2016	5146	Apoio à aquisição de instrumentos musicais	9020.080701	9022	01-2016	12-2017	6.000,00	5.000,00	5.000,00	6.000,00	5.000,00	10.000,00				-1.000,00		
04	004	2016	5147	Movimento Associativo Cultural - Participações financeiras e projetos culturais	9020.040701	9022	01-2016	12-2017	35.000,00	36.550,00	36.550,00	35.000,00	36.550,00	70.000,00				1.560,00		
04	004	2016	5148	Encontro de Corais Alentejanos - Participação financeira	9020.040701	9022	01-2016	12-2017	1.000,00	1.000,00	1.000,00	1.000,00	1.000,00	5.000,00						
04	004	2016	5149	Encontro de Corais Alentejanos - Aquisição de serviços	9020.020225	9022	01-2016	12-2017	250,00	250,00	250,00	250,00	250,00	1.250,00						
04	004	2016	5150	Encontro e festivais de Bandas Filarmónicas - Participação financeira	9020.040701	9022	01-2016	12-2017	4.000,00	4.000,00	4.000,00	4.000,00	4.000,00	7.000,00						
04	004	2016	5151	Itinerários Culturais Associativos - Aquisição de serviços	9020.020225	9022	01-2016	12-2017	500,00	500,00	500,00	500,00	500,00	2.500,00						
04	004	2016	5152	Exposição Coletiva Anual de Artes - Participação Financeira	9020.040701	9022	01-2016	12-2017	750,00	750,00	750,00	750,00	750,00	2.750,00						
04	004	2016	5153	Histórias Associativas - 3º volume	9020.020225	9022	01-2016	12-2017	1.000,00	1.000,00	1.000,00	1.000,00	1.000,00	5.000,00						



Município do Seixal

Modificações: GOP - Grandes Opções do Plano

Ano: 2016

Alteração N.º: 18

Revisão N.º: 2

Obj	Proj	Ano	Projeto	Aç.	Sub aç.	Designação	Classificação Org. Económica	Resp.	Datas (mês-ano)		Despesas				Modificação (+/-)				
									Início	Fim	2016		Anos Seguintes			Outros			
											Total		Financiamento Definido						
											Dotação Atual (a)=(c)+(e)	Dotação Corrigida (b)=(a)+(f)	Dotação Atual (c)	Dotação Corrigida (d)			2017	2018	2019
04	004	2016	5154			Protocolo com a Animatato - Comparticipação financeira	9020.040701	9022	01-2016	12-2017	4.000,00	4.000,00	4.000,00	4.000,00	5.000,00				
04	004	2016	5156			Apoio a edições literárias e discográficas	9020.020120	9022	01-2016	12-2017	500,00	500,00	500,00	500,00	2.500,00				
04	004	2016	5158			Transportes - Apoio ao Movimento Associativo	9020.040701	9022	01-2016	12-2017	10.000,00	10.500,00	10.000,00	10.500,00	20.000,00				
04	004	2016	5574			Recuperação do Coreto da Soc. Musical 5 de Outubro	9020.080701	9022	01-2016	12-2016	48.337,00	48.337,00	48.337,00	48.337,00	48.337,00				
04	005					BIBLIOTECA E ARQUIVO HISTÓRICO			02-2017	02-2017	66.844,00	106.509,91	66.844,00	106.509,91	500.000,00	300.000,00			39.665,91
04	005	2014	178			Aquisição de fundo documental	9020.070115	9001	01-2014	12-2016	42,00	42,00	42,00	42,00					
04	005	2015	177			Aquisição de fundo documental	9020.070115	9001	01-2015	12-2016	386,00	160,91	386,00	160,91					
04	005	2015	877			Aquisição de fundo documental	9020.070115	9001	05-2015	12-2016	1.000,00	1.000,00	1.000,00	1.000,00					
04	005	2015	7423			Reparação e manutenção de equipamentos	9020.020220	9001	05-2015	12-2016	1.416,00	1.416,00	1.416,00	1.416,00					
04	005	2016	58			Forum Municipal - intervenções de conservação, manutenção e beneficiação do edifício: impermeabilização, pinturas pontuais; manutenção e conservação de portas	9020.07010302	9022	01-2016	12-2017	2.500,00	37.298,00	2.500,00	37.298,00	12.500,00				
04	005	2016	59			Edifício Núcleo da Amora - Equipamento e Mobiliário	9020.070109	9022	01-2016	12-2017	3.000,00	8.000,00	3.000,00	8.000,00	15.000,00				
04	005	2016	60			Aquisição de fundo documental	9020.070115	9022	01-2016	12-2017	10.000,00	12.300,00	10.000,00	12.300,00	20.000,00				
04	005	2016	63			Bibliotecas Escolares - Equipamento e mobiliário	9020.070109	9022	01-2016	12-2017	5.000,00	13.434,00	5.000,00	13.434,00	25.000,00				
04	005	2016	66			Bibliotecas Escolares - Fundo documental	9020.070115	9022	01-2016	12-2017	5.000,00	4.000,00	5.000,00	4.000,00	25.000,00				
04	005	2016	67			Atualização do Software de Gestão Documental (DocBase) das Bibliotecas Escolares	9020.070108	9022	01-2016	12-2017	1.500,00	500,00	1.500,00	500,00	7.500,00				
04	005	2016	5159			Aquisição de materiais de desgaste p/ gestão corrente do serviço	9020.020121	9001	01-2016	12-2017	2.000,00	2.000,00	2.000,00	2.000,00	10.000,00				
04	005	2016	5163			Forum Municipal - Eficiência energética	9020.020214	9022	01-2016	12-2018	2.500,00	1.500,00	2.500,00	1.500,00	222.500,00	300.000,00			
04	005	2016	5167			Reparação e manutenção de equipamentos	9020.020220	9022	01-2016	12-2017	3.000,00	3.000,00	3.000,00	3.000,00	15.000,00				
04	005	2016	5169			Contratos de Manutenção	9020.020219	9022	01-2016	12-2017	7.500,00	6.500,00	7.500,00	6.500,00	37.500,00				
04	005	2016	5170			Desinfestação	9020.020202	9022	01-2016	12-2017	2.000,00	700,00	2.000,00	700,00	10.000,00				
04	005	2016	5213			Edições / Divulgação	9020.020217	9022	01-2016	12-2017	1.500,00	500,00	1.500,00	500,00	7.500,00				
04	005	2016	5215			Programa Em REDE - participações financeiras	9020.040701	9022	01-2016	12-2017	2.000,00	2.000,00	2.000,00	2.000,00	10.000,00				
04	005	2016	5218			Ações educativas de animação, formação e divulgação cultural e educativa: Bebeteca	9020.020225	9022	01-2016	12-2017	1.000,00	1.075,00	1.000,00	1.075,00	5.000,00				
04	005	2016	5220			Ações educativas de animação, formação e divulgação cultural e educativa: Ludoteca	9020.020225	9022	01-2016	12-2017	1.000,00	1.500,00	1.000,00	1.500,00	5.000,00				
04	005	2016	5233			Ações educativas de animação, formação e divulgação cultural e educativa: Espaço Júnior	9020.020225	9022	01-2016	12-2017	1.000,00	1.000,00	1.000,00	1.000,00	5.000,00				
04	005	2016	5236			Ações educativas de animação, formação e divulgação cultural e educativa: Leituras Encenadas	9020.020225	9022	01-2016	12-2017	1.000,00	500,00	1.000,00	500,00	5.000,00				
04	005	2016	5239			Ações educativas de animação, formação e divulgação cultural e educativa: Espaço Jovem	9020.020225	9022	01-2016	12-2017	1.000,00	1.000,00	1.000,00	1.000,00	5.000,00				
04	005	2016	5242			Ações educativas de animação, formação e divulgação cultural e educativa: Pólos	9020.020225	9022	01-2016	12-2017	1.000,00	500,00	1.000,00	500,00	5.000,00				
04	005	2016	5246			Ações educativas de animação, formação e divulgação cultural e educativa: Conversas com a Escrita	9020.020225	9022	01-2016	12-2017	500,00	500,00	500,00	500,00	2.500,00				



Município do Seixal

Modificações: GOP - Grandes Opções do Plano

Ano: 2016

Alteração N.º: 18

Revisão N.º: 2

Obj. Prog	Projeto	Ac. Sub ac.	Ano	N.º	Designação	Classificação Orç. Económica	Resp.	Datas (mês-ano)		Total	2016			Anos Seguintes			Modificação (+/-)					
								Início	Fim		Dotação Atual (a)=(g+h)	Financiamento Definido		2017	2018	2019		Outros				
												Dotação Corrigida (b)=(a+h)	Dotação Atual (c)						Dotação Corrigida (d)	Financiamento Não Definido (e)		
																				(f)=(d)-(c)		
04	005	2016	5249		Ações educativas de animação, formação e divulgação cultural e educativa. Apresentação de Obras de Autores Locais	9020.020225	9022	01-2016	12-2017	500,00	500,00	500,00	500,00	2.500,00								
04	005	2016	5251		Ações educativas de animação, formação e divulgação cultural e educativa. Exposições	9020.020225	9022	01-2016	12-2017	1.000,00	1.000,00	1.000,00	1.000,00	5.000,00								
04	005	2016	5253		Ações educativas de animação, formação e divulgação cultural e educativa. Sessões de esclarecimento	9020.020225	9022	01-2016	12-2017	500,00	500,00	500,00	500,00	2.500,00								
04	005	2016	5255		Ações educativas de animação, formação e divulgação cultural e educativa. O Livro em Festa	9020.020225	9022	01-2016	12-2017	3.000,00	3.000,00	3.000,00	3.000,00	15.000,00								
04	005	2016	5257		Ações educativas de animação, formação e divulgação cultural e educativa. Estação do Livro	9020.020225	9022	01-2016	12-2017	3.000,00	3.000,00	3.000,00	3.000,00	15.000,00								
04	005	2016	5258		Ações educativas de animação, formação e divulgação cultural e educativa. Programação Específica para o tema anual	9020.020225	9022	01-2016	12-2017	1.000,00	1.000,00	1.000,00	1.000,00	5.000,00								
04	005	2016	5259		Aprender numa Tarde	9020.020225	9022	01-2016	12-2017	1.000,00	1.000,00	1.000,00	1.000,00	5.000,00								
04	006				PATRIMÓNIO HISTÓRICO E NATURAL					186.901,00	542.081,28	186.901,00	542.081,28	1.535.176,00	300.000,00				355.180,28			
04	006	2011	947		Valorização do património móvel e qualificação de núcleos museológicos			02-2017	02-2017	100,00	13.776,00	100,00	13.776,00	13.676,00					13.676,00			
04	006	2011	947	3	Mundet	9020.07010413	9001	01-2011	12-2017	100,00	13.776,00	100,00	13.776,00	13.676,00								
04	006	2012	6009		Aquisição de Bens e Serviços	9020.110299	9001	01-2012	12-2016	235,00	235,00	235,00	235,00	235,00								
04	006	2014	182		Valorização de Património Móvel e qualificação de núcleos, extensões museológicas e áreas técnicas			02-2017	02-2017	88,00	81,00	88,00	81,00	81,00					-7,00			
04	006	2014	182	4	Núcleo Naval	9020.07010307	9001	01-2014	12-2016	7,00	7,00	7,00	7,00	7,00					-7,00			
04	006	2014	182	6	Extensão da Fábrica da Polvora de Vale de Milhagões	9020.07010307	9001	01-2014	12-2016	81,00	81,00	81,00	81,00	81,00								
04	006	2014	187		Aquisição de monografias e outro acervo documental bibliográfico	9020.070115	9001	01-2014	12-2016	219,00	27,87	219,00	27,87	27,87					-191,13			
04	006	2014	5433		Aquisição de materiais de uso corrente	9020.020108	9001	01-2014	12-2016	136,00	136,00	136,00	136,00	136,00								
04	006	2014	5464		Desenvolvimento do Programa Maio Património	9020.020225	9001	01-2014	12-2016	150,00	38,00	150,00	38,00	38,00					-112,00			
04	006	2014	5469		Quotizações anuais em organizações nacionais e internacionais	9020.06020305	9001	01-2014	12-2016	63,00	63,00	63,00	63,00	63,00								
04	006	2015	183		Valorização de património móvel e qualificação de núcleos, extensões museológicas e áreas técnicas			02-2017	02-2017	5.535,00	5.535,00	5.535,00	5.535,00	5.535,00								
04	006	2015	183	7	Extensão do Espaço Memória - Tipografia Popular	9020.07010307	9001	01-2015	12-2016	5.535,00	5.535,00	5.535,00	5.535,00	5.535,00								
04	006	2015	883		Valorização de património móvel e qualificação de núcleos, extensões museológicas e áreas técnicas			02-2017	02-2017	770,00	348,11	770,00	348,11	348,11					-421,89			
04	006	2015	883	1	Núcleo da Orla Romana da Quinta do Roximol	9020.07010307	9001	05-2015	12-2016	120,00	120,00	120,00	120,00	120,00								
04	006	2015	883	6	Extensão da Fábrica da Polvora de Vale de Milhagões	9020.07010307	9001	05-2015	12-2016	650,00	228,11	650,00	228,11	228,11					-421,89			
04	006	2015	890		Aquisição de monografias e outro acervo documental bibliográfico	9020.070115	9001	05-2015	12-2016	35,00	35,00	35,00	35,00	35,00					-35,00			
04	006	2015	904		Conservação, recuperação e operação de embarcações tradicionais			02-2017	02-2017	23.143,00	22.980,00	23.143,00	22.980,00	22.980,00					-563,00			
04	006	2015	904	2	Varrão Amuroso	9020.07010602	9001	05-2015	12-2016	23.143,00	22.980,00	23.143,00	22.980,00	22.980,00					-563,00			
04	006	2015	5518		Assistência técnica para manutenção trimestral da plataforma de acessibilidade do Molinho de Maré de Corrois	9020.020219	9001	01-2015	12-2016	74,00	74,00	74,00	74,00	74,00								



Município do Seixal

Modificações: GOP - Grandes Opções do Plano

Ano: **2016**
Alteração N.º: **18**
Revisão N.º: **2**

Obj. Prog.	Projeto	Ano	Sub-proj.	Designação	Classificação	Resp.	Datas (mês-ano)		2016			Anos Seguintes			Modificação (+/-)			
							Org. Económica	Início	Fim	Total		Financiamento Definido		Financiamento Não Definido				
										Dotação Atual (a)=(c)+(e)	Dotação Corrigida (b)=(a)+(f)	Dotação Atual (c)	Dotação Corrigida (d)	2019				
														Outros				
04	006	2015	5547	Quotizações anuais em organizações nacionais e internacionais	9020.06020305	9001	01-2015	12-2016	113,00	113,00	113,00							
04	006	2015	7496	Aquisição de materiais e acondicionamento e transporte	9020.020221	9001	05-2015	12-2016	59,00	59,00	59,00							
04	006	2015	7508	Serviços técnicos especializados para monitorização de insetos nos núcleos, extensões e áreas técnicas do Ecomuseu	9020.020220	9001	05-2015	12-2016	1.495,00	1.495,00	1.495,00							
04	006	2015	7513	Serviços técnicos especializados para controlo de espécies infantis nos núcleos, extensões e áreas técnicas do Ecomuseu	9020.020220	9001	05-2015	12-2016	1.476,00	1.476,00	1.476,00							-1.476,00
04	006	2015	7533	Exposições - Conservação, manutenção e exploração de exposições de média e longa duração nos núcleos e extensões abertos ao público	9020.020121	9001	05-2015	12-2016	475,00	475,00	475,00							-112,00
04	006	2015	7543	Desenvolvimento do Programa Maio Património	9020.020225	9001	05-2015	12-2016	200,00	88,00	200,00							-135,00
04	006	2015	7548	Conservação, recuperação e operação de embarcações tradicionais:	02-2017	02-2017			135,00	135,00								-135,00
04	006	2015	7548	Intervenções Pontuais	9020.020203	9001	05-2015	12-2016	135,00	135,00								-135,00
04	006	2016	71	Valorização de património imóvel e qualificação de núcleos, extensões museológicas e áreas técnicas	02-2017	02-2017			43.950,00	331.308,30	43.950,00	331.308,30	1.017.250,00	300.000,00				287.358,30
04	006	2016	71	Núcleo da Orlina Romana da Quinta do Rouxinol	9020.07010307	9022	01-2016	12-2018	500,00	500,00	500,00							3.896,00
04	006	2016	71	Núcleo do Moinho de Mole de Corroios	9020.07010307	9022	01-2016	12-2017	5.000,00	8.896,00	5.000,00	8.896,00	75.000,00					288.607,30
04	006	2016	71	Núcleo da Mundet	9020.07010307	9022	01-2016	12-2017	5.000,00	293.607,30	5.000,00	293.607,30	375.000,00					-2.550,00
04	006	2016	71	Núcleo Narel	9020.07010307	9022	01-2016	12-2017	5.000,00	2.450,00	5.000,00	2.450,00	75.000,00					-1.000,00
04	006	2016	71	Núcleo da Quinta da Trindade	9020.07010307	9022	01-2016	12-2017	5.000,00	4.000,00	5.000,00	4.000,00	75.000,00					-1.000,00
04	006	2016	71	Extensão da Fábrica da Pólvora de Vale de Milhaços	9020.07010307	9022	01-2016	12-2017	5.000,00	4.000,00	5.000,00	4.000,00	75.000,00					-595,00
04	006	2016	71	Extensão do Espaço Memória - Tipografia Popular	9020.07010307	9022	01-2016	12-2017	17.200,00	16.605,00	17.200,00	16.605,00	86.000,00					
04	006	2016	71	Extensão da Quinta de S. Pedro - Manutenção	9020.07010413	9022	01-2016	12-2017	500,00	500,00	500,00	500,00	2.500,00					
04	006	2016	71	Torre da Marmha - Manutenção	9020.07010413	9022	01-2016	12-2017	750,00	750,00	750,00	750,00	3.750,00					
04	006	2016	72	Valorização de Património imóvel e qualificação de núcleos, extensões museológicas e áreas técnicas - Núcleo Orlina Romana da Orla do Rouxinol	9020.07030301	9022	01-2016	12-2017	5.000,00	4.000,00	5.000,00	4.000,00	75.000,00					-1.000,00
04	006	2016	90	Intervenções gerais de manutenção e reparação de bens e equipamentos	9020.070115	9022	01-2016	12-2017	5.000,00	4.000,00	5.000,00	4.000,00	50.000,00					-1.000,00
04	006	2016	92	Assistência técnica	9020.070115	9022	01-2016	12-2017	10.000,00	10.000,00	10.000,00	10.000,00	50.000,00					-10.000,00
04	006	2016	94	Aquisição de materiais e equipamentos para reservas museológicas	9020.070115	9022	01-2016	12-2017	5.000,00	4.000,00	5.000,00	4.000,00	25.000,00					-1.000,00
04	006	2016	96	Aquisição de acervo museológico	9020.070115	9022	01-2016	12-2017	300,00	300,00	300,00	300,00	1.500,00					
04	006	2016	97	Aquisição de monografias e outro acervo documental bibliográfico	9020.070115	9022	01-2016	12-2017	1.000,00	1.500,00	1.000,00	1.500,00	5.000,00					500,00
04	006	2016	99	Conservação de acervo móvel e fundos documentais	9020.070115	9022	01-2016	12-2017	5.000,00	12.500,00	5.000,00	12.500,00	7.000,00					7.500,00
04	006	2016	102	Contrato de assistência, atualização e manutenção da aplicação Micromuseu	9020.070108	9022	01-2016	12-2017	2.500,00	1.790,00	2.500,00	1.790,00	3.500,00					-710,00
04	006	2016	105	Contrato de assistência, atualização e manutenção da aplicação MUM	9020.070108	9022	01-2016	12-2017	2.500,00	963,00	2.500,00	963,00	3.500,00					-1.537,00



Município do Seixal

Ano: **2016**

Alteração N.º: **18**

Revisão N.º: **2**

Modificações: GOP - Grandes Opções do Plano

Obj. Prog. An.º	Projeto An.º	Ac. Sub ac.º	Designação	Classificação Org. Económica	Resp.	Datas (mês-ano)		Rubrica	Despesas												Modificação (f)-(d)-(c)
						Início			2016			Anos Seguintes			Financiamento Não Definido (e)	Outros					
						01-2016	12-2017		Total		Financiamento Definido		2017	2018			2019				
									Dotação Actual (a)-(b)-(c)	Dotação Corrigida (d)-(b)-(f)	Dotação Actual (g)	Dotação Corrigida (h)									
04	006	2016	107		Contrato de assistência, atualização e manutenção da aplicação e servidor OPAC WEB	9022	01-2016	12-2017	1.500,00	523,00	1.500,00	523,00	2.500,00							-977,00	
04	006	2016	113		Conservação, recuperação e operação de embarcações tradicionais	9022	02-2017	02-2017	8.000,00	78.000,00	8.000,00	78.000,00	60.000,00								70.000,00
04	006	2016	113	1	Bole de fregata Baía do Seixal	9020	01-2016	12-2017	5.000,00	49.000,00	5.000,00	49.000,00	45.000,00								44.000,00
04	006	2016	113	2	Vaimo Amoroço	9020	01-2016	12-2017	3.000,00	29.000,00	3.000,00	29.000,00	15.000,00								26.000,00
04	006	2016	114		Renovação da sinalética exterior identificativa dos núcleos	9022	01-2016	12-2017	2.000,00	2.000,00	2.000,00	2.000,00	10.000,00								
04	006	2016	5261		Assistência técnica	9020	02-2019	9022	01-2016	12-2017	1.500,00	1.500,00	1.500,00	7.500,00							
04	006	2016	5262		Aquisição de materiais e acondicionamento e transporte	9020	02-2021	9022	01-2016	12-2017	5.000,00	4.377,00	4.377,00	25.000,00							
04	006	2016	5265		Assinatura de periódicos técnicos e científicos de natureza diversa	9020	02-2018	9022	01-2016	12-2017	500,00	500,00	500,00	2.500,00							
04	006	2016	5266		Aquisição de materiais de uso corrente	9020	02-2018	9022	01-2016	12-2017	4.500,00	4.595,00	4.595,00	22.500,00							
04	006	2016	5267		Serviços técnicos especializados para monitorização de insetos nos núcleos, extensões e áreas técnicas do Ecomuseu	9020	02-2020	9022	01-2016	12-2017	5.000,00	5.000,00	5.000,00	10.000,00							
04	006	2016	5268		Serviços técnicos especializados para controlo de espécies invasoras nos núcleos, extensões e áreas técnicas do Ecomuseu	9020	02-2020	9022	01-2016	12-2017	4.000,00	4.000,00	4.000,00	10.000,00							
04	006	2016	5269		Assistência técnica para manutenção trimestral da plataforma de acessibilidade do Molho de Maré de Corcois	9020	02-2019	9022	01-2016	12-2017	400,00	308,00	308,00	2.000,00							
04	006	2016	5270		Investigação e estudo de património e acervo museológico	9020	02-2017	9022	02-2017	02-2017	6.000,00	4.197,00	4.197,00	30.000,00							
04	006	2016	5270	1	Património arqueológico	9020	02-2014	9022	01-2016	12-2017	1.000,00	127,00	127,00	5.000,00							
04	006	2016	5270	2	Património industrial	9020	02-2014	9022	01-2016	12-2017	3.000,00	2.996,00	2.996,00	15.000,00							
04	006	2016	5270	3	Património fluvial e marítimo	9020	02-2014	9022	01-2016	12-2017	1.000,00	157,00	157,00	5.000,00							
04	006	2016	5270	4	Sítios e coleções em estudo	9020	02-2014	9022	01-2016	12-2017	1.000,00	917,00	917,00	5.000,00							
04	006	2016	5271		Inventário e digitalização de acervo museológico	9020	02-2020	9022	01-2016	12-2017	5.000,00	4.000,00	4.000,00	7.000,00							
04	006	2016	5272		Exposições - Conservação, manutenção e exploração de exposições de média e longa duração nos núcleos e extensões abertos ao público	9020	02-2021	9022	01-2016	12-2017	5.000,00	4.138,00	4.138,00	10.000,00							
04	006	2016	5273		Exposições - Conservação, manutenção e exploração de exposições temporárias e itinerantes nos núcleos e extensões abertos ao público, ou em projetos de parceria com outras instituições	9020	02-2021	9022	01-2016	12-2017	1.000,00	862,00	862,00	5.000,00							
04	006	2016	5279		Edifícios	9020	02-2018	9022	02-2017	02-2017	6.250,00	4.750,00	4.750,00	10.250,00							
04	006	2016	5279	1	Atas do Seminário Internacional e Atelié de arqueologia experimental "A Orla da Romaria"	9020	02-2018	9022	01-2016	12-2017	250,00	250,00	250,00	1.250,00							
04	006	2016	5279	2	Atas do Seminário Internacional "Molhos de Maré do Ocidente Europeu"	9020	02-2018	9022	01-2016	12-2017	500,00	500,00	500,00	1.500,00							
04	006	2016	5279	3	Edição de folhetos de divulgação dos núcleos, extensões e embarcações tradicionais	9020	02-2017	9022	01-2016	12-2017	5.000,00	4.000,00	4.000,00	5.000,00							
04	006	2016	5279	4	Reimpressão do n.º da série Histórias Ilustradas (Reimho de Corcois e "Peneira-Longa, Voz, Voz")	9020	02-2018	9022	01-2016	12-2017	500,00	500,00	500,00	2.500,00							



Município do Seixal

Modificações: GOP - Grandes Opções do Plano

Ano: 2016

Alteração N.º: 18

Revisão N.º: 2

Ordem	Projeto	Ano	N.º	Ac.	Subac.	Designação	Classificação	Resp.	Datas (mês-ano)		2016				Anos Seguintes			Modificação (+/-)						
									Org.	Económica	Início	Fim	Total		Financiamento Definido		Financiamento Não Definido			2017	2018	2019	Outros	
													Dotação Atual (a)=(c)+(e)	Dotação Corrigida (b)=(e)+(f)	Dotação Atual (c)	Dotação Corrigida (d)	Financiamento Não Definido (e)							
																	Dotação Atual (c)		Dotação Corrigida (d)					2017
04	006	2016	5282			Desenvolvimento do Programa de Iniciações de Serviço Educativo	9020.020220	9022	01-2016	12-2017	2.500,00	5.938,00	2.500,00	5.938,00	12.500,00				3.438,00					
04	006	2016	5283			Desenvolvimento do Programa Maio Património	9020.020225	9022	01-2016	12-2017	3.500,00	3.272,00	3.500,00	3.272,00	4.500,00				-228,00					
04	006	2016	5284			Realização do Encontro de Embarcações Tradicionais na Baía do Seixal nas Festas de S. Pedro	9020.020216	9022	01-2016	12-2017	1.500,00		1.500,00		7.500,00				-1.500,00					
04	006	2016	5285			Quilizações anuais em organizações nacionais e internacionais	9020.06020305	9022	01-2016	12-2017	1.000,00	1.936,00	1.000,00	1.936,00	5.000,00				936,00					
04	006	2016	5286			Conservação, recuperação e operação de embarcações tradicionais; intervenções pontuais	9020.020203	9022	01-2016	12-2017	5.000,00	4.700,00	5.000,00	4.700,00	25.000,00				-300,00					
04	006	2016	5287			Aluguer de autocarros para PI	9020.020210	9022	01-2016	12-2017	3.000,00	2.000,00	3.000,00	2.000,00	15.000,00				-1.000,00					
05						DESPORTO																		
05	001					PROGRAMAS DE DESENV. DESP. GESTAO EQUIP. DESPORT.																		
05	001	2009	131			Piscina Municipal de Paio Pires - Assistência Técnica	9025.07010302	9001	01-2009	12-2018	100,00	100,00	100,00	100,00	11.150,00									
05	001	2013	3440			Troféu de Atletismo do Concelho do Seixal - Aquisição de Bens e Serviços	9025.020225	9001	01-2013	12-2017	92,00	92,00	92,00	92,00										
05	001	2013	6004			Aquisição de Serviços na Área do Desporto	9025.020225	9001	01-2013	12-2016	994,00		994,00						-994,00					
05	001	2015	5419			Troféu de Atletismo do Concelho do Seixal - Aquisição de Bens e Serviços	9025.020225	9001	01-2015	12-2016	284,00		284,00						-284,00					
05	001	2015	5461			Aquisição de Serviços Técnicos de Apoio às Atividades Desportivas	9025.020225	9001	01-2015	12-2016	1,00	1,00	1,00	1,00										
05	001	2015	5523			Aquisição de Produtos Químicos de Tratamento de Água e Desinfetantes para as Piscinas Municipais	9025.020109	9001	01-2015	12-2016	7.062,00		7.062,00						-7.062,00					
05	001	2015	7381			Atividades Desportivas / Contratos-Programa - Participação Financeira	9025.080701	9001	05-2015	12-2016	8.595,00		8.595,00						-8.595,00					
05	001	2015	7431			Milha Urbana Baía do Seixal - Aquisição de Bens e Serviços	9025.020225	9001	05-2015	12-2016	234,00		234,00						-234,00					
05	001	2015	7461			Férias Desportivas - Seixal Férias - Aquisição de Bens e Serviços	9025.020225	9001	05-2015	12-2016	200,00		200,00						-200,00					
05	001	2015	7472			Jogos do Seixal - Aquisição de Bens e Serviços	9025.020225	9001	05-2015	12-2016	330,00		330,00						-330,00					
05	001	2015	7495			Piscina Municipal de Corroios - Funcionamento	9025.020225	9001	05-2015	12-2016	6.329,00	3.214,00	6.329,00	3.214,00					-3.115,00					
05	001	2015	7504			Piscina Municipal de Amora - Funcionamento	9025.020225	9001	05-2015	12-2016	1.347,00		1.347,00						-1.347,00					
05	001	2015	7512			Pavilhões Desportivos Municipais - Funcionamento	9025.020225	9001	05-2015	12-2016	226,00		226,00						-226,00					
05	001	2015	7514			Pavilhões Desportivos das Escolas sob a Gestão da C.M.S. - Funcionamento	9025.020225	9001	05-2015	12-2016	1.446,00		1.446,00						-1.446,00					
05	001	2015	7521			Equipamentos Desportivos - Outros Investimentos	9025.020225	9001	05-2015	12-2016	1.330,00		1.330,00						-1.330,00					
05	001	2016	25			Complexo Desportivo do Clube Associativo Santa Maria do Pinhal	9025.07010406	9027	01-2016	12-2017	10.000,00	10.000,00	10.000,00	10.000,00	600.000,00									
05	001	2016	32			Piscina Municipal de Paio Pires	9025.07010302	9027	01-2016	12-2018	1.000,00	27.000,00	1.000,00	27.000,00	700.000,00	1.300.000,00				26.000,00				
05	001	2016	6008			Atividades Desportivas / Contratos-Programa - Participação Financeira	9025.040701	9027	01-2016	12-2017	202.500,00	428.026,00	202.500,00	428.026,00	202.500,00					225.526,00				
05	001	2016	5009			Projeto AGITA SEIXAL 2016	9025.020225	9027	01-2016	12-2017	1.000,00	864,00	1.000,00	864,00	5.000,00					-136,00				
05	001	2016	5010			Protocolos Assinados pelo GALIA com Parceiros - Participação Financeira	9025.040701	9027	01-2016	12-2017	3.500,00	3.500,00	3.500,00	3.500,00	3.500,00									



Município do Seixal

Modificações: GOP - Grandes Opções do Plano

Ano: **2016**
Alteração N.º: **18**
Revisão N.º: **2**

Ord. Prog	Projeto	Ano	N.º	Ac. Sub ac.	Designação	Classificação	Resp.	Datas (mês-ano)		2016				Anos Seguintes			Modificação (+/-)						
								Org.	Económica	Início	Fim	Total		Financiamento Definido		Financiamento Não Definido			2017	2018	2019	Outros	
												Dotação Atual (a)=(c)+(e)	Dotação Corrigida (b)=(a)+(f)	Dotação Atual (c)	Dotação Corrigida (d)	Financiamento (e)							
																(f)=(b)-(c)		2017					2018
05	001	2016	5011		Fomentação para Movimento Associativo	9025 020215	9027	01-2016	12-2017	1.000,00		1.000,00						-1.000,00					
05	001	2016	5013		Aquisição de Serviços de Contabilidade e Consultoria Fiscal para o GAMA	9025 020214	9027	01-2016	12-2017	14.500,00	14.489,47	14.500,00	14.489,47						-10,53				
05	001	2016	5014		Participação Financeira para obras movimento associativo	9025 080701	9027	01-2016	12-2017	10.000,00	1.162.949,79	10.000,00	1.162.949,79						1.152.949,79				
05	001	2016	5015		Apoio em Transportes do Movimento Associativo	9025 040701	9027	01-2016	12-2017	28.000,00	28.000,00	28.000,00	28.000,00										
05	001	2016	5017		Troféu de Atletismo do Concelho do Seixal - Aquisição de Bens e Serviços	9025 020225	9027	01-2016	12-2017	7.500,00	13.561,40	7.500,00	13.561,40							6.061,40			
05	001	2016	5019		Corria Mato Cidade de Amora - Aquisição de Bens e Serviços	9025 020225	9027	01-2016	12-2017	4.000,00	3.000,00	4.000,00	3.000,00							-1.000,00			
05	001	2016	5020		Milha Urbana Baía do Seixal - Aquisição de Bens e Serviços	9025 020225	9027	01-2016	12-2017	3.500,00	2.000,00	3.500,00	2.000,00							-1.500,00			
05	001	2016	5021		Estafeta da Liberdade - Aquisição de Bens e Serviços	9025 020225	9027	01-2016	12-2017	500,00		500,00								-500,00			
05	001	2016	5022		Estafeta 25 de Abril - Aquisição de Bens e Serviços	9025 020225	9027	01-2016	12-2017	500,00		500,00								-500,00			
05	001	2016	5024		Xadrez - Aquisição de Bens e Serviços	9025 020225	9027	01-2016	12-2017	500,00	1.740,45	500,00	1.740,45							1.240,45			
05	001	2016	5026		Ciclismo/Ciclismo - Projeto Pedalar P'ra Vida - Ciclismo/Fermeão Ferro - Participação Financeira	9025 040701	9027	01-2016	12-2017	500,00		500,00								-500,00			
05	001	2016	5027		Ciclismo/Ciclismo - Projeto Pedalar P'ra Vida - Grande Premio de Ciclismo de Paio Pires - Participação Financeira	9025 040701	9027	01-2016	12-2017	500,00	500,00	500,00	500,00										
05	001	2016	5029		Futebol - Campeonato de Futebol do Concelho do Seixal - Participação Financeira	9025 040701	9027	01-2016	12-2017	1.500,00	1.500,00	1.500,00	1.500,00										
05	001	2016	5030		Futebol - Torneio de Futebol Indoor 4 x 4 - Participação Financeira	9025 040701	9027	01-2016	12-2017	500,00		500,00								-500,00			
05	001	2016	5031		Jogos Tradicionais - Aquisição de Bens e Serviços	9025 020225	9027	01-2016	12-2017	500,00		500,00								-500,00			
05	001	2016	5032		Programa Continuar - Aquisição de Bens e Serviços	9025 020225	9027	01-2016	12-2017	500,00		500,00								-500,00			
05	001	2016	5033		Ténis Festa de Corolous - Participação Financeira	9025 040701	9027	01-2016	12-2017	1.000,00	1.000,00	1.000,00	1.000,00										
05	001	2016	5034		Apoio à Integração da Educação Física no 1º Ciclo do Ensino Básico - Aquisição de Bens e Serviços	9025 020225	9027	01-2016	12-2017	500,00	150,00	500,00	150,00							-350,00			
05	001	2016	5035		Apoio ao Desporto Escolar nos 2º e 3º Ciclos do Ensino Básico e no Ensino Secundário - Seixalada Escolar	9025 020225	9027	01-2016	12-2017	1.000,00	2.000,00	1.000,00	2.000,00							1.000,00			
05	001	2016	5036		Férias Desportivas - Seixal Férias - Aquisição de Bens e Serviços	9025 020225	9027	01-2016	12-2017	500,00		500,00								-500,00			
05	001	2016	5037		Desporto para indivíduos Portadores de Deficiência (Desporto Adaptado) - Aquisição de Bens e Serviços	9025 020225	9027	01-2016	12-2017	500,00		500,00								-500,00			
05	001	2016	5040		Seixalada - Participação Financeira	9025 040701	9027	01-2016	12-2017	35.000,00	35.000,00	35.000,00	35.000,00										
05	001	2016	5042		Seixalada - Promoção e Divulgação	9025 020217	9027	01-2016	12-2017	1.500,00		1.500,00								-1.500,00			
05	001	2016	5044		Jogos do Seixal - Aquisição de Bens e Serviços	9025 020225	9027	01-2016	12-2017	3.500,00	4.601,79	3.500,00	4.601,79							1.101,79			
05	001	2016	5045		Animação da Baía do Seixal - Aquisição de Bens e Serviços	9025 020225	9027	01-2016	12-2017	500,00		500,00								-500,00			
05	001	2016	5046		Jogos Desportivos Inter-Culturais e Ação nos Bairros - Aquisição de Bens e Serviços	9025 020225	9027	01-2016	12-2017	500,00	209,10	500,00	209,10							-290,90			
05	001	2016	5047		Projeto Desporto Aventura e Ar Livre - Aquisição de Bens e Serviços	9025 020225	9027	01-2016	12-2017	500,00		500,00								-500,00			



Município do Seixal

Modificações: GOP - Grandes Opções do Plano

Ano: 2016

Alteração N.º: 18

Revisão N.º: 2

Obj. Prog	Projeto	Ano	Sub	At.	Rubrica	Designação	Classificação	Resp.	Datas (mês-ano)		Total	2016			Anos Seguintes			Modificação (+/-)										
									Org.	Económica		Início	Fim	Financiamento Definido			Financiamento Não Definido			2017	2018	2019	Outros					
														Dotação Atual (a)=(c)+(e)	Dotação Corrigida (b)=(e)+(f)	Dotação Atual (c)	Dotação Corrigida (d)		Financiamento Definido					Financiamento Não Definido (e)	2017	2018	2019	Outros
05	001	2016	5048			Projeto de Desenvolvimento do Voleibol - Aquisição de Bens e Serviços	9025.020225	9027	01-2016	12-2017	500,00	500,00			500,00				-500,00									
05	001	2016	5049			Aquisição de Serviços Técnicos de Apoio às Atividades Desportivas	9025.020225	9027	01-2016	12-2017	72.500,00	66.890,10	72.500,00	66.890,10		72.500,00				-6.609,90								
05	001	2016	5050			Apoio em Transportes ao Projeto de Apoio à Integração de Educação Física no 1.º Ciclo do Ensino Básico	9025.020210	9027	01-2016	12-2017	45.000,00	115.720,98	45.000,00	115.720,98		75.000,00				70.720,98								
05	001	2016	5051			Piscina Municipal de Corroios - Funcionamento	9025.020225	9027	01-2016	12-2017	35.000,00	108.426,00	35.000,00	108.426,00		175.000,00				73.426,00								
05	001	2016	5053			Piscina Municipal de Amora - Funcionamento	9025.020225	9027	01-2016	12-2017	35.000,00	88.144,74	35.000,00	88.144,74		175.000,00				54.144,74								
05	001	2016	5054			Complexo Municipal de Atletismo Carla Sacramento - Funcionamento	9025.020225	9027	01-2016	12-2017	4.500,00	11.977,81	4.500,00	11.977,81		24.500,00				7.477,81								
05	001	2016	5056			Parque Desportivo da Verdizela - Funcionamento	9025.020225	9027	01-2016	12-2017	2.500,00	101,21	2.500,00	101,21		2.500,00				-2.396,79								
05	001	2016	5058			Pista Municipal de Aeromodelismo - Funcionamento	9025.020225	9027	01-2016	12-2017	500,00		500,00			2.500,00				-500,00								
05	001	2016	5059			Pavilhão Desportivos Municipais - Funcionamento	9025.020225	9027	01-2016	12-2017	7.500,00	11.656,09	7.500,00	11.656,09		7.500,00				4.156,09								
05	001	2016	5061			Pavilhões Desportivos das Escolas sob a Gestão da C.M.S. - Funcionamento	9025.020225	9027	01-2016	12-2017	15.000,00	26.488,22	15.000,00	26.488,22		50.500,00				11.488,22								
05	001	2016	5062			Estádio Municipal de Futebol - Funcionamento	9025.020225	9027	01-2016	12-2017	5.000,00		5.000,00			25.000,00				-5.000,00								
05	001	2016	5065			Equipamentos Desportivos - Outros	9025.020225	9027	01-2016	12-2017	7.500,00	7.574,28	7.500,00	7.574,28		7.500,00				74,28								
05	001	2016	5066			Aquisição de Produtos Químicos de Tratamento de Água e Desinfestantes para as Piscinas Municipais	9025.020109	9027	01-2016	12-2017	25.000,00	45.000,00	25.000,00	45.000,00		45.000,00				20.000,00								
05	001	2016	5068			Aquisição de Serviço de Vitória para Equipamentos Desportivos Municipais - Balizas e Tabelas	9025.020220	9027	01-2016	12-2017	1.500,00		1.500,00			1.500,00				-1.500,00								
05	001	2016	5069			Manutenção dos Elevadores	9025.020219	9027	01-2016	12-2017	3.000,00	2.682,03	3.000,00	2.682,03		3.000,00				-317,97								
05	001	2016	5070			Jogos do Futuro - Aquisição de Bens e Serviços	9025.020121	9027	01-2016	12-2017	5.000,00	4.793,58	5.000,00	4.793,58		5.000,00				-206,42								
06						INTERVENÇÃO SOCIAL					448.881,00	475.464,60	448.881,00	475.464,60		4.492.750,00			100.000,00	26.583,60								
06	001					AÇÃO SOCIAL					347.340,00	372.785,50	347.340,00	372.785,50		1.398.750,00			400.000,00	25.445,50								
06	001	2013	6010			Aquisição de Bens e Serviços	9025.020225	9001	01-2013	12-2016	413,00	413,00	413,00	413,00						-9.177,00								
06	001	2014	5152			Apoio ao desenvolvimento da Rede Social	9025.020220	9001	01-2014	12-2016	9.177,00		9.177,00							-2.800,00								
06	001	2014	5200			Plano Anual de Idosos - Participação Financeira	9025.080701	9001	01-2014	12-2016	2.800,00		2.800,00							-800,00								
06	001	2014	5205			Plano Anual da Deficiência - Participação Financeira	9025.080701	9001	01-2014	12-2016	800,00		800,00							-750,00								
06	001	2015	7360			Programa Escolas Estãs @ minha - EB1 Miralejo - Participação Financeira	9025.040701	9001	05-2015	12-2016	750,00		750,00							-750,00								
06	001	2015	7367			Associação Dãme a Tua Mão - Participação Financeira	9025.040701	9001	05-2015	12-2016	750,00		750,00							-750,00								
06	001	2015	7375			Plano Anual de apoio à deficiência - Participação Financeira	9025.080701	9001	05-2015	12-2016	15.000,00		15.000,00							-15.000,00								
06	001	2015	7382			Plano Anual de Apoio à Infância - Participação Financeira	9025.080701	9001	05-2015	12-2016	6.950,00		6.950,00							-6.950,00								
06	001	2015	7410			Diá Municipal do Idoso - Participação Financeira	9025.080701	9001	05-2015	12-2016	750,00		750,00							-750,00								
06	001	2015	7417			Projeto Idosos com Um Sinal - Participação Financeira	9025.080701	9001	05-2015	12-2016	500,00		500,00							-500,00								
06	001	2016	5176			Instalações Serviços Sociais	9008.110269	9008	01-2016	12-2017	500,00	500,00	500,00	500,00		300.000,00												

Data: 16-02-2017

Pág. 27/45



Município do Seixal

Modificações: GOP - Grandes Opções do Plano

Ano: **2016**
 Alteração N.º: **18**
 Revisão N.º: **2**

Ord. Prog.	Projeto	Ano	Sub- ac.	Designação	Classificação Org. Económica	Resp.	Datas (mês-ano)		2016				Anos Seguintes			Modificação (+/-)				
							Início	Fim	Total		Financiamento Definido		Financiamento Não Definido				2017	2018	2019	Outros
									Dotação Atual (a)-(c)-(e)	Dotação Corrigida (b)-(a)-(f)	Dotação Atual (c)	Dotação Corrigida (d)	Financiamento Não Definido (e)							
													2016	2017	2018					
06	001	2016	5185	Associação dos Serviços Sociais dos Trabalhadores das Autarquias do Seixal	9008 080701	9008	01-2016	12-2017	180.000,00	220.000,00	180.000,00	220.000,00	180.000,00				40.000,00			
06	001	2016	5438	Emergência Social Conceição (Rede) - Participação Financeira	9025 040701	9026	01-2016	12-2017	1.000,00	990,00	1.000,00	990,00	5.000,00				-10,00			
06	001	2016	5440	Núcleo de Planeamento e Intervenção para os Sem Abrigo no Concelho - Participação Financeira	9025 040701	9026	01-2016	12-2017	750,00	750,00	750,00	750,00	3.750,00				-750,00			
06	001	2016	5445	Ciar T - Comunidade de Inserção - Participação Financeira	9025 040701	9026	01-2016	12-2017	1.500,00	1.500,00	1.500,00	1.500,00	7.500,00				-750,00			
06	001	2016	5447	Programa Escolhas Tutores de Bairro - Quinta da Princesa - Participação Financeira	9025 040701	9026	01-2016	12-2017	750,00	2.500,00	750,00	2.500,00	3.750,00				1.750,00			
06	001	2016	5449	Programa Escolhas Escola de Rua - Khatapaz - Participação Financeira	9025 040701	9026	01-2016	12-2017	750,00	750,00	750,00	750,00	3.750,00				-750,00			
06	001	2016	5451	Programa Escolhas Estás n@ Mira - EB1 Miralaje - Participação Financeira	9025 040701	9026	01-2016	12-2017	750,00	750,00	750,00	750,00	3.750,00				-750,00			
06	001	2016	5453	Programa Escolhas (nove candidaturas) - Participação Financeira	9025 040701	9026	01-2016	12-2017	750,00	750,00	750,00	750,00	3.750,00				-750,00			
06	001	2016	5455	Sla Casa da Misericórdia do Seixal - Centros Comunitários - Participação Financeira	9025 040701	9026	01-2016	12-2017	1.000,00	2.550,00	1.000,00	2.550,00	5.000,00				1.550,00			
06	001	2016	5460	CRAR T - Intervenção em Vale de Chicharos- Participação Financeira	9025 080701	9026	01-2016	12-2017	750,00	4.250,00	750,00	4.250,00	3.750,00				3.500,00			
06	001	2016	5461	Centro Paroquial de Arrelieta - Centro Comunitário - Participação Financeira	9025 040701	9026	01-2016	12-2017	750,00	750,00	750,00	750,00	3.750,00				-750,00			
06	001	2016	5462	Associação Dá-me a Tua Mão - Participação Financeira	9025 040701	9026	01-2016	12-2017	750,00	750,00	750,00	750,00	3.750,00				1.550,00			
06	001	2016	5463	Saúde sobre rodas - Projeto Graúva - Aquisição de Serviços	9025 020225	9026	01-2016	12-2017	500,00	500,00	500,00	500,00	2.500,00				-500,00			
06	001	2016	5464	Festividades na Tabanka - Aquisição de Serviços	9025 020225	9026	01-2016	12-2017	1.500,00	1.476,00	1.500,00	1.476,00	7.500,00				-24,00			
06	001	2016	5466	Gabinete de Atendimento a vítimas - Cooperativa Pelo Somno é que Vamos - Participação Financeira	9025 040701	9026	01-2016	12-2017	750,00	750,00	750,00	750,00	3.750,00				-750,00			
06	001	2016	5467	Casa Abrigo Nova Esperança - Cooperativa pelo Somno é que Vamos - Participação Financeira	9025 040701	9026	01-2016	12-2017	750,00	750,00	750,00	750,00	3.750,00				-750,00			
06	001	2016	5469	PMIGO - 3º Plano de ação 2016/2018 - Aquisição de Serviços	9025 020225	9026	01-2016	12-2017	1.000,00	260,00	1.000,00	260,00	5.000,00				-740,00			
06	001	2016	5471	CONCIIGO - Conselho Consultivo para Igualdade de Género - Aquisição de Serviços	9025 020220	9026	01-2016	12-2017	500,00	199,00	500,00	199,00	2.500,00				-301,00			
06	001	2016	5474	Plano Anual de apoio à Deficiência - Participação Financeira	9025 040701	9026	01-2016	12-2017	16.200,00	16.700,00	16.200,00	16.700,00	90.000,00				500,00			
06	001	2016	5476	Seixal Acessível - Participação Financeira	9025 040701	9026	01-2016	12-2017	3.000,00	3.000,00	3.000,00	3.000,00	15.000,00				-3.000,00			
06	001	2016	5480	Podia ser Consigo - Aquisição de Serviços	9025 020225	9026	01-2016	12-2017	500,00	500,00	500,00	500,00	2.500,00				-500,00			
06	001	2016	5482	Seixal Acolhe - Aquisição de Serviços	9025 020225	9026	01-2016	12-2017	500,00	500,00	500,00	500,00	2.500,00				-500,00			
06	001	2016	5485	Plano Anual de Apoio à Infância - Participação Financeira	9025 040701	9026	01-2016	12-2017	9.000,00	9.600,00	9.000,00	9.600,00	50.000,00				600,00			
06	001	2016	5487	GPCJ - Comissão de Proteção de Crianças e Jovens - Aquisição de Serviços	9025 020225	9026	01-2016	12-2017	2.000,00	1.004,50	2.000,00	1.004,50	10.000,00				-985,50			
06	001	2016	5490	Colónias de Férias - Participação Financeira	9025 040701	9026	01-2016	12-2017	3.000,00	3.000,00	3.000,00	3.000,00	15.000,00				-3.000,00			
06	001	2016	5492	Janela Aberta - Cooperativa pelo Somno é que Vamos - Participação Financeira	9025 040701	9026	01-2016	12-2017	750,00	750,00	750,00	750,00	3.750,00				-750,00			



Município do Seixal

Modificações: GOP - Grandes Opções do Plano

Ano: 2016

Alteração N.º: 18

Revisão N.º: 2

Obj./Proj.	Projeto	Ano	N.º	Ap. Sub ac.	Designação	Classificação Org. Económica	Resp.	Datas (mês-ano)		2016				Financiamento Não Definido (e)	Anos Seguintes			Modificação (+/-) (f)=(d)-(c)
								Início	Fim	Financiamento Definido		2017	2018		2019	Outros		
										Dotação Atual (a)=(c)+(e)	Dotação Corrigida (b)=(a)+(f)						Dotação Atual (c)	
06	001	2016	5495		Lar de Jovens Vida Nova - Cooperativa pelo Sombro é que Vários - Participação Financeira	9025 040701	9026	01-2016	12-2017	750,00	750,00	750,00	750,00		3.750,00			37.000,00
06	001	2016	5497		Plano Anual de Apoio aos Idosos - Participação Financeira	9025 040701	9026	01-2016	12-2017	22.500,00	59.500,00	59.500,00	59.500,00		125.000,00			37.000,00
06	001	2016	5499		AURPI TM - Qualificação do Centro de Dia - Equipamentos - Participação Financeira	9025 080701	9026	01-2016	12-2017	1.000,00	1,000,00	1,000,00	1,000,00		50.000,00			-1.000,00
06	001	2016	5500		AURPI Casal Marco - Instalações - Participação Financeira	9025 080701	9026	01-2016	12-2017	25.000,00	25.000,00	25.000,00	25.000,00		125.000,00			37.000,00
06	001	2016	5501		Lar da AURPIC - Participação Financeira	9025 040701	9026	01-2016	12-2018	1.000,00	1,000,00	1,000,00	1,000,00		100.000,00	300.000,00		-1.000,00
06	001	2016	5504		AURPI Amora - Equipamentos - Participação Financeira	9025 080701	9026	01-2016	12-2017	5.000,00	5.000,00	5.000,00	5.000,00		25.000,00			-5.000,00
06	001	2016	5506		Dia Municipal do Idoso - Participação Financeira	9025 040701	9026	01-2016	12-2017	750,00	750,00	750,00	750,00		3.750,00			-750,00
06	001	2016	5509		Mês do Idoso e da Intergeracionalidade - Aquisição de Serviços	9025 020225	9026	01-2016	12-2017	1.000,00	550,00	550,00	550,00		5.000,00			-450,00
06	001	2016	5511		Programa Têxtil - Participação Financeira	9025 040701	9026	01-2016	12-2017	1.000,00	1.000,00	1.000,00	1.000,00		5.000,00			5.000,00
06	001	2016	5513		Projeto Idosos com Um Seixal - Participação Financeira	9025 040701	9026	01-2016	12-2017	500,00	500,00	500,00	500,00		2.500,00			2.500,00
06	001	2016	5515		Avós contam-me uma história - Aquisição de Serviços	9025 020225	9026	01-2016	12-2017	250,00	250,00	250,00	250,00		1.250,00			-250,00
06	001	2016	5516		(Des) dramatar - Participação Financeira	9025 040701	9026	01-2016	12-2017	1.500,00	3.000,00	3.000,00	3.000,00		7.500,00			1.500,00
06	001	2016	5517		(Des) dramatar - Aquisição de Serviços	9025 020225	9026	01-2016	12-2017	500,00	500,00	500,00	500,00		2.500,00			1.000,00
06	001	2016	5519		AMUCIP - Participação Financeira	9025 040701	9026	01-2016	12-2017	1.000,00	2.000,00	2.000,00	2.000,00		5.000,00			1.000,00
06	001	2016	5521		Plano Municipal para integração da Comunidade Cigana - Aquisição de Serviços	9025 020225	9026	01-2016	12-2017	500,00	500,00	500,00	500,00		2.500,00			-500,00
06	001	2016	5523		Programa ROMED II - Aquisição de Serviços	9025 020225	9026	01-2016	12-2017	500,00	93,00	93,00	93,00		2.500,00			-407,00
06	001	2016	5526		Campanha Municipal Igualdade Faz Sentido e Faz Sentir - Aquisição de Serviços	9025 020225	9026	01-2016	12-2017	500,00	1.407,00	1.407,00	1.407,00		2.500,00			907,00
06	001	2016	5527		Dia Municipal para Igualdade de Género - Aquisição de Serviços	9025 020225	9026	01-2016	12-2017	500,00	250,00	250,00	250,00		2.500,00			-250,00
06	001	2016	5529		Elaboração do Plano de Desenvolvimento Social Conselho 2016/2018 - Aquisição de Serviços	9025 020220	9026	01-2016	12-2017	500,00	500,00	500,00	500,00		2.500,00			-500,00
06	001	2016	5532		Comissões Sociais de Freguesia - Projetos de desenvolvimento local - Participação Financeira	9025 080701	9026	01-2016	12-2017	750,00	750,00	750,00	750,00		3.750,00			-750,00
06	001	2016	5534		Apoio ao Desenvolvimento Social - Materiais de apoio e divulgação Rede Social - Aquisição de Serviços	9025 020220	9026	01-2016	12-2017	500,00	235,00	235,00	235,00		2.500,00			-265,00
06	001	2016	5536		Diagnóstico Contínuo - Aquisição de Serviços	9025 020225	9026	01-2016	12-2017	500,00	500,00	500,00	500,00		2.500,00			-500,00
06	001	2016	5538		Carta Social - Aquisição de Serviços	9025 020220	9026	01-2016	12-2017	500,00	500,00	500,00	500,00		2.500,00			-500,00
06	001	2016	5539		Semana Social 5ª Edição - Aquisição de Serviços	9025 020225	9026	01-2016	12-2017	1.500,00	500,00	500,00	500,00		7.500,00			-1.000,00
06	001	2016	5540		Projetos de Intervenção Comunitária em Bairros de Serviços	9025 020220	9026	01-2016	12-2017	500,00	250,00	250,00	250,00		2.500,00			-250,00
06	001	2016	5541		Inclusão e Arte - CINARTE - Aquisição de Serviços	9025 020220	9026	01-2016	12-2017	500,00	500,00	500,00	500,00		2.500,00			-500,00
06	001	2016	5543		Rede Social do Seixal	9025 020220	9026	01-2016	12-2019	500,00	500,00	500,00	500,00		100.000,00	100.000,00		308,00
06	001	2016	5545		Plano Anual Transportes - Instituições	9025 040701	9026	01-2016	12-2017	10.000,00	10.000,00	10.000,00	10.000,00		60.000,00			308,00
06	003				HABITAÇÃO SOCIAL			02-2017	02-2017	83.301,60	83.301,60	83.301,60	83.301,60		491.250,00			3.310,60



Município do Seixal

Modificações: GOP - Grandes Opções do Plano

Ano: **2016**
 Alteração N.º: **18**
 Revisão N.º: **2**

Obj. Prog	Projeto	Aç. Sub at.º	Designação	Classificação Org. Económica	Resp.	Datas (mês-ano)		Rubrica	Despesas						Modificação (H+)			
						Início	Fim		2016			Anos Seguintes						
									Total	Financiamento Definido	Financiamento Não Definido (e)	2017	2018	2019		Outros		
(a)	(b)	(c)	(d)	(e)	(f)	(g)	(h)	(i)	(j)	(k)	(l)	(m)	(n)	(o)	(p)	(q)		
06	003	2013	76	Conservação do Património	9025 070 0203	9001	02-2017	02-2017	1.458,00	1.458,00	1.458,00	1.458,00						
06	003	2013	76	Obras de conservação do Bairro da Cucena - PER	9025 070 0203	9001	01-2013	12-2016	1.458,00	1.458,00	1.458,00	1.458,00						
06	003	2014	57	Obras de Conservação do Bairro da Cucena - PER	9025 070 0203	9001	01-2014	12-2016	3.149,00	2.103,50	3.149,00	2.103,50						-1.045,50
06	003	2015	171	Obras de Conservação do Bairro da Cucena - PER	9025 070 0203	9001	01-2015	12-2016	4.066,00	4.066,00	4.066,00	4.066,00						
06	003	2015	173	Obras de Conservação do Bairro do Fogueteiro - PER	9025 070 0203	9001	01-2015	12-2016	2.456,00	1.292,10	2.456,00	1.292,10						-1.163,90
06	003	2015	871	Obras de Conservação do Bairro da Cucena - PER	9025 070 0203	9001	05-2015	12-2016	1.132,00	1.132,00	1.132,00	1.132,00						
06	003	2016	197	Obras de Conservação do Bairro da Cucena - PER	9025 070 0203	9026	01-2016	12-2017	25.000,00	29.000,00	25.000,00	29.000,00			175.000,00			4.000,00
06	003	2016	200	Obras de Conservação do Bairro do Fogueteiro - PER	9025 070 0203	9026	01-2016	12-2017	10.000,00	16.000,00	10.000,00	16.000,00			150.000,00			6.000,00
06	003	2016	201	PRD - Programa de Recuperação de Imóveis Degradados/Imóveis Municipais	9025 070 0203	9026	01-2016	12-2017	5.000,00	9.000,00	5.000,00	9.000,00			25.000,00			4.000,00
06	003	2016	202	Arranjos Exteriores da Quinta do Cabral/Bairro do Fogueteiro	9025 070 0405	9026	01-2016	12-2017	1.000,00	1.500,00	1.000,00	1.500,00			5.000,00			500,00
06	003	2016	203	Intervenção nas Partes Comuns e Áreas Envolventes dos Bairros Municipais	9025 070 0203	9015	01-2016	12-2017	7.000,00	2.000,00	7.000,00	2.000,00			36.000,00			-5.000,00
06	003	2016	5548	Programa Municipal "Pinte a sua Casa"	9025 020 121	9026	01-2016	12-2017	5.000,00	1.500,00	5.000,00	1.500,00			25.000,00			-3.500,00
06	003	2016	5550	Programa Municipal de Reabilitação dos Núcleos Urbanos Antigos (NUA)	9025 080 002	9026	01-2016	12-2017	7.500,00	1.000,00	7.500,00	1.000,00			37.500,00			-6.500,00
06	003	2016	5552	PER-FAMILIAS	9025 080 002	9026	01-2016	12-2017	1.000,00	500,00	1.000,00	500,00			5.000,00			-500,00
06	003	2016	5554	PER - Programa Especial de Realojamento e outras intervenções de realojamento	9025 080 002	9026	01-2016	12-2017	5.000,00	1.500,00	5.000,00	1.500,00			25.000,00			-3.500,00
06	003	2016	5556	Projeto Povos Culturais e Pontes - Participação Financeira	9025 040 701	9026	01-2016	12-2017	1.000,00	11.000,00	1.000,00	11.000,00			5.000,00			10.000,00
06	003	2016	5557	Projeto Povos Culturais e Pontes - Aquisição de Serviços	9025 020 225	9001	01-2016	12-2017	750,00	750,00	750,00	750,00			3.750,00			
06	005	2015	7469	COOPERAÇÃO			02-2017	02-2017	21.050,00	18.877,50	21.050,00	18.877,50			2.602.750,00			-2.172,50
06	005	2015	7469	Workshops - Promoção da Interculturalidade			02-2017	02-2017	750,00	750,00	750,00	750,00						-750,00
06	005	2015	7469	1 Participações Financeiras/Contratos-Programa	9025 040 701	9001	05-2015	12-2016	750,00	750,00	750,00	750,00						-750,00
06	005	2016	195	PAICD - Equipamentos	9025 070 04 13	9026	01-2016	12-2017	500,00	500,00	500,00	500,00			800.000,00			-500,00
06	005	2016	196	PAICD - Espaços Exteriores	9025 070 04 05	9026	01-2016	12-2017	500,00	500,00	500,00	500,00			800.000,00			-500,00
06	005	2016	198	PAICD - Habitação Social	9025 070 02 01	9026	01-2016	12-2017	500,00	500,00	500,00	500,00			800.000,00			-500,00
06	005	2016	199	Aquisição de vatura adaptada	9025 070 06 02	9026	01-2016	12-2017	500,00	500,00	500,00	500,00			100.000,00			-500,00
06	005	2016	5470	Associações de Imigrantes - Participação Financeira	9025 040 701	9026	01-2016	12-2017	3.500,00	3.500,00	3.500,00	3.500,00			17.500,00			
06	005	2016	5473	Associações de Imigrantes - Aquisição de Serviços	9025 020 225	9026	01-2016	12-2017	500,00	250,00	500,00	250,00			2.500,00			-250,00
06	005	2016	5475	Esperô Cidadania - Aquisição de Serviços	9025 020 225	9026	01-2016	12-2017	500,00	500,00	500,00	500,00			2.500,00			
06	005	2016	5478	Encontro Intercultural Saberes e Sabores - Participação Financeira	9025 040 701	9026	01-2016	12-2017	1.500,00	1.500,00	1.500,00	1.500,00			7.500,00			
06	005	2016	5479	Encontro Intercultural Saberes e Sabores - Aquisição de Serviços	9025 020 225	9026	01-2016	12-2017	1.000,00	3.627,50	1.000,00	3.627,50			5.000,00			2.627,50
06	005	2016	5481	Dia Municipal da Comunidade Migrante - Participação Financeira	9025 040 701	9026	01-2016	12-2017	1.000,00	1.000,00	1.000,00	1.000,00			5.000,00			-1.000,00



Município do Seixal

Modificações: GOP - Grandes Opções do Plano

Ano: 2016

Alteração N.º: 18

Revisão N.º: 2

Obj.	Proj.	Projeto	Ano	Sub ac.	Designação	Classificação Org./ Económica	Resp.	Datas (mês-ano)		Total	2016			Anos Seguintes			Modificação (+/-)		
								Início	Fim		Dotação Atual (a)=(c)+(e)	Dotação Corrigida (b)=(a)+(f)	Financiamento Definido		2017	2018		2019	Outros
													Financiamento Não Definido (e)						
													Dotação Atual (c)	Dotação Corrigida (d)					
06	005	2016	5483		Dia Municipal de Comunidade Migrante - Aquisição de serviços	9025020225	9026	01-2016	12-2017	1.000,00		1.000,00			5.000,00			-1.000,00	
06	005	2016	5486		Paco Territorial para o Diálogo Intercultural Seixal - Aquisição de Serviços	9025020225	9026	01-2016	12-2017	500,00		500,00			2.500,00				
06	005	2016	5488		Instituições Religiosas - Comparticipação Financeira	9025040701	9026	01-2016	12-2017	4.500,00		4.500,00			24.000,00				
06	005	2016	5489		Ações de Ajuda Interacional - Comparticipação Financeira	9025040701	9026	01-2016	12-2017	750,00		750,00			3.750,00				
06	005	2016	5491		Ações de Ajuda Interacional - Aquisição de Serviços	9025020225	9026	01-2016	12-2017	500,00		500,00			2.500,00				
06	005	2016	5493		Projetos Redes para o Desenvolvimento - Aquisição de Serviços	9025020220	9026	01-2016	12-2017	750,00		750,00			3.750,00				
06	005	2016	5496		Workshops - Promoção da Interculturalidade - Aquisição de serviços	9025020220	9026	01-2016	12-2017	750,00		750,00			3.750,00			-250,00	
06	005	2016	5498		Cooperação Internacional - Aquisição de Serviços	9025020225	9026	01-2016	12-2017	1.000,00		1.000,00			5.000,00				
06	005	2016	5502		Preparação da Feira Histórica para 2017	9025020220	9026	01-2016	12-2017	50,00		50,00			10.000,00			-50,00	
06	005	2016	5505		Implementação do PMI	9025020225	9026	01-2016	12-2017	500,00		500,00			2.500,00				
07					SAÚDE					42.509,00		211.397,25			69.400,00			168.888,25	
07	001				PROGRAMAS DE PROMOÇÃO DA SAÚDE PÚBLICA					42.509,00		211.397,25			69.400,00			168.888,25	
07	001	2015	7033		Aquisição de serviços de saúde no trabalho	9025020222	9001	05-2015	12-2017	4.553,00		4.553,00			3.747,25			-805,75	
07	001	2015	7473		Dadores Benévolos de Sangue - Contrato-programa	9025040701	9001	05-2015	12-2016	500,00		500,00					-500,00		
07	001	2015	7506		Saúde para Todos					56,00		56,00					-56,00		
07	001	2015	7506	1	Aquisições de bens e serviços	9025020225	9001	05-2015	12-2016	56,00		56,00					-56,00		
07	001	2016	5180		Quota de membro da VI Fase da Rede Europeia de Cidades Saudáveis de OMS	902506020305	9026	01-2016	12-2017	4.500,00		4.500,00			4.500,00			6.675,36	
07	001	2016	5188		Participação na Reunião de Trabalho das Cidades Saudáveis da OMS	9025020216	9026	01-2016	12-2017	500,00		500,00			500,00			-500,00	
07	001	2016	5190		Quota de membro da Rede Portuguesa de Cidades Saudáveis	902506020305	9026	01-2016	12-2017	1.500,00		1.419,45			1.500,00			-80,55	
07	001	2016	5216		Educação para a Saúde e Promoção de Estilos de Vida Saudáveis - Aquisição de serviços	9025020225	9026	01-2016	12-2017	2.000,00		4.564,10			3.000,00			2.564,10	
07	001	2016	5222		Projeto Preparação para o Nascimento/Parentalidade - Aquisição de serviços	9025020225	9026	01-2016	12-2017	1.500,00		540,06			2.500,00			-959,94	
07	001	2016	5224		Projeto Saúde Sobre Rodas - Aquisição de serviços	9025020225	9026	01-2016	12-2017	2.000,00		2.950,00			2.000,00			950,00	
07	001	2016	5225		Projeto Segurança Rodoviária - Aquisição de serviços	9025020225	9026	01-2016	12-2017	2.500,00		2.500,00			3.500,00				
07	001	2016	5226		Projeto Promoção de Hábitos Alimentares no 1º Ciclo do EB - Aquisição de serviços	9025020225	9026	01-2016	12-2017	1.000,00		1.000,00			1.500,00			-1.000,00	
07	001	2016	5227		Projeto Seixal Sem Tabaco - Aquisição de serviços	9025020225	9026	01-2016	12-2017	1.000,00		1.000,00			2.000,00			-1.000,00	
07	001	2016	5229		Projeto Municipal de Promoção da Saúde Mental	9025020225	9026	01-2016	12-2017	2.000,00		830,90			3.000,00			-1.169,10	
07	001	2016	5230		Festas de Encerramento dos projetos - Aquisição de serviços	9025020225	9026	01-2016	12-2017	1.500,00		365,13			2.000,00			-1.134,87	
07	001	2016	5232		IX Fórum Seixal Saudável	9025020216	9026	01-2016	12-2017						4.000,00				
07	001	2016	5235		Encontros com a Comunidade - Conversas com a Saúde / Espaços e Contextos de Saúde - Aquisição de serviços	9025020225	9026	01-2016	12-2017	750,00		300,00			750,00			-450,00	



Município do Seixal

Modificações: GOP - Grandes Opções do Plano

Ano: **2016**
 Alteração N.º: **18**
 Revisão N.º: **2**

Obj.º	Prog.	Projeto	Ac.º	Sub ac.	Designação	Classificação	Resp.	Datas (mês-ano)		2016			Anos Seguintes			Modificação (f)-(d)-(c)							
								Org.	Económica	Início	Fim	Total	Financiamento Definido		Financiamento Não Definido (e)		2017	2018	2019	Outros			
													Dotação Corrigida (b)=(a)+(f)	Dotação Corrigida (d)							Dotação Atual (a)=(c)+(e)	Dotação Atual (c)	Dotação Corrigida (d)
07	001	2016	5237		Newsletter Espalhein a Notícias - Aquisição de serviços	9025/020225	9026	01-2016	12-2017	250,00		250,00				-250,00							
07	001	2016	5238		Programa de Comemorações - Aquisição de serviços	9025/020225	9026	01-2016	12-2017	1.500,00	105,00	1.500,00		2.500,00			-1.395,00						
07	001	2016	5241		Doadores Benévolos de Sangue - Contrato-programa	9025/040701	9026	01-2016	12-2017	600,00	500,00	600,00		600,00			-100,00						
07	001	2016	5243		Movimento de Apoio a Laringsocializados - Contrato-programa	9025/040701	9026	01-2016	12-2017	400,00	650,00	400,00		400,00			250,00						
07	001	2016	5245		Associação Esperança para Vivir - Contrato-programa	9025/040701	9026	01-2016	12-2017	400,00		400,00		400,00			-400,00						
07	001	2016	5248		Projeto Avenida na Cidade - Contrato-programa	9025/040701	9026	01-2016	12-2017	2.000,00	2.000,00	2.000,00		4.500,00			-						
07	001	2016	5250		Projeto Prevenir em Coleção - Contrato-programa	9025/040701	9026	01-2016	12-2017	2.000,00	4.000,00	2.000,00		4.500,00			2.000,00						
07	001	2016	5252		Projeto A Casa das Emoções - Contrato-programa	9025/040701	9026	01-2016	12-2017	2.000,00	3.500,00	2.000,00		4.000,00			1.500,00						
07	001	2016	5254		Saúde para Todos	9025/020225	9026	01-2016	12-2017	1.500,00		1.500,00		1.500,00			-1.500,00						
07	001	2016	5256		Aldeia Natal do Seixal	9025/020225	9026	01-2016	12-2017	6.000,00	172.250,00	6.000,00		20.000,00			166.250,00						
08	001	2014	5857		DEFESA CONSUMIDOR INTERVEN. VETERINARIA			02-2017	02-2017	58.420,00	107.465,00	58.420,00		445.000,00			49.045,00						
08	001	2015	7160		PARTIDO MEDICO VETERINARIO			02-2017	02-2017	58.420,00	107.465,00	58.420,00		445.000,00			49.045,00						
08	001	2014	5857		Produtos farmacológicos/materiais de uso veterinário	9004/020109	9001	01-2014	12-2016	263,00		263,00					-						
08	001	2015	5159		Parceiras com outras entidades	9004/040701	9001	01-2015	12-2016	1.200,00	1.200,00	1.200,00					-						
08	001	2015	7160		Exames Médico-veterinários	9007/020220	9001	05-2015	12-2017	300,00	43.828,00	300,00					43.528,00						
08	001	2016	179		Aquisição de máquina de lavagem a alta pressão através de azono	9007/07011002	9007	01-2016	12-2017	3.000,00	2.000,00	3.000,00		5.000,00			-1.000,00						
08	001	2016	5408		Alimentação para animais e areia absorvente	9007/020121	9007	01-2016	12-2017	7.500,00	6.500,00	7.500,00		15.000,00			-1.000,00						
08	001	2016	5409		Produtos Farmacológicos/Material de uso veterinário/Oxigênio	9007/020109	9007	01-2016	12-2017	5.570,00	8.070,00	5.570,00		10.000,00			2.500,00						
08	001	2016	5410		Higienização e Saúde Pública	9007/020202	9007	01-2016	12-2017	12.000,00	15.000,00	12.000,00		25.000,00			3.000,00						
08	001	2016	5411		Exames Médico-veterinários	9007/020220	9007	01-2016	12-2017	2.387,00	2.387,00	2.387,00		5.000,00			-						
08	001	2016	5412		Reparações e melhoramentos	9007/020203	9007	01-2016	12-2017	12.000,00	8.080,00	12.000,00		50.000,00			-3.920,00						
08	001	2016	5414		Parceiras com outras entidades	9007/040701	9007	01-2016	12-2017	1.200,00	4.000,00	1.200,00		5.000,00			2.800,00						
08	001	2016	5415		Materiais e equipamentos	9007/020121	9007	01-2016	12-2017	2.000,00	1.000,00	2.000,00		5.000,00			-1.000,00						
08	001	2016	5416		Novo Centro de Recolha de Animais de Companhia	9007/06020305	9007	01-2016	12-2018	500,00	500,00	500,00											
08	001	2016	5417		Aquisição de serviços	9007/020225	9007	01-2016	12-2017	10.500,00	14.637,00	10.500,00		300.000,00			4.137,00						
09	001	2014	5230		INFRAESTRUTURAS MUNICIPAIS			02-2017	02-2017	15.337.587,00	19.636.273,84	15.337.587,00		24.481.367,00			4.298.686,84						
09	001	2014	5230		ABASTECIMENTO PÚBLICO DE ÁGUA			02-2017	02-2017	1.126.756,00	1.267.198,77	1.126.756,00		6.812.050,00			140.442,77						
09	001	2014	5230		Encargos de cobrança receitas	9035/020224/0201	9001	01-2014	12-2016	4.724,00		4.724,00					-4.724,00						
09	001	2014	5241		Taxa de recursos hídricos e meteorologia	9004/060201	9001	01-2014	12-2016	816,00	816,00	816,00					-						
09	001	2015	773		Manutenção de infra-estruturas de abastecimento em baixa	9035/07010407	9001	05-2015	12-2016	12.383,00		12.383,00					-12.383,00						
09	001	2015	774		Aquisição de contadores, respetivas peças e outros materiais e acessórios	9035/070111	9001	05-2015	12-2016	1.166,00		1.166,00					-1.166,00						
09	001	2015	776		Execução de ampliação e reabilitação de redes de água	9035/07010407	9001	05-2015	12-2016	12.421,00		12.421,00					-12.421,00						



Município do Seixal

Modificações: GOP - Grandes Opções do Plano

Ano: 2016

Alteração N.º: 18

Revisão N.º: 2

Obj. Prog	Projeto	Ano	N.º	Ac. Sub ac.	Designação	Classificação	Resp.	Datas (mês-ano)		Total	2016			Anos Seguintes			Modificação (H)				
								Org.	Económica		Início	Fim	Dotação Atual (a)=(c)+(e)	Dotação Corrigida (b)=(a)+(f)	Financiamento Definido			2017	2018	2019	Outros
															Dotação Atual (c)	Dotação Corrigida (d)					
09	001	2015	5125		Serviços de Finishing	9035.020209	9001	01-2015	12-2016	14.990,00	10.399,76	14.990,00	10.399,76						-4.590,24		
09	001	2015	5126		Sistema Informático por contador	9035.020225	9001	01-2015	12-2016	20.567,00	19.567,00	20.567,00	19.567,00						-1.000,00		
09	001	2015	5127		Encargos de cobrança de receitas	9035.020240201	9001	01-2015	12-2016	20.608,00	12.043,39	20.608,00	12.043,39						-8.564,61		
09	001	2015	5140		Taxas de recursos hídricos, metrologia e de auditoria à acção do laboratório de metrologia	9035.060201	9001	01-2015	12-2017	1.074,00	823,23	1.074,00	823,23						-250,77		
09	001	2015	7137		Realização de análises à água para consumo humano	9035.020220	9001	05-2015	12-2017	17.835,00	21.279,39	17.835,00	21.279,39						3.444,39		
09	001	2015	7141		Aquisição de ferramentas e consumíveis	9035.020117	9001	05-2015	12-2016	122,00	122,00								-122,00		
09	001	2016	124		Reforço da Rede de água para abastecimento de marcos de incêndio, na envolvente de novos equipamentos escolares	9015.07010407	9017	01-2016	12-2017	5.000,00	4.000,00	5.000,00	4.000,00			10.000,00			-1.000,00		
09	001	2016	136		Mantimento de infra-estruturas de abastecimento em alta	9035.07010407	9036	01-2016	12-2017	40.000,00	52.000,00	40.000,00	52.000,00			150.000,00	50.000,00		12.000,00		
09	001	2016	137		Mantimento de infra-estruturas de abastecimento em baixa	9035.07010407	9036	01-2016	12-2018	20.000,00	36.500,00	20.000,00	36.500,00			20.000,00	20.000,00		16.500,00		
09	001	2016	141		Aquisição de contadores, respetivas peças e outros materiais e acessórios	9035.070111	9036	01-2016	12-2018	10.000,00	44.720,00	10.000,00	44.720,00			15.000,00	15.000,00		34.720,00		
09	001	2016	144		Execução de contadores para captações de água	9035.07010407	9036	01-2016	12-2018	60.000,00	59.000,00	60.000,00	59.000,00			250.000,00	250.000,00		-1.000,00		
09	001	2016	147		Execução de contadores para captações de água em substituição de contadores avançados	9035.070111	9036	01-2016	12-2017	2.500,00	3.075,00	2.500,00	3.075,00			10.000,00			575,00		
09	001	2016	150		Execução de vedação para proteção das captações de água	9035.07010413	9036	01-2016	12-2017	5.000,00	4.000,00	5.000,00	4.000,00			50.000,00			-1.000,00		
09	001	2016	162		Execução de infra-estruturas para apetrechamento da captação FR14	9035.07010407	9036	01-2016	12-2017	59.000,00	144,00	59.000,00	144,00			391.000,00			-59.856,00		
09	001	2016	164		Execução de uma nova captação na Torre da Marinha	9035.07010407	9036	01-2016	12-2018	50.000,00	6.000,00	50.000,00	6.000,00			250.000,00	100.000,00		-44.000,00		
09	001	2016	166		Implementação de zonas de medição e controlo na rede de distribuição	9035.07010407	9036	01-2016	12-2018	100,00	100,00	100,00	100,00			20.000,00	20.000,00				
09	001	2016	167		Empreitada para impermeabilização interna e de cobertura dos depósitos de água semi-enterrados da Torre da Marinha	9035.07010407	9036	01-2016	12-2017	50.500,00	10.500,00	50.500,00	10.500,00			50.000,00			-40.000,00		
09	001	2016	168		Construção de instalação para acondicionamento do sistema de desinfeção do depósito do Casal do Marco	9035.07010407	9036	01-2016	12-2017	7.500,00	1.500,00	7.500,00	1.500,00			3.000,00			-6.000,00		
09	001	2016	169		Empreitada de reabilitação do depósito elevado de Beverde	9035.07010407	9036	01-2016	12-2017	1.000,00	1.000,00	1.000,00	1.000,00			80.000,00					
09	001	2016	160		Empreitada para a execução do CDA de Femeão Ferro	9035.07010407	9036	01-2016	12-2017	30.000,00	54.200,00	30.000,00	54.200,00			3.000.000,00	700.000,00	290.000,00	24.200,00		
09	001	2016	214		Cubo Urbano da Água - POSEUR	9035.07010407	9036	01-2016	12-2017	1.000,00	1.000,00					1.000.000,00			1.000,00		
09	001	2016	217		Remodelação da rede de abastecimento de água em baixa	9035.07010407	9036	01-2016	12-2017	149.000,00	149.000,00					400.000,00			149.000,00		
09	001	2016	5304		Associação Intermunicipal de Águas da Região de Setúbal - AA - Quilias Anuais	9035.06020305	9035	01-2016	12-2017	19.000,00	19.000,00	19.000,00	19.000,00			17.000,00					
09	001	2016	5306		Serviços de Finishing	9035.020209	9036	01-2016	12-2017	100.000,00	104.000,00	100.000,00	104.000,00			100.000,00			4.000,00		
09	001	2016	5308		Sistema Informático por contador	9035.020225	9036	01-2016	12-2017	200.000,00	208.000,00	200.000,00	208.000,00			250.000,00			8.000,00		
09	001	2016	5310		Encargos de cobrança de receitas	9035.020240201	9036	01-2016	12-2017	200.000,00	275.209,00	200.000,00	275.209,00			250.000,00			75.209,00		
09	001	2016	5317		Taxa de ERSAR	9035.060201	9036	01-2016	12-2017	16.000,00	15.000,00	16.000,00	15.000,00			16.000,00			-1.000,00		
09	001	2016	5319		Reestruturação larifária e novo modelo de fatura	9035.020220	9036	01-2016	12-2017	8.200,00	8.180,00	8.200,00	8.180,00			24.600,00			-20,00		



Município do Seixal

Modificações: GOP - Grandes Opções do Plano

Ano: **2016**
Alteração N.º: **18**
Revisão N.º: **2**

Obj./Proj. Ano	Projeto N.º	Ac. Sub ac.	Designação	Classificação Org./Económica	Resp.	Datas (mês-ano)		2016			Anos Seguintes			Modificação (H)				
						Início	Fim	Total	Financiamento Definido		2017	2018	2019		Outros			
									Doação Atual (a)=(c)+(e)	Doação Corrigida (b)=(a)+(f)						Doação Atual (c)	Doação Corrigida (d)	Financiamento Não Definido (e)
09 001 2016 5320			Impactos com o novo tarifário	9035 020225	9036	01-2016	12-2017	5.000,00	4.896,00	5.000,00	4.896,00	15.000,00			-104,00			
09 001 2016 5322			Manutenção e exploração da plataforma de digitalização Talisma	9035 020220	9036	01-2016	12-2017	500,00		500,00		1.500,00			-500,00			
09 001 2016 5324			Concurso Público para gestão de faturação de água	9035 020225	9036	01-2016	12-2017	500,00	500,00	500,00	500,00	250.000,00			6.490,00			
09 001 2016 5326			Prestação de serviços para leitura de aparelhos de medição	9035 020220	9036	01-2016	12-2017	1.000,00		1.000,00		5.000,00			-1.000,00			
09 001 2016 5329			Realização de análises à água para consumo humano	9035 020220	9036	01-2016	12-2018	20.000,00	13.150,00	20.000,00	13.150,00	32.000,00	20.000,00		-6.860,00			
09 001 2016 5330			Aquisição de reagentes para uso na desinfeção da água	9035 020220	9036	01-2016	12-2018	20.000,00	26.490,00	20.000,00	26.490,00	33.200,00	25.000,00		6.490,00			
09 001 2016 5331			Aquisição de serviços de manutenção preventiva periódica dos equipamentos de desinfeção	9035 020220	9036	01-2016	12-2018	10.000,00	10.000,00	10.000,00	10.000,00	19.000,00	12.000,00					
09 001 2016 5332			Taxas de recursos hídricos, meteorologia e de auditoria à acreditação do laboratório de metrologia	9035 060201	9036	01-2016	12-2018	39.000,00	38.000,00	39.000,00	38.000,00	40.000,00	40.000,00		-1.000,00			
09 001 2016 5333			Aquisição de ferreiros e consumíveis	9035 020117	9036	01-2016	12-2018	7.500,00	7.500,00	7.500,00	7.500,00	20.000,00	20.000,00					
09 001 2016 5334			Aquisição de serviços para desinfeção e limpeza de depósitos	9035 020220	9036	01-2016	12-2018	6.500,00	6.500,00	6.500,00	6.500,00	6.500,00	6.500,00					
09 001 2016 5335			Aquisição de caudalimetro portátil para aferição de caudalímetros	9035 020117	9036	01-2016	12-2017	6.500,00		6.500,00		6.500,00			-6.500,00			
09 001 2016 5336			Aquisição de serviços para reparação e verificação extraordinária de contadores DNE25 mm	9035 020220	9036	01-2016	12-2018	1.500,00	14.356,00	1.500,00	14.356,00	5.000,00	5.000,00		12.896,00			
09 001 2016 5337			Apoio policial às obras do departamento	9035 020218	9036	01-2016	12-2018	750,00	750,00	750,00	750,00	750,00	750,00					
09 001 2016 5341			Aquisição de materiais e reagentes para a realização de análises à água	9035 020220	9036	01-2016	12-2018	500,00	500,00	500,00	500,00	1.000,00	1.000,00					
09 001 2016 5367			Serviço de IVR	9035 020209	9036	01-2016	12-2017	17.000,00	17.000,00	17.000,00	17.000,00	20.000,00			6.500,00			
09 001 2016 5575			Afiação de todos os caudalímetros até DN350 mm no âmbito de acordo de parceria tecnológico do projeto Perdas	9035 020220	9036	01-2016	12-2017		6.500,00		6.500,00							
09 002 2012 5040			GESTÃO DA REDE DE SANEAMENTO			02-2017	02-2017	7.318.386,00	10.807.460,86	7.318.386,00	10.807.460,86	10.244.132,00	382.858,00	110.000,00	3.489.074,86			
09 002 2012 5040			Limpeza e desassoreamento da rede pública de esgotos	9035 110239	9001	01-2012	12-2016			14.096,00					-14.096,00			
09 002 2012 5556			Recolha de Efluentes			02-2017	02-2017	2.612.339,00	5.099.786,21	2.612.339,00	5.099.786,21	2.481.632,00	205.558,00	2.487.497,21				
09 002 2012 5556 1			Prestação de Serviços	9030 110239	9001	01-2012	12-2018	2.409.695,00	4.668.577,00	2.409.695,00	4.668.577,00	1.753.511,00		2.258.992,00				
09 002 2012 5556 2			Encargos com Acordo Pagamento	9030 030502	9001	01-2012	12-2018	202.774,00	431.209,21	202.774,00	431.209,21	728.121,00	205.358,00	228.435,21				
09 002 2015 86			Aquisição e manutenção de ferramentas e equipamentos	9030 070111	9001	01-2015	12-2017	15,00		15,00					-15,00			
09 002 2015 784			Aquisição de diversos materiais para obras de ampliação/remodelação das redes sob gestão municipal	9035 07010413	9001	05-2015	12-2016	901,00		901,00					-901,00			
09 002 2015 813			Empreitada para a execução das redes de drenagem nos Morgados II, Ruas Júlio Dantas e da Liberdade, Fêmeo	9035 07010402	9001	05-2015	12-2016	1.272,00	1.272,00	1.272,00	1.272,00							
09 002 2016 161			Aquisição de diversos materiais para obras de ampliação/remodelação das redes sob gestão municipal	9035 07010413	9036	01-2016	12-2018	25.000,00	53.539,61	25.000,00	53.539,61	30.000,00	30.000,00		28.539,61			
09 002 2016 163			Aquisição e manutenção de ferramentas e equipamentos	9035 070111	9036	01-2016	12-2018	3.000,00	40.060,00	3.000,00	40.060,00	4.000,00	4.000,00		37.060,00			
09 002 2016 164			Empreitada para execução do colorir da Quinta do Demilho	9035 07010402	9036	01-2016	12-2017	75.990,00	289.000,00	75.990,00	289.000,00	400.000,00		213.910,00				
09 002 2016 165			Aquisição de viatura de alta pressão	9035 070205	9036	01-2016	12-2019	1.000,00	51.000,00	1.000,00	51.000,00	310.000,00	110.000,00		50.000,00			

Ano: 2016

Alteração N.º: 18

Revisão N.º: 2

Município do Seixal**Modificações: GOP - Grandes Opções do Plano**

Obj.	Prog.	Projeto	Ac.	Sub	Ano	N.º	Designação	Classificação	Resp.	Datas (mês-ano)		2016				Anos Seguintes			Modificação (+/-)										
										Org.	Económica	Início	Fim	Total		Financiamento Definido		Financiamento Não Definido			2017	2018	2019	Outros					
														Dotação Atual (a)=(c)+(e)		Dotação Corrigida (b)=(c)+(f)		Dotação Atual (c)		Dotação Corrigida (d)					Dotação Não Definido (e)				
														(a)	(e)	(b)	(f)	(c)		(d)					(e)	(f)	(g)	(h)	(i)
09	002	2016	167				Empreitada de remodelação da rede pluvial da Rua das Amoreiras	9035 0701 0402	9036	01-2016	12-2017	15.000,00	10.460,39	15.000,00	10.460,39					70.000,00	-4.539,61								
09	002	2016	169				Empreitada para a execução das redes de drenagem e remodelação da rede de abastecimento de águas nos Morgadões II (Ruas Júlio Dantas e da Liberdade, Ferrão Ferro)	9035 0701 0402	9036	01-2016	12-2017	52.663,00	312.332,65	52.663,00	312.332,65					1.000.000,00	259.679,65								
09	002	2016	170				Alargamento rede de saneamento da Verdzeia	9035 0701 0402	9036	01-2016	12-2017	5.000,00	4.000,00	5.000,00	4.000,00					200.000,00	-1.000,00								
09	002	2016	218				Execução da rede de drenagem de águas residuais domésticas e pluviais	9035 0701 0402	9036	01-2016	12-2017	50.500,00	50.500,00	50.500,00	50.500,00					800.000,00	50.500,00								
09	002	2016	5314				Recolha de Efluentes	9035 020225	9036	01-2016	12-2017	4.500.000,00	4.869.510,00	4.500.000,00	4.869.510,00					4.900.000,00	363.510,00								
09	002	2016	5344				Aquisição de serviços para limpeza e desassoreamento da rede pública de esgotos	9035 020220	9036	01-2016	12-2018	10.000,00	30.000,00	10.000,00	30.000,00					40.000,00	25.000,00								
09	002	2016	5346				Aquisição de caudalímetros	9035 020117	9036	01-2016	12-2018	2.000,00	1.000,00	2.000,00	1.000,00					7.500,00	-1.000,00								
09	002	2016	5348				Controlo analítico de águas residuais	9035 020220	9036	01-2016	12-2018	1.000,00	1.000,00	1.000,00	1.000,00					1.000,00	1.000,00								
09	003						GESTÃO DA RECOLHA DE RESÍDUOS SÓLIDOS			02-2017	02-2017	2.000.000,00	2.000.000,00	2.000.000,00	2.000.000,00					2.000.000,00									
09	003	2016	5313				Tratamento RSU	9035 020202	9037	01-2016	12-2017	2.000.000,00	2.000.000,00	2.000.000,00	2.000.000,00					2.000.000,00									
09	004						ENERGIA E ILUMINAÇÃO PÚBLICA			02-2017	02-2017	4.717.981,00	5.385.959,99	4.717.981,00	5.385.959,99					5.253.600,00	4.390.000,00								
09	004	2015	856				Execução ou remodelação de instalações e equipamentos	9030 0701 0410	9001	05-2015	12-2016	30.000,00	30.000,00	30.000,00	30.000,00														
09	004	2015	858				Remais, chegadas de energia eléctrica, instalação de contadores e termos de responsabilidade	9030 0701 0410	9001	05-2015	12-2016	2.124,00	2.124,00	2.124,00	2.124,00														
09	004	2015	861				Manutenção de postos de transformação particulares	9030 0701 0410	9001	05-2015	12-2016	9.168,00	9.168,00	9.168,00	9.168,00						-9.168,00								
09	004	2015	920				Manutenção de instalações electromecânicas do sistema de abastecimento de água	9030 0701 0407	9001	05-2015	12-2016	2.104,00	2.104,00	2.104,00	2.104,00						-2.104,00								
09	004	2015	7228				Agência Municipal de Energia - Participação Financeira	9030 090701	9030	05-2015	12-2018	30.000,00	30.000,00	30.000,00	30.000,00						-30.000,00								
09	004	2015	7229				Consumo de Energia em Baixa / Média Tensão	9030 020201	9001	05-2015	12-2016	134.585,00	9.763,99	134.585,00	9.763,99						-124.821,01								
09	004	2016	125				Remais de Energia eléctrica / outros	9015 07030310	9017	01-2016	12-2017	5.000,00	4.000,00	5.000,00	4.000,00					10.000,00	-1.000,00								
09	004	2016	126				Acessibilidade do Edifício Alentejo - Arranjos Exteriores	9015 0701 0401	9017	01-2016	12-2017	10.000,00	4.000,00	10.000,00	4.000,00					148.000,00	-6.000,00								
09	004	2016	140				Remais, chegadas de energia eléctrica, instalação de contadores e termos de responsabilidade	9030 0701 0410	9032	01-2016	12-2017	10.000,00	9.000,00	10.000,00	9.000,00					37.100,00	-1.000,00								
09	004	2016	142				Obras de remodelação e/ou reforço das redes de iluminação pública	9030 0701 0404	9032	01-2016	12-2017	15.000,00	30.000,00	15.000,00	30.000,00					75.000,00	15.000,00								
09	004	2016	143				Manutenção de iluminação pública não corrente	9030 0701 0404	9032	01-2016	12-2017	10.000,00	9.000,00	10.000,00	9.000,00					91.000,00	-1.000,00								
09	004	2016	145				Manutenção do sistema semafórico	9030 0701 0409	9032	01-2016	12-2017	10.000,00	9.000,00	10.000,00	9.000,00					40.000,00	-1.000,00								
09	004	2016	146				Manutenção de postos de transformação particulares	9030 0701 0410	9032	01-2016	12-2017	10.000,00	2.364,00	10.000,00	2.364,00					47.500,00	-7.636,00								
09	004	2016	148				Manutenção de instalações eléctricas de edifícios administrativos e operacionais	9030 0701 0410	9032	01-2016	12-2017	10.000,00	9.000,00	10.000,00	9.000,00					35.000,00	-1.000,00								
09	004	2016	149				Manutenção de instalações eléctricas de EB1/VI	9030 0701 0410	9032	01-2016	12-2017	10.000,00	9.000,00	10.000,00	9.000,00					50.000,00	-1.000,00								
09	004	2016	151				Manutenção de instalações mecânicas do sistema de abastecimento de água	9030 0701 0407	9032	01-2016	12-2017	30.000,00	92.453,00	30.000,00	92.453,00					45.000,00	62.453,00								
09	004	2016	153				Manutenção de instalações electromecânicas do sistema de abastecimento de água	9030 0701 0407	9032	01-2016	12-2017	30.000,00	29.064,00	30.000,00	29.064,00					75.000,00	-936,00								





Município do Seixal

Modificações: GOP - Grandes Opções do Plano

Ano: **2016**
Alteração N.º: **18**
Revisão N.º: **2**

Obj. Prog	Projeto	Ac. Sub ac.	Ano	N.º	Designação	Classificação Orig. Económica	Resp.	Datas (mês-ano)		Total	Financiamento Definido			Financiamento Não Definido			Modificação (+/-)												
								Início	Fim		Dotação Atual (a)=(c)+(e)	Dotação Corrigida (b)=(a)+(f)	Dotação Atual (c)	Dotação Corrigida (d)	2017	2018		2019	Outros										
																				2016									
																				Despesas									
09	004	2016	155		Mantença electrónica de lago e fontes	9030.07010405	9032	01-2016	12-2017	7.500,00	6.000,00	7.500,00	6.000,00	10.000,00				-1.410,00											
09	004	2016	5295		Certificação Energética dos equipamentos públicos de obras do DPTM	9015.020220	9017	01-2016	12-2017	5.000,00	5.191,00	5.000,00	5.191,00	10.000,00				191,00											
09	004	2016	5338		Mantença electrónica do sistema de AVAC do Fórum Cultural do Seixal	9030.020219	9032	01-2016	12-2017	5.000,00	4.000,00	5.000,00	4.000,00	145.000,00				-1.000,00											
09	004	2016	5339		Equipamentos de medida e protecção	9030.020117	9032	01-2016	12-2017	2.000,00	1.000,00	2.000,00	1.000,00	5.000,00				-1.000,00											
09	004	2016	5340		Ferramentas materiais e consumíveis	9030.020117	9032	01-2016	12-2017	3.000,00	3.410,00	3.000,00	3.410,00	5.000,00				410,00											
09	004	2016	5342		Aquisição ou reparação de equipamentos (de iluminação e sonorização) para apoio a eventos	9030.020203	9032	01-2016	12-2017	7.500,00	7.500,00	7.500,00	7.500,00	35.000,00															
09	004	2016	5377		AME Seixal	9030.060701	9032	01-2016	12-2019	30.000,00	30.000,00	30.000,00	30.000,00	40.000,00				40.000,00											
09	004	2016	5378		Consumo de Energia - Baixa/Média Tensão	9030.020201	9032	01-2016	12-2019	2.100.000,00	2.480.000,00	2.100.000,00	2.480.000,00	2.125.000,00				380.000,00											
09	004	2016	5380		Consumo de Energia - Iluminação Pública	9030.020201	9032	01-2016	12-2019	2.200.000,00	2.600.000,00	2.200.000,00	2.600.000,00	2.225.000,00				400.000,00											
09	005	2013	5137		SISTEMA DE COMUNICAÇÕES			02-2017	02-2017	174.464,00	175.654,22	174.464,00	175.654,22	171.585,00				1.190,22											
09	005	2015	5157		Comunicações Fixas e Móveis	9010.020209	9001	01-2013	12-2016	912,00	102,22	912,00	102,22	73,00				-839,78											
09	005	2015	5157		Despesas com comunicações no âmbito do funcionamento dos Pontos Municipais de acesso à Internet e acessos RDS e ADSL de CMS/Seixal	9010.020209	9001	01-2015	12-2016	73,00	73,00	73,00	73,00																
09	005	2015	7078		Fornecimento de Serviços de Comunicações Unificadas (fixas e móveis)	9010.020209	9001	05-2015	12-2017	149.885,00	148.885,00	149.885,00	148.885,00	149.385,00				-1.000,00											
09	005	2016	5240		instalação de rede estruturada de comunicações em vários serviços da Câmara	9010.020209	9011	01-2016	12-2019	3.500,00	7.500,00	3.500,00	7.500,00	5.000,00				4.000,00											
09	005	2016	5244		Assistência Técnica e aquisição de material no âmbito do apoio aos sistemas de comunicações dos serviços CMS e das escolas do EB	9010.020209	9011	01-2016	12-2019	5.500,00	4.500,00	5.500,00	4.500,00	5.000,00				-1.000,00											
09	005	2016	5247		Despesas com comunicações no âmbito do funcionamento dos Pontos Municipais de acesso à Internet e acessos RDS e ADSL de CMS/Seixal	9010.020209	9011	01-2016	12-2019	6.500,00	5.500,00	6.500,00	5.500,00	4.500,00				-1.000,00											
09	005	2016	5274		Comunicações por Cabo	9010.020209	9011	01-2016	12-2019	1.300,00	1.300,00	1.300,00	1.300,00	1.200,00				100,00											
09	005	2016	5275		Comunicações - Linhas especiais	9010.020209	9011	01-2016	12-2019	6.500,00	7.500,00	6.500,00	7.500,00	6.500,00				1.000,00											
09	005	2016	5276		Centro de Apoio ao Movimento Associativo - Comunicações	9010.020209	9011	01-2016	12-2019	294,00	294,00	294,00	294,00																
10	001				ACESSIBILIDADES E TRANSPORTES			02-2017	02-2017	2.562.371,00	3.797.689,67	2.562.371,00	3.797.689,67	7.892.044,00				1.235.318,67											
10	001				PROGRAMA DE ACESSIBILIDADES E GESTÃO REDE VIÁRIA			02-2017	02-2017	1.052.664,00	967.884,10	1.052.664,00	967.884,10	4.797.194,00				-84.779,90											
10	001	2011	604		Trabalhos de Manutenção e Beneficiação	9015.07030301	9001	01-2011	12-2017	15.676,00	15.676,00	15.676,00	15.676,00																
10	001	2013	44		Materiais betuminosos	9030.07030301	9001	01-2013	12-2017	10.440,00	10.440,00	10.440,00	10.440,00																
10	001	2013	56		Empilhada de execução de lanca, lajeleta e catigação na área do Município do Seixal	9015.07030301	9001	01-2013	12-2017	16.572,00	16.572,00	16.572,00	16.572,00																
10	001	2014	138		Outros materiais e equipamentos	9015.070111	9001	01-2014	12-2017	176,00	176,00	176,00	176,00																
10	001	2014	229		Materiais betuminosos	9015.07030301	9001	01-2014	12-2017	70.120,00	797,84	70.120,00	797,84					-69.322,16											
10	001	2015	49		Sinalização horizontal, vertical e mais de protecção	9015.07010409	9001	01-2015	12-2017	11.398,00	646,00	11.398,00	646,00					-10.752,00											
10	001	2015	749		Sinalização horizontal, vertical e mais de protecção	9030.07010409	9001	05-2015	12-2017	1.673,00	1.673,00	1.673,00	1.673,00																



Município do Seixal

Modificações: GOP - Grandes Opções do Plano

 Ano: 2016
 Alteração N.º: 18
 Revisão N.º: 2

Obj. Proj.	Ano	Projeto	Ac. Sub ac.	Designação	Classificação Orig. Económica	Resp.	Datas (mês-ano)		Resp.	Total	2016			Anos Seguintes			Modificação (+/-)					
							Início	Fim			Dotação Actual (a)=(c)+(e)	Dotação Corrigida (b)=(a)+(f)	Financiamento Definido		Financiamento Não Definido (e)	2017		2018	2019	Outros		
													Dotação Actual (a)=(c)+(e)	Dotação Corrigida (b)=(a)+(f)							Dotação Actual (c)	Dotação Corrigida (d)
10	001	2015	750	Fresagem de pavimentos rodoviários	903007030301	9001	05-2015	12-2016	9001	9.000,00	9.000,00	9.000,00				9.000,00						
10	001	2015	751	Revisões de preços	903007010413	9001	05-2015	12-2016		2.050,00		2.050,00									-2.050,00	
10	001	2015	752	Emprelhada de marcas rodoviárias - sinalização horizontal	903007010409	9001	05-2015	12-2017		4.489,00	103.650,61	4.489,00	103.650,61								99.161,61	
10	001	2015	5041	Estudos, projetos e ações para promoção da mobilidade urbana sustentável	9005020214	9001	01-2015	12-2016		18.389,00	18.389,00	18.389,00										
10	001	2015	5510	Plano de Mobilidade e Transporte Inter municipal	9005020214	9001	01-2015	12-2017		100,00	100,00	100,00									15.694,00	
10	001	2015	7121	Apoio Policial	9030020218	9001	05-2015	12-2017		565,00	249,64	565,00	249,64								-315,36	
10	001	2015	7122	Aquisição, manutenção e/ou reparação de ferramentas, equipamentos e consumíveis	9030020203	9001	05-2015	12-2016		1.016,00		1.016,00									-1.016,00	
10	001	2016	9	Materiais betuminosos	903007030301	9031	01-2016	12-2018		10.000,00	255.000,01	10.000,00	255.000,01								245.000,01	
10	001	2016	10	Outros materiais e equipamentos	9030070111	9031	01-2016	12-2017		30.000,00	32.300,00	30.000,00	32.300,00								2.300,00	
10	001	2016	12	Sinalização horizontal, vertical e rails de protecção	903007010409	9031	01-2016	12-2017		35.000,00	35.000,00	35.000,00									80.000,00	
10	001	2016	13	Fresagem de pavimentos rodoviários	903007030301	9031	01-2016	12-2017		15.000,00	14.000,00	15.000,00	14.000,00								-1.000,00	
10	001	2016	18	Aquisição, manutenção e/ou reparação de ferramentas, equipamentos e consumíveis	9030070111	9031	01-2016	12-2017		5.000,00	4.000,00	5.000,00	4.000,00								-1.000,00	
10	001	2016	20	Revisões de preços	903007010413	9031	01-2016	12-2017		1.500,00	500,00	1.500,00	500,00								-1.000,00	
10	001	2016	21	Emprelhada de marcas rodoviárias - sinalização horizontal	903007010409	9031	01-2016	12-2017		300.000,00	150.000,00	300.000,00	150.000,00								-150.000,00	
10	001	2016	22	Execução de acesso pedestal de ligação da Rua Qª do Conde à Associação de Reformados - Corroios	903007010401	9031	01-2016	12-2017		1.000,00	1.000,00	1,000,00	1,000,00								34.000,00	
10	001	2016	23	Implementação de zonas de estacionamento condicionado	903007010401	9031	01-2016	12-2017		5.000,00	4.000,00	5.000,00	4.000,00								-1.000,00	
10	001	2016	24	Execução de passeio e estacionamento na Av. 1ª Maio - Palo Pires	903007010401	9031	01-2016	12-2017		500,00	5.500,00	500,00	5.500,00								5.000,00	
10	001	2016	26	Requalificação de N.ºs Viários	903007030301	9031	01-2016	12-2019		1,000,00	1,000,00	1,000,00	1,000,00								30.000,00	
10	001	2016	27	Aquisição de equipamento "Bob cat" ou similar com fresa de meio, "versoure" e áure viário	9030070207	9031	01-2016	12-2017		5.000,00	100,00	5.000,00	100,00								-4.900,00	
10	001	2016	28	Emprelhada para execução de reparação de anomalias em passagens superiores	903007010401	9031	01-2016	12-2017		5.000,00	500,00	5.000,00	500,00								-4.500,00	
10	001	2016	29	Reabilitação da Chamimé da Vicariter	903007010413	9031	01-2016	12-2017		500,00	100,00	500,00	100,00								-400,00	
10	001	2016	30	Aquisição e Manutenção de Equipamentos Operacionais	903007011002	9031	01-2016	12-2017		5.000,00	4.000,00	5.000,00	4.000,00								-1.000,00	
10	001	2016	127	Praca Central da Torre da Merinha	901507030301	9017	01-2016	12-2017		250.000,00	85.000,00	250.000,00	85.000,00								-167.000,00	
10	001	2016	128	Execução de muros e estabilidades	901507010401	9017	01-2016	12-2017		20.000,00	16.959,00	20.000,00	16.959,00								-3.041,00	
10	001	2016	129	Implementação de percursos cicláveis	901507010401	9017	01-2016	12-2017		30.000,00	29.000,00	30.000,00	29.000,00								-1.000,00	
10	001	2016	210	Acessibilidades ao Hospital	903007010401	9031	01-2016	12-2017		459,00		459,00									459,00	
10	001	2016	220	Novo Centro de Saúde de Corroios	903507010413	9035	09-2016	12-2017		10.596,00		10.596,00									10.596,00	
10	001	2016	5012	Intervenções em Edifícios Municipais	9030020203	9031	01-2016	12-2017		30.000,00	29.000,00	30.000,00	29.000,00								-1.000,00	
10	001	2016	5016	Intervenções em Escolas Básicas	9030020203	9031	01-2016	12-2017		32.500,00	31.500,00	32.500,00	31.500,00								-1.000,00	
10	001	2016	5018	Intervenções em Espaço Público	9030020203	9031	01-2016	12-2017		26.000,00	25.000,00	26.000,00	25.000,00								-1.000,00	
10	001	2016	5023	Manutenção do Parque Subterráneo Municipal Miraflores	9030020203	9031	01-2016	12-2017		25.000,00	24.000,00	25.000,00	24.000,00								-1.000,00	



Município do Seixal

Modificações: GOP - Grandes Opções do Plano

Ano: 2016

Alteração N.º: 18

Revisão N.º: 2

Ordem	Projeto	Ano	Subproj.	Ac.º	Designação	Classificação	Resp.	Datas (mês-ano)		2016			Anos Seguintes			Modificação (+/-)					
								Origem	Económica	Início	Fim	Total	Financiamento Definido		Financiamento Não Definido		2017	2018	2019	Outros	
													(a)=(g)+(h)	(b)=(g)+(f)	(c)						(d)
10	001	2016	5025		Funcionamento do Parque Subterráneo Municipal de Miraflojo	9030020201	9031	01-2016	12-2017	55.000,00	30.000,00	55.000,00	30.000,00		55.000,00				-25.000,00		
10	001	2016	5028		Apoio policial	9030020218	9031	01-2016	12-2017	1.000,00	2.000,00	1.000,00	2.000,00		5.000,00				1.000,00		
10	001	2016	5097		Plano de Mobilidade e Transportes Amador/Correios	9015020214	9016	01-2016	12-2017	1.000,00	1.000,00	1.000,00	1.000,00		50.000,00				1.000,00		
10	001	2016	5098		Plano de ação para a Mobilidade Urbana Sustentável (PAMUS)	9015020214	9016	01-2016	12-2018	1.000,00	1.000,00	1.000,00	1.000,00		550.000,00	1.000.000,00			1.000.000,00		
10	002				PARQUE-AUTO E TRANSPORTES MUNICIPAIS			02-2017	02-2017	1.509.707,00	2.829.805,57	1.509.707,00	2.829.805,57		3.124.850,00	1.824.850,00	1.824.850,00		1.320.098,57		
10	002	2011	7037		Combustíveis e Lubrificantes	903002010299	9001	02-2011	12-2016	210.496,00	328.759,18	210.496,00	328.759,18						118.263,18		
10	002	2013	5260		Aquisição de Serviços de Manutenção Externos	9030020203	9001	01-2013	12-2016	6.150,00		6.150,00							-6.150,00		
10	002	2014	69		Manutenção Veículos - Peças e componentes RSU	903007010602	9001	01-2014	12-2016	5,00		5,00							-5,00		
10	002	2014	70		Manutenção Veículos - Peças e componentes pesados e máquinas	903007010602	9001	01-2014	12-2016	99,00		99,00							99,00		
10	002	2015	852		Aquisição de Pneus, alinhamento de direção e reparação de pneumáticos	903007010602	9001	05-2015	12-2016	3.443,00		3.443,00							-3.443,00		
10	002	2015	5236		Manutenção de veículos - Peças e Componentes Ligeiros	9030020212	9001	01-2015	12-2016	14,00		14,00									
10	002	2015	5242		Manutenção de veículos - Aquisição de Serviços de Manutenção Externos	9030020203	9001	01-2015	12-2016	1.183,00	315,72	1.183,00	315,72						-867,28		
10	002	2015	5244		Manutenção de veículos - Peças e Componentes RSU	9030020212	9001	01-2015	12-2017	41,00		41,00							-41,00		
10	002	2015	5318		Inspeção obrigatória de Veículos	9030020225	9001	01-2015	12-2016	16,00		16,00							-16,00		
10	002	2015	7233		Manutenção de veículos - Peças e Componentes Pesados e Máquinas	9030020112	9001	05-2015	12-2016	1.692,00		1.692,00							-1.692,00		
10	002	2015	7236		Manutenção de veículos - Peças e Componentes Ligeiros	9030020112	9001	05-2015	12-2016	701,00		701,00							-701,00		
10	002	2015	7242		Manutenção de veículos - Aquisição de Serviços de Manutenção Externos	9030020203	9001	05-2015	12-2016	45.375,00	19.000,00	45.375,00	19.000,00						-26.375,00		
10	002	2015	7244		Manutenção de veículos - Peças e Componentes RSU	9030020112	9001	05-2015	12-2016	9.368,00	3,59	9.368,00	3,59						-9.364,41		
10	002	2015	7246		Via Verde	9030020210	9033	05-2015	12-2016	782,00		782,00							-782,00		
10	002	2015	7310		Documentação Legal de Veículos	9030020220	9001	05-2015	12-2016	500,00		500,00							-500,00		
10	002	2015	7314		Lubrificantes, tubagens para sistemas hidráulicos e Outros	903002010299	9001	05-2015	12-2016	9.590,00	8,09	9.590,00	8,09						-9.581,91		
10	002	2015	7318		Inspeção obrigatória de Veículos	9030020225	9001	05-2015	12-2016	2.252,00	193,99	2.252,00	193,99						-2.058,01		
10	002	2016	162		Aquisição de Pneus, alinhamento de direção e reparação de pneumáticos (furos)	903007010602	9033	01-2016	12-2019	40.000,00	72.164,00	40.000,00	72.164,00		65.000,00	65.000,00			32.164,00		
10	002	2016	166		Aquisição de autocarro municipal	903007010602	9033	01-2016	12-2019	20.000,00	294.900,00	20.000,00	294.900,00		50.000,00	50.000,00			274.900,00		
10	002	2016	168		Aquisição de viaturas	903007010602	9033	01-2016	12-2019	50.000,00	814.725,67	50.000,00	814.725,67		548.497,10	51.502,90			764.725,67		
10	002	2016	171		Concurso Público de Aquisição de Pneus	903007010602	9033	01-2016	12-2017	5.000,00	492,00	5.000,00	492,00		100.000,00				-4.508,00		
10	002	2016	5343		Lubrificantes, tubagens para sistemas hidráulicos e Outros	903002010299	9033	01-2016	12-2019	20.000,00	40.296,00	20.000,00	40.296,00		65.000,00	18.000,00			20.296,00		
10	002	2016	5345		Documentação Legal de Veículos	9030020220	9033	01-2016	12-2019	500,00	2.253,00	500,00	2.253,00		500,00	500,00			1.753,00		
10	002	2016	5347		Matrícula Obrigatória de Máquinas	903006020305	9033	01-2016	12-2017	5.000,00	4.289,00	5.000,00	4.289,00						-711,00		
10	002	2016	5349		Decoração de veículos	9030020220	9033	01-2016	12-2019	500,00		500,00			500,00	500,00			-500,00		
10	002	2016	5350		Inspeção obrigatória de Veículos	9030020220	9033	01-2016	12-2019	5.000,00	6.000,00	5.000,00	6.000,00		8.500,00	8.500,00			1.000,00		



Município do Seixal

Modificações: GOP - Grandes Opções do Plano

Ano: **2016**
 Alteração N.º: **18**
 Revisão N.º: **2**

Obj. Prog	Projeto	Ac. Subac.	Designação	Classificação Org. Económica	Resp.	Datas (mês-ano)		Total	2016			Anos Seguintes			Modificação (F)-(d)-(c)					
						Início	Fim		Doação Atual (a)=(c)+(e)	Doação Corrigida (b)=(e)+(f)	Doação Atual (c)	Doação Corrigida (d)	2017	2018		2019	Outros			
																		Financiamento Definido		Financiamento Não Definido (e)
																		Doação Atual (a)=(c)+(e)	Doação Corrigida (b)=(e)+(f)	
10	002	2016	5351	Abertura de Concurso Público para fornecimento de combustível rodoviário.	9030	01-2016	12-2019	750.000,00	723.960,00	750.000,00	723.960,00	900.000,00	900.000,00	900.000,00	-26.040,00					
10	002	2016	5352	Mantença de veículos - Peças e Componentes Pesados e Máquinas	9033	01-2016	12-2019	35.000,00	96.234,79	35.000,00	96.234,79	46.100,00	46.100,00	46.100,00	61.234,79					
10	002	2016	5353	Mantença de veículos - Peças e Componentes Leiros	9033	01-2016	12-2019	15.000,00	24.990,00	15.000,00	24.990,00	18.000,00	18.000,00	18.000,00	9.990,00					
10	002	2016	5354	Mantença de veículos - Aquisição de Serviços de Manutenção Externos	9033	01-2016	12-2019	200.000,00	327.346,43	200.000,00	327.346,43	225.000,00	225.000,00	225.000,00	127.346,43					
10	002	2016	5355	Mantença de veículos - Peças e Componentes RSU	9033	01-2016	12-2019	50.000,00	48.765,21	50.000,00	48.765,21	70.750,00	70.750,00	70.750,00	-1.234,79					
10	002	2016	5356	Via Verde	9033	01-2016	12-2019	12.000,00	13.993,00	12.000,00	13.993,00	12.500,00	12.500,00	12.500,00	1.993,00					
10	002	2016	5357	Concurso Público de Aquisição de Peças e Componentes	9033	01-2016	12-2019	5.000,00	11.000,00	5.000,00	11.000,00	663.000,00	9.000,00	28.000,00	6.000,00					
10	002	2016	5358	Novo Modelo Gestão de Frota Municipal	9033	01-2016	12-2019	5.000,00	2,90	5.000,00	2,90	351.502,90	348.497,10	400.000,00	-4.997,10					
11				AMBIENTE E SERVIÇOS URBANOS				1.086.470,00	1.958.219,62	1.086.470,00	1.958.219,62	3.565.485,00	901.950,00	901.950,00	871.749,62					
11	001			PROGRAMAS DE PROMOÇÃO DO MEIO AMBIENTE				155.105,00	169.516,00	155.105,00	169.516,00	1.266.450,00	726.950,00	726.950,00	14.411,00					
11	001	2013	6013	Aquisição de bens e serviços	9005	06-2013	12-2016	1.909,00	909,00	1.909,00	909,00				-1.000,00					
11	001	2015	5250	Vigilância e Portarias - SCCMS	9030	02-2015	12-2016	2.706,00		2.706,00					-2.706,00					
11	001	2015	7257	Vigilância de instalações municipais	9030	02-2015	12-2016	60.804,00		60.804,00					-60.804,00					
11	001	2015	7259	Limpeza de instalações municipais	9030	02-2015	12-2016	28.186,00	43.920,00	28.186,00	43.920,00				15.734,00					
11	001	2016	174	PROGRAMAS DE PROMOÇÃO DO MEIO AMBIENTE				5.000,00	5.000,00	5.000,00	5.000,00	55.000,00	75.000,00	75.000,00	-5.000,00					
11	001	2016	174	1 Qualificação da Praia da Ponta dos Corcos - infraestrutura e arquitetura paisagística	9035	07-2016	12-2018	5.000,00		5.000,00					-5.000,00					
11	001	2016	207	Parque Urbano do Seixal - 1ª Fase	9035	07-2016	12-2017	30.000,00		30.000,00					30.000,00					
11	001	2016	5368	PROGRAMAS DE PROMOÇÃO DO MEIO AMBIENTE				56.500,00	94.687,00	56.500,00	94.687,00	711.450,00	651.950,00	38.187,00	-1.000,00					
11	001	2016	5368	1 Aquisição de serviços de consultoria na área do ambiente	9035	02-2016	12-2019	23.500,00	22.500,00	23.500,00	22.500,00	50.000,00			-1.000,00					
11	001	2016	5368	2 Quotização Anual ICLEI - Governos Locais para a Sustentabilidade	9035	06-2016	12-2018	1.750,00	1,750,00	1,750,00	1,750,00	1,750,00								
11	001	2016	5368	3 Projeto "O Chapim Vem ao Seixal" - Parceria com a BAFARI	9035	02-2016	12-2018	1,000,00	1,500,00	1,000,00	1,500,00	1,500,00				500,00				
11	001	2016	5368	4 Programa Eco-Escolas - Parceria com Associação Bandeira Azul Europeia (ABAE)	9035	06-2016	12-2018	1,000,00	1,000,00	1,000,00	1,000,00	1,500,00				500,00				
11	001	2016	5368	5 Programa de Monitorização Ambiental e de Segurança dos Estaleiros Navais do Município do Seixal	9035	02-2016	12-2018	150,00		150,00		150,00				-150,00				
11	001	2016	5368	6 Projeto de Agricultura Urbana do Município do Seixal (PAUMS)	9035	06-2016	12-2016	50,00	50,00	50,00	50,00									
11	001	2016	5368	7 Manutenção do Núcleo Hortícola da Quinta de N.º S.º de Monte Silo	9035	01-2016	12-2018	500,00		500,00		500,00				-500,00				
11	001	2016	5368	8 Construção do Núcleo Hortícola do Soulebo	9035	06-2016	12-2018	500,00	5,500,00	500,00	5,500,00	16,000,00	1,000,00	1,000,00	5,000,00					
11	001	2016	5368	9 Construção do Núcleo Hortícola do Alto do Moinho	9035	06-2016	12-2018	500,00		500,00		16,900,00	1,000,00	1,000,00	1,000,00					
11	001	2016	5368	10 Construção do Núcleo Hortícola do Seixal	9035	06-2016	12-2018	500,00		500,00		1,000,00				-500,00				
11	001	2016	5368	11 Carta Ambiental do Município do Seixal	9035	06-2016	12-2017	1,500,00		1,500,00		3,000,00				1,500,00				
11	001	2016	5368	12 Ações de comunicação e divulgação da Carta Ambiental do Município do Seixal	9035	01-2016	12-2018	500,00	500,00	500,00	500,00	1,900,00	1,500,00	1,500,00						



Município do Seixal

Modificações: GOP - Grandes Opções do Plano

Ano: 2016
Alteração N.º: 18
Revisão N.º: 2

				Despesas										Modificação (H)								
				2016																		
Obj. Prog	Projeto	Ac. N.º	Sub-ar.	Designação	Classificação Org. Económica	Resp.	Data (mês-ano)		Total			Financiamento Definido			Financiamento Não Definido			Outros				
							Inicio	Fim	Dotação Atual (a)=(C+H)	Dotação Corrigida (b)=(a)+(f)	Dotação Atual (c)	Dotação Corrigida (d)	Financiamento Não Definido (e)									
11	001	2016	5368	13			9037	01-2016	12-2018	500,00		500,00			1.500,00	1.500,00						-500,00
11	001	2016	5368	14			9037	01-2016	12-2018	500,00		500,00			5.000,00	12.900,00						-500,00
11	001	2016	5368	15			9037	01-2016	12-2018	500,00		500,00	500,00	500,00	2.500,00	5.000,00						-500,00
11	001	2016	5368	16			9037	01-2016	12-2018	500,00		500,00			1.000,00	1.000,00						-500,00
11	001	2016	5368	17			9037	01-2016	12-2018	250,00		250,00			250,00	250,00						-250,00
11	001	2016	5368	18			9037	01-2016	12-2018	250,00		250,00			250,00	250,00						-250,00
11	001	2016	5368	19			9037	01-2016	12-2018	250,00		250,00			250,00	250,00						-250,00
11	001	2016	5368	20			9037	01-2016	12-2018	250,00		250,00			250,00	250,00						-250,00
11	001	2016	5368	21			9037	01-2016	12-2018	100,00		100,00	350,00	350,00	100,00	100,00						250,00
11	001	2016	5368	22			9037	01-2016	12-2018	250,00		250,00	250,00	250,00	250,00	250,00						
11	001	2016	5368	23			9037	01-2016	12-2018	200,00		200,00	200,00	200,00	200,00	200,00						
11	001	2016	5368	24			9037	01-2016	12-2018	1.000,00		1.000,00	700,00	700,00	100.000,00	100.000,00						-300,00
11	001	2016	5368	25			9037	01-2016	12-2018	1.000,00		1.000,00	700,00	700,00	50.000,00	50.000,00						-300,00
11	001	2016	5368	26			9037	01-2016	12-2018	1.000,00		1.000,00	1.000,00	1.000,00	50.000,00	50.000,00						-1.000,00
11	001	2016	5368	27			9037	01-2016	12-2018	250,00		250,00			250,00	250,00						-250,00
11	001	2016	5368	28			9037	01-2016	12-2018	250,00		250,00			250,00	250,00						-250,00
11	001	2016	5368	29			9037	01-2016	12-2018	500,00		500,00			500,00	500,00						-500,00
11	001	2016	5368	30			9037	01-2016	12-2018	1.000,00		1.000,00			200.000,00	300.000,00						-1.000,00
11	001	2016	5368	31			9037	01-2016	12-2018	1.000,00		1.000,00	500,00	500,00	100.000,00	100.000,00						-500,00
11	001	2016	5368	32			9037	01-2016	12-2017	15.000,00		15.000,00	58.187,00	58.187,00	105.000,00							43.187,00
11	001	2016	5368	33			9037	01-2016	12-2018	500,00		500,00			500,00	500,00						
11	002	2008	5328				9001	02-2017	02-2017	32.506,00		32.506,00	623.963,29	623.963,29	893.736,00							891.457,29
11	002	2011	7130				9001	02-2011	12-2016	4.023,00		4.023,00	4.205,00	4.205,00	338.736,00							
11	002	2012	605				9001	01-2012	12-2017	45,00		45,00	45,00	45,00								
11	002	2013	604				9001	01-2013	12-2016	865,00		865,00	865,00	865,00								-865,00
11	002	2014	92				9001	01-2014	12-2016	112,00		112,00	112,00	112,00								
11	002	2014	83				9001	01-2014	12-2016	178,00		178,00	178,00	178,00								
11	002	2015	770				9001	05-2015	12-2017	609,00		609,00	609,00	609,00								
11	002	2015	916				9001	05-2015	12-2016	410,00		410,00	410,00	410,00								-410,00
11	002	2015	5282				9001	01-2015	12-2017	660,00		660,00	163,20	163,20								-496,80



Município do Seixal

Modificações: GOP - Grandes Opções do Plano

Ano: 2016

Alteração N.º: 18

Revisão N.º: 2

Obj. Prog	Projeto	Ac. Sub. N.º	Ac. Sub. N.º	Designação	Classificação	Resp.	Data (mês-ano)		2016			Anos Seguintes			Modificação (+/-)			
							Org. Económica	Início	Fim	Total			Financiamento Definido			Financiamento Não Definido (e)	Outros	
										Dotação Atual (a)=(g)+e)	Dotação Corrigida (b)=(a)+(f))	Dotação Atual (c)	Dotação Corrigida (d)	2017				2018
11	002	2015	7282	Intervenções em Edifícios Municipais por Administração Direta	9030.020203	9001	05-2015	12-2016	270,00			270,00						-270,00
11	002	2015	7284	Intervenções em Escolas Básicas por Administração Direta	9030.020203	9001	05-2015	12-2017	8.433,00	2.832,30	8.433,00	2.832,30						-5.600,70
11	002	2015	7288	Intervenções em Espaço Público por Administração Direta	9030.020203	9001	05-2015	12-2016	1.983,00	78,37	1.983,00	78,37						-1.914,63
11	002	2015	7632	Aquisição de material de desgaste rápido (lâminas, abracadeiras, etc)	9030.020121	9001	05-2015	12-2016	697,00		697,00							-697,00
11	002	2016	133	Aquisição de lâminas	9030.07011002	9032	01-2016	12-2017	3.000,00	1.633,00	3.000,00	1.633,00			5.000,00			-1.367,00
11	002	2016	134	Aquisição de lâminas	9030.07011002	9032	01-2016	12-2017	2.000,00	1.000,00	2.000,00	1.000,00			10.000,00			-1.000,00
11	002	2016	211	Demolições e Reabilitações Estruturais	9030.07010307	9031	01-2016	12-2017		592.619,50		592.619,50			500.000,00			592.619,50
11	002	2016	216	Aquisição de andaimes	9030.070111	9031	01-2016	12-2017	7.000,00		7.000,00			5.000,00			7.000,00	
11	002	2016	5316	Aquisição de materiais diversos	9030.020121	9032	01-2016	12-2017	3.500,00	3.500,00	3.500,00	3.500,00			5.000,00			5.000,00
11	002	2016	5318	Aquisição de material de desgaste rápido (lâminas, abracadeiras, etc)	9030.020121	9032	01-2016	12-2017	1.500,00	1.460,00	1.500,00	1.460,00			5.000,00			-40,00
11	002	2016	5577	Aluguer de máquinas e equipamentos	9030.020206	9031	01-2016	12-2017	8.513,00		8.513,00			25.000,00			8.513,00	
11	003	2006	138	ESPAÇOS VERDES MUNICIPAIS	9030.07030305	9001	02-2017	02-2017	280.740,00	249.597,05	280.740,00	249.597,05			428.604,00			-31.142,95
11	003	2011	20	Prestações de serviços de manutenção espaços verdes municipais	9030.07030305	9001	01-2011	12-2017	119.141,00	119.141,00	119.141,00	119.141,00			42.604,00			
11	003	2012	6016	Trabalhos de Manutenção e Beneficiação	9015.110299	9001	01-2012	12-2017	911,00	911,00	911,00	911,00						
11	003	2013	106	Aquisição de espécies vegetais	9030.07030305	9001	01-2013	12-2016	3.454,00	3.454,00	3.454,00	3.454,00						
11	003	2014	5502	Aquisição de consumíveis e produtos de manutenção regular de jardins	9030.020203	9001	01-2014	12-2016	200,00	200,00	200,00	200,00						
11	003	2014	5506	Programas de combate ao escaravelho das palmeiras	9030.020225	9001	01-2014	12-2016	200,00		200,00							-200,00
11	003	2015	716	Gestão de áreas naturalizadas e de risco arbóreo	9030.07030305	9001	05-2015	12-2016	1.494,00		1.494,00							-1.494,00
11	003	2015	721	Renovação e manutenção de sistemas de rega	9030.070305	9001	05-2015	12-2016	1.455,00	125,62	1.455,00	125,62						-1.329,38
11	003	2015	725	Aquisição de arvores	9030.070111	9001	05-2015	12-2017	3.170,00	3.170,00	3.170,00	3.170,00						
11	003	2015	742	Aquisição de trator corte relva	9030.070111	9001	05-2015	12-2016	12.000,00		12.000,00							-12.000,00
11	003	2015	5086	Manutenção de máquinas e equipamentos	9030.020203	9001	01-2015	12-2016	503,00	1,80	503,00	1,80						-501,20
11	003	2015	5088	Aquisição de consumíveis e produtos de manutenção regular de jardins	9030.020203	9001	01-2015	12-2016	563,00	563,00	563,00	563,00						
11	003	2015	7088	Aquisição de consumíveis e produtos de manutenção regular de jardins	9030.020203	9001	05-2015	12-2017	1.455,00	530,63	1.455,00	530,63						-924,37
11	003	2015	7091	Programa de combate à processionária do pinheiro	9030.020225	9001	05-2015	12-2016	2.694,00		2.694,00							-2.694,00
11	003	2015	7095	Programa de combate ao escaravelho das palmeiras	9030.020225	9001	05-2015	12-2016	500,00	500,00	500,00	500,00						
11	003	2016	1	Constituição de novos sistemas de rega	9030.07010405	9034	01-2016	12-2017	5.000,00	5.000,00	5.000,00	5.000,00			20.000,00			
11	003	2016	2	Manutenção de lagos	9030.07010405	9034	01-2016	12-2017	2.500,00	1.500,00	2.500,00	1.500,00			6.000,00			-1.000,00
11	003	2016	3	Aquisição de consumíveis para viveiro municipal	9030.070115	9034	01-2016	12-2017	7.500,00	4.980,00	7.500,00	4.980,00			20.000,00			-2.520,00
11	003	2016	4	Aquisição de máquinas	9030.070111	9034	01-2016	12-2017	3.500,00	3.500,00	3.500,00	3.500,00			20.000,00			



Município do Seixal

Ano: **2016**Alteração N.º: **18**Revisão N.º: **2**

Modificações: GOP - Grandes Opções do Plano

Obj. Prog.	Projeto	Ac.º	Sub ac.º	Ano	N.º	Designação	Classificação	Resp.	Datas (mês-ano)		2016			Anos Seguintes			Modificação (+/-)		
									Org. Económica	Início	Fim	Total		Financiamento Definido		Financiamento			
												Dotação Atual (a)+(c)+(e)	Dotação Corrigida (b)=(a)+(f)	Dotação Atual (c)	Dotação Corrigida (d)	Dotação Atual (e)		2017	2018
11	003	2016	5			Renovação e manutenção de sistemas de rega	9030.07010405	9034	01-2016	12-2017	5.000,00	3.800,00	5.000,00	3.800,00	20.000,00				-1.200,00
11	003	2016	6			Aquisição de árvores e outras espécies	9030.070111	9034	01-2016	12-2017	7.500,00	6.500,00	7.500,00	6.500,00	25.000,00				-1.000,00
11	003	2016	7			Aquisição de máquina de controlo de infestantes	9030.070111	9034	01-2016	12-2017	1.000,00	3.700,00	1.000,00	3.700,00	4.000,00				2.700,00
11	003	2016	8			Aquisição de motoguncho	9030.070111	9034	01-2016	12-2017	4.000,00	4.000,00	4.000,00	4.000,00	8.000,00				-1.000,00
11	003	2016	11			Aquisição de trator de corte de relva	9030.070111	9034	01-2016	12-2017	25.000,00	24.000,00	25.000,00	24.000,00	54.000,00				-1.000,00
11	003	2016	14			Aquisição de consumíveis e produtos de manutenção regular de jardins	9030.070115	9034	01-2016	12-2017	25.000,00	25.840,00	25.000,00	25.840,00	80.000,00				840,00
11	003	2016	16			Aquisição de destrecedor de ceços	9030.070111	9034	01-2016	12-2017	10.000,00	2.660,00	10.000,00	2.660,00	50.000,00				-7.340,00
11	003	2016	17			Requalificação/eliminação de caldeiras	9030.07030301	9034	01-2016	12-2017	7.500,00		7.500,00		10.000,00				-7.500,00
11	003	2016	19			Requalificação/eliminação de contentores	9030.07030301	9034	01-2016	12-2017	10.000,00	9.000,00	10.000,00	9.000,00	20.000,00				-1.000,00
11	003	2016	5001			Gestão de áreas naturalizadas e de risco arbóreo	9030.020220	9034	01-2016	12-2017	2.000,00	14.000,00	2.000,00	14.000,00	3.000,00				12.000,00
11	003	2016	5002			Manutenção de máquinas e equipamentos	9030.020203	9034	01-2016	12-2017	5.000,00	5.000,00	5.000,00	5.000,00	15.000,00				
11	003	2016	5003			Programas de combate à processionária do pinheiro	9030.020225	9034	01-2016	12-2017	5.000,00	4.400,00	5.000,00	4.400,00	12.000,00				-600,00
11	003	2016	5004			Aluguer de máquinas e viaturas	9030.020206	9034	01-2016	12-2017	2.000,00		2.000,00		4.000,00				-2.000,00
11	003	2016	5005			Programa de combate ao escaravelho das palmeiras	9030.020225	9034	01-2016	12-2017	1.500,00	520,00	1.500,00	520,00	3.000,00				-980,00
11	003	2016	5006			Jardins comunitários	9030.020121	9034	01-2016	12-2017	1.500,00	100,00	1.500,00	100,00	2.000,00				-1.400,00
11	003	2016	5007			Programa de proteção integrada em espaços verdes	9030.020220	9034	01-2016	12-2017	1.500,00	1.500,00	1.500,00	1.500,00	10.000,00				
11	004					HIGIENE E LIMPEZA URBANA			02-2017	02-2017	618.119,00	915.143,28	618.119,00	915.143,28	976.695,00	175.000,00			297.024,28
11	004	2011	7217			Plano de Gestão de Resíduos de Câmara Municipal do Seixal	9035.020225	9001	01-2011	12-2016	4.809,00	3.809,00	4.809,00	3.809,00					-1.000,00
11	004	2012	5065			Prestação de Serviços			02-2017	02-2017	9.842,00	9.842,00	9.842,00	9,842,00					
11	004	2012	5065	10		Tratamento de resíduos perigosos e não perigosos, no âmbito do Plano de Gestão de Resíduos do CMS	9035.020202	9001	01-2012	12-2017	9.842,00	9.842,00	9.842,00	9,842,00					
11	004	2013	5527			Prestação de serviços			02-2017	02-2017	1.628,00	1,628,00	1,628,00	1,628,00					
11	004	2013	5527	8		Tratamento de Resíduos no âmbito do Plano de Gestão	9035.020202	9001	01-2013	12-2016	1.628,00	1,628,00	1,628,00	1,628,00					
11	004	2014	5322			Recolha e Tratamento de Resíduos Hospitalares Perigosos (6 Unidades de Saúde)	9035.020220	9001	01-2014	12-2016	15,00		15,00						-15,00
11	004	2015	833			Equipamentos de RSU:			02-2017	02-2017	151.950,00	136.620,97	151.950,00	136.620,97					-15.329,03
11	004	2015	833	3		Aquisição de contentores semi-enterrados	9035.07011001	9001	05-2015	12-2016	148.000,00	135.653,63	148.000,00	135.653,63					-12.346,37
11	004	2015	833	8		Aquisição de materiais para as Brigadas de Desmatação	9035.070111	9001	05-2015	12-2016	3.950,00	967,34	3.950,00	967,34					-2.982,66
11	004	2015	5291			FORNECIMENTO DE SERVIÇOS EXTERNOS			02-2017	02-2017	709,00	709,00	709,00	709,00					-709,00
11	004	2015	5291	7		Recolha e Tratamento de Resíduos Hospitalares Perigosos	9035.020220	9001	01-2015	12-2016	709,00		709,00						-709,00
11	004	2015	7267			Materiais de apoio RSU:			02-2017	02-2017	490,00	490,00	490,00	490,00					
11	004	2015	7267	5		Aquisição de acessórios para manutenção de contentores RU	9035.020203	9001	05-2015	12-2016	490,00	490,00	490,00	490,00					
11	004	2015	7291			Fornecimento de Serviços Externos			02-2017	02-2017	31.334,00	1.994,00	31.334,00	1.994,00					-28.340,00
11	004	2015	7291	3		Lavagem de contentores RSU	9035.020202	9001	05-2015	12-2016	28.334,00	28.334,00	28.334,00						-28.334,00



Município do Seixal

Modificações: GOP - Grandes Opções do Plano

Ano: 2016
Alteração N.º: 18
Revisão N.º: 2

Obj. Prog	Projeto	Ano	N.º	Ac.	Sub ac.	Designação	Classificação Org./Económica	Resp.	Datas (mês-ano)		2016			Anos Seguintes			Modificação (+/-) (f)-(d)+(c)				
									Início	Fim	Total	Financiamento Definido		Financiamento Não Definido		2017		2018	2019	Outros	
												Doação Atual (a)=(c)+(e)	Doação Corrigida (b)=(a)+(f)	Doação Corrigida (d)	Doação Atual (c)						Doação Corrigida (e)
11	004	2015	7291	8		Tratamento de Resíduos Perigosos e Não Perigosos, no âmbito do Plano de Gestão de Resíduos de CMIS	9035 020220	9001	05-2015	12-2017	3.000,00	1.994,00	3.000,00	1.994,00					-1.006,00		
11	004	2015	7631			Limpeza Urbana	9035 020225	9001	05-2015	12-2016	43.742,00	27.119,31	43.742,00	27.119,31					-16.622,69		
11	004	2016	172			Gestão Corrente - GRRSU			02-2017	02-2017	95.000,00	213.770,00	95.000,00	213.770,00			256.900,00		118.770,00		
11	004	2016	172	1		Aquisição de contentores de 800 L	9035 07011001	9037	01-2016	12-2017	15.000,00	15.770,00	15.000,00	15.770,00			17.000,00		770,00		
11	004	2016	172	2		Aquisição de contentores de 1000 L	9035 07011001	9037	01-2016	12-2017	15.000,00	27.000,00	15.000,00	27.000,00			20.000,00		12.000,00		
11	004	2016	172	3		Aquisição de contentores semi-enterrados (tipo molok)	9035 07011001	9037	01-2016	12-2017	50.000,00	157.000,00	50.000,00	157.000,00			197.000,00		107.000,00		
11	004	2016	172	4		Aquisição de contentores de 120 L/240L (manutenção de 21 circuitos recolha Pap)	9035 07011001	9037	01-2016	12-2017	15.000,00	14.000,00	15.000,00	14.000,00			22.900,00		-1.000,00		
11	004	2016	173			Gestão Corrente - GLU			02-2017	02-2017	37.000,00	103.100,00	37.000,00	103.100,00			63.000,00		66.100,00		
11	004	2016	173	1		Aquisição de carinhos de varredura	9035 070111	9037	01-2016	12-2017	5.000,00	3.500,00	5.000,00	3.500,00			5.000,00		-1.500,00		
11	004	2016	173	2		Ferramentas diversas para a varredura manual	9035 070111	9037	01-2016	12-2017	3.500,00	58.100,00	3.500,00	58.100,00			3.500,00		54.600,00		
11	004	2016	173	3		Aquisição de Pauleiras STRADA e sacos para forrar pauleiras e carinhos de varredura	9035 070111	9037	01-2016	12-2017	3.500,00	2.500,00	3.500,00	2.500,00			4.500,00		-1.000,00		
11	004	2016	173	4		Aquisição de materiais para as Brigadas de Desmatização	9035 070111	9037	01-2016	12-2017	15.000,00	25.000,00	15.000,00	25.000,00			25.000,00		10.000,00		
11	004	2016	173	5		Aquisição de roçadora de assento	9035 070111	9037	01-2016	12-2017	5.000,00	11.000,00	5.000,00	11.000,00			17.000,00		6.000,00		
11	004	2016	173	6		Aquisição de roçadoras de dorso	9035 070111	9037	01-2016	12-2017	5.000,00	3.000,00	5.000,00	3.000,00			8.000,00		-2.000,00		
11	004	2016	5315			Limpeza Urbana na freguesia de Corroios	9035 020202	9037	01-2016	12-2018	5.000,00	5.000,00	5.000,00	5.000,00			200.900,00	175.000,00			
11	004	2016	5359			Materiais de construção civil para instalar moloks	9035 020121	9037	01-2016	12-2017	25.000,00	44.000,00	25.000,00	44.000,00			44.000,00		19.000,00		
11	004	2016	5360			Ferramentas para equipas de recolha RSU	9035 020117	9037	01-2016	12-2017	1.000,00	1.000,00	1.000,00	1.000,00			1.000,00		-1.000,00		
11	004	2016	5361			Accessórios para manutenção de contentores RU	9035 020203	9037	01-2016	12-2017	10.000,00	9.300,00	10.000,00	9.300,00			20.000,00		-700,00		
11	004	2016	5362			Sistema de recolha rápida para contentores semi-enterrados	9035 020203	9037	01-2016	12-2017	7.500,00	7.500,00	7.500,00	7.500,00			10.000,00				
11	004	2016	5363			Aquisição de desengorçante e desinfetante de detergentes para lavagem de contentores e para lavagem das viaturas de recolha	9035 020104	9037	01-2016	12-2017	2.500,00	500,00	2.500,00	500,00			4.500,00		-2.000,00		
11	004	2016	5364			Aquisição de sacos de plástico pl revestir contentores semi-enterrados	9035 020104	9037	01-2016	12-2017	12.000,00	10.200,00	12.000,00	10.200,00			20.895,00		-1.770,00		
11	004	2016	5365			Aquisição de herbicida	9035 020121	9037	01-2016	12-2017	5.000,00	10.000,00	5.000,00	10.000,00			6.400,00		5.000,00		
11	004	2016	5366			Fornecimento de Serviços Externos			02-2017	02-2017	167.500,00	303.895,00	167.500,00	303.895,00			225.000,00		136.395,00		
11	004	2016	5366	1		Aluguer operacional de viatura de recolha de monos	9035 020210	9037	01-2016	12-2017	34.000,00	154.000,00	34.000,00	154.000,00			22.000,00		120.000,00		
11	004	2016	5366	2		Controlo de Praças no Concelho do Seixal	9035 020220	9037	01-2016	12-2017	15.000,00	38.995,00	15.000,00	38.995,00			25.000,00		23.995,00		
11	004	2016	5366	3		Lavagem de contentores RU	9035 020202	9037	01-2016	12-2017	33.500,00	32.500,00	33.500,00	32.500,00			50.000,00		-1.000,00		
11	004	2016	5366	4		Aquisição de Equipamentos ligeiros de varredura urbana	9035 020202	9037	01-2016	12-2017	35.000,00	7.900,00	35.000,00	7.900,00			35.000,00		-27.100,00		
11	004	2016	5366	5		Desmatização e Limpeza de Terrenos Municipais e Passos nas localidades de habitação unifamiliar nas Freguesias de Amora e Corroios e Vales Municipais	9035 020202	9037	01-2016	12-2017	40.000,00	59.000,00	40.000,00	59.000,00			80.000,00		19.000,00		
11	004	2016	5366	6		Recolha e Tratamento de Resíduos Hospitalares Perigosos	9035 020220	9037	01-2016	12-2017	5.000,00	5.000,00	5.000,00	5.000,00			8.000,00				

Ano: 2016
Alteração N.º: 18
Revisão N.º: 2

Município do Seixal

Modificações: GOP - Grandes Opções do Plano

Obj. Proj	Projeto	At. N.º	Sub ac.	Designação	Classificação Org. Económica	Resp.	Datas (mês-ano)		Total	Financiamento Definido			Anos Seguintes			Modificação (f-h)		
							Início	Fim		Dotação Actual (a)=c+h(e)	Dotação Corrigida (b)=(a)+f)	Dotação Actual (c)	Dotação Corrigida (d)	2017	2018		2019	Outros
11	004	2016	5366	7	Tratamento de Resíduos Perigosos e Não Perigosos, no âmbito do Plano de Gestão de Resíduos da CIMS	9035.020220	9037	01-2016	12-2017	5.000,00	6.500,00	5.000,00	6.500,00	5.000,00			1.500,00	
11	004	2016	5367		Projetos			02-2017	02-2017	6.100,00	1.345,00	6.100,00	1.345,00	25.500,00			-4.755,00	
11	004	2016	5367	1	Plano de Comunicação DS - Campanha "Por um Seixal Limpo"	9035.020210	9037	01-2016	12-2017	3.000,00	1.245,00	3.000,00	1.245,00	2.500,00			-1.755,00	
11	004	2016	5367	2	Projecto de Composagem na Comunidade do Seixal	9035.06020305	9037	01-2016	12-2017	3.000,00		3.000,00		3.000,00			-3.000,00	
11	004	2016	5367	3	Aluguer de Autocarros/Otras viaturas	9035.020210	9037	01-2016	12-2017	100,00	100,00	100,00	100,00	20.000,00				
11	004	2016	5378		RSU - Aquisição de Serviços	9035.020225	9035	09-2016	12-2017	25.000,00	25.000,00	100.000,00	25.000,00	100.000,00			25.000,00	
12	001	2015	5155	2	PROTEÇÃO CIVIL			02-2017	02-2017	947.397,00	1.150.393,71	947.397,00	1.150.393,71	2.607.991,00			202.996,71	
12	001	2015	5155	2	PROGRAMA MUNICIPAL PROTEÇÃO CIVIL			02-2017	02-2017	947.397,00	1.150.393,71	947.397,00	1.150.393,71	2.607.991,00			202.996,71	
12	001	2015	800		Aquisição de rádio para o Quartel dos Bombeiros de Seixal	9006.07011001	9001	05-2015	12-2016	553,00	553,00	553,00	553,00					
12	001	2015	5155	2	Ass. Humanitária Bombeiros Mistos Seixal			02-2017	02-2017	11.374,00	11.099,71	11.374,00	11.099,71	6.825,00			-374,29	
12	001	2015	5155	2	Seguros	9006.020212	9001	01-2015	12-2017	11.374,00	11.099,71	11.374,00	11.099,71	6.825,00			-374,29	
12	001	2015	5158	2	Ass. Humanitária dos Bombeiros Mistos de Amora			02-2017	02-2017	5.753,00	5.402,00	5.753,00	5.402,00	3.452,00			-351,00	
12	001	2015	5158	2	Seguros	9006.020212	9001	01-2015	12-2017	5.753,00	5.402,00	5.753,00	5.402,00	3.452,00			-351,00	
12	001	2015	7166		Aquisição de equipamento técnico proteção civil	9006.020121	9001	05-2015	12-2016	433,00	433,00						-433,00	
12	001	2016	175		Aquisição de rádios portáteis	9006.07011001	9006	01-2016	12-2017	1.000,00	1.000,00	1.000,00	1.000,00	1.200,00				
12	001	2016	176		Central Municipal de Operações	9006.070115	9006	01-2016	12-2017	100,00	100,00	100,00	100,00	500.000,00				
12	001	2016	177		Estação Monitorização Meteorológica	9006.070115	9006	01-2016	12-2017	500,00	500,00	500,00	500,00	1.000,00				
12	001	2016	178		Aquisição de balas de segurança	9006.070111	9006	01-2016	12-2017	3.500,00	3.500,00	3.500,00	3.500,00	5.000,00				
12	001	2016	5385		Associação Humanitária dos Bombeiros Mistos do Concelho Seixal	9006.080701	9006	01-2016	12-2017	685.679,00	780.734,00	685.679,00	780.734,00	685.679,00			95.055,00	
12	001	2016	5386		Associação Humanitária dos Bombeiros Mistos de Amora	9006.080701	9006	01-2016	12-2017	172.913,00	241.913,00	172.913,00	241.913,00	172.913,00			69.000,00	
12	001	2016	5388		Cruz Vermelha Portuguesa - Núcleo do Seixal	9006.080701	9001	01-2016	12-2017	51.122,00	51.122,00	51.122,00	51.122,00	51.122,00				
12	001	2016	5389		Apoio a operações de proteção civil	9006.06020305	9006	01-2016	12-2017	500,00	500,00	500,00	500,00	1.000,00				
12	001	2016	5390		Aquisição de equipamento técnico de proteção civil	9006.020121	9006	01-2016	12-2017	1.000,00	1.000,00	1.000,00	1.000,00	7.000,00				
12	001	2016	5391		Aquisição de equipamento de proteção individual e ferreamento	9006.020107	9006	01-2016	12-2017	1.000,00	1.000,00	1.000,00	1.000,00	3.000,00				
12	001	2016	5392		Aquisição de serviços de consultoria	9006.020214	9006	01-2016	12-2017	120,00	120,00	120,00	120,00	10.800,00				
12	001	2016	5393		Atualização Imagem SMP/C	9006.020220	9006	01-2016	12-2017	2.500,00	2.500,00	2.500,00	2.500,00	5.000,00				
12	001	2016	5395		Material de divulgação e sensibilização	9006.020217	9006	01-2016	12-2017	1.000,00	1.000,00	1.000,00	1.000,00	1.000,00				
12	001	2016	5397		Atividades FESU	9006.06020305	9006	01-2016	12-2017	100,00	100,00	100,00	100,00	5.000,00				
12	001	2016	5398		Divulgação do Plano Municipal de Emergência	9006.020217	9006	01-2016	12-2017	750,00	750,00	750,00	750,00	2.500,00				
12	001	2016	5399		Sinalética Emergência PME	9006.020217	9006	01-2016	12-2017	2.000,00	2.000,00	2.000,00	2.000,00	32.000,00				
12	001	2016	5400		Brigadas de apoio local	9006.020225	9006	01-2016	12-2017	500,00	500,00	500,00	500,00	1.000,00				
12	001	2016	5401		Exercícios e simuladores para teste dos planos das EB	9006.020225	9006	01-2016	12-2017	500,00	500,00	500,00	500,00	3.000,00				



Município do Seixal

Modificações: GOP - Grandes Opções do Plano

Ano: 2016

Alteração N.º: 18

Revisão N.º: 2

Obj. Proj	Projeto	Ano	N.º	Ac.	Sub ac.	Designação	Classificação	Resp.	Datas (mês-ano)		Rubrica	Despesas					Modificação (+/-) (f)-(d)-(c)				
									Org.	Económica		Início	Fim	2016		Anos Seguintes					
														Org.	Económica	Total		Financiamento Definido		Financiamento Não Definido	
(a)	(b)	(c)	(d)	(e)	(f)	(g)	(h)	(i)	(j)	(k)	(l)	(m)	(n)	(o)	(p)	(q)	(r)				
12	001	2016	5402			Formação Proteção Civil	9006 020215	9006	01-2016	12-2017		500,00	500,00	500,00	500,00			3.000,00			
12	001	2016	5403			Organização de seminários e conferências técnicas	9006 020221	9006	01-2016	12-2017		500,00	500,00	500,00	500,00			1.000,00			
12	001	2016	5404			Comissão Municipal Defesa da Floresta	9006 020225	9006	01-2016	12-2017		500,00	500,00	500,00	500,00			500,00			
12	001	2016	5405			Comissão Municipal de Proteção Civil	9006 020225	9006	01-2016	12-2017		500,00	500,00	500,00	500,00			500,00			
12	001	2016	5406			Conselho Municipal de Segurança	9006 020225	9006	01-2016	12-2017		500,00	500,00	500,00	500,00			500,00			
12	001	2016	5568			Guardas - Nocturnos	9006 020225	9006	01-2016	12-2017		2.000,00	2.000,00	2.000,00	2.000,00			5.000,00			
12	001	2016	5580			Quantéis Forças Humanitárias - Participação Financiaria	0103 080701	0103	09-2016	12-2017		40.000,00	40.000,00	40.000,00	40.000,00			1.089.000,00			
13						INTERVENÇÕES EM SUBSTITUIÇÃO DE EMPREENHEIROS			02-2017	02-2017		186.000,00	186.000,00	186.000,00	186.000,00			620.000,00			
13	001					INTERVENÇÕES NO ÂMBITO DE GARANTIAS E CAUÇÕES			02-2017	02-2017		186.000,00	186.000,00	186.000,00	186.000,00			620.000,00			
13	001	2016	131			Conclusão das obras de infraestruturas em loteamentos Ola de Santa Rita	9015 07010401	9017	01-2016	12-2017		11.000,00	10.000,00	10.000,00	10.000,00			400.000,00			
13	001	2016	204			Conclusão das obras de infraestruturas em loteamentos Ola de São João	9015 07010401	9017	01-2016	12-2017		125.000,00	5.000,00	125.000,00	5.000,00			20.000,00			
13	001	2016	205			Conclusão das obras de infraestruturas em loteamentos	9015 07010401	9017	01-2016	12-2017		50.000,00	49.000,00	49.000,00	49.000,00			200.000,00			
Totais:												48.275.111,00	89.392.990,66	48.275.111,00	89.392.990,66	0,00	93.876.542,00	40.891.321,00	24.564.614,00	36.207.188,00	41.117.879,66

ORGÃO EXECUTIVO

Em de de

ORGÃO DELIBERATIVO

Em de de

Modificações às Atividades Mais Relevantes



Município do Seixal

Modificações: AMR - Atividades Mais Relevantes

Ano: **2016**
Alteração N.º: **18**
Revisão N.º: **2**

Obj. Prog	Projeto	Ac. Sub Ano N.º	Ac. Sub Ano N.º	Designação	Classificação Org. Económica	Resp.	Datas (mês-ano)		Total	2016			Anos Seguintes			Modificação (7)-(d)-(c)		
							Início	Fim		Dotação Atual (a)-(c)+(e)	Dotação Corrigida (b)-(a)+(f)	Dotação Atual (c)	Dotação Corrigida (d)	2017	2018		2019	Outros
01	001	001	001	ACOES INSTITUCIONAIS E MODERNIZACAO	9010.020219	9001	01-2014	12-2016	5.280,00	5.280,00	5.280,00							
01	001	001	001	CONTRATOS DE ASSISTENCIA TECNICA	9010.020219	9001	01-2014	12-2016	5.280,00	5.280,00	5.280,00							
01	001	001	001	Contrato de Assistência Técnica C-GESP Equipamentos Desportivos Municipais	9010.020219	9001	01-2014	12-2016	5.280,00	5.280,00	5.280,00							
01	001	001	001	Manutenção associada ao projeto de gestão de fias - BUA de SCOMIS e Loja do Município	9010.020219	9001	01-2014	12-2016	5.622,00	5.622,00	5.622,00							
01	001	001	001	Teleselec Manutenção - Emissores/Receptores	9010.020219	9001	01-2014	12-2017	324,00	324,00	324,00							
01	001	001	001	lpc/Anacom	9010.060201	9001	01-2014	12-2016	339,00	339,00	339,00							
01	001	001	001	Contrato Assistência Técnica da Solução Hardware do Sistema Gestão Presenças	9010.020219	9001	01-2015	12-2017	1.733,00	1.733,00	1.733,00							
01	001	001	001	Contrato Assistência Técnica da Solução de Software do Sistema Gestão Presenças	9010.020219	9001	01-2015	12-2017	8.000,00	8.000,00	8.000,00							
01	001	001	001	Manutenção e Assistência técnica do software apoio jurídico	9010.020219	9001	05-2015	12-2016	1.014,00	1.014,00	1.014,00							
01	001	001	001	Contrato Suporte, Servidores HP	9010.020219	9001	05-2015	12-2016	214,00	214,00	214,00							
01	001	001	001	Reparação e manutenção de PC's e Monitores	9010.020219	9001	05-2015	12-2016	222,00	222,00	222,00							
01	001	001	001	Manutenção e Assistência Técnica do ERP Municipal	9010.020219	9011	01-2016	12-2019	15.000,00	46.564,44	15.000,00	46.564,44						
01	001	001	001	Manutenção e Assistência Técnica MyNet - Plataforma de Suporte ao Atendimento	9010.020219	9011	01-2016	12-2017	6.000,00	8.424,28	6.000,00	8.424,28						
01	001	001	001	Contrato de Assistência Técnica C-GESP Equipamentos Desportivos Municipais	9010.020219	9011	01-2016	12-2019	5.280,00	4.280,00	5.280,00	4.280,00						
01	001	001	001	Contrato MICROSOFIT	9010.020219	9011	01-2016	12-2019	5.000,00	4.000,00	5.000,00	4.000,00						
01	001	001	001	Contrato Assistência Técnica da Solução Hardware e Software do Sistema Gestão Presenças	9010.020219	9011	01-2016	12-2019	4.866,00	3.866,00	4.866,00	3.866,00						
01	001	001	001	Manutenção e Assistência Técnica do Software Análisis - 1235 Users	9010.020219	9011	01-2016	12-2019	6.500,00	5.500,00	6.500,00	5.500,00						
01	001	001	001	Manutenção e Assistência Técnica do Software SIG Saúde no Trabalho-WorkCare(SafetyCare (rescaltuário eletrônico))	9010.020219	9011	01-2016	12-2019	33.000,00	100,00	33.000,00	100,00						
01	001	001	001	Manutenção e Assistência Técnica do Softwarelegix/ Pribem (apoio jurídico)	9010.020219	9011	01-2016	12-2019	1.280,00	1.280,00	1.280,00	1.280,00						
01	001	001	001	Aquisição dos Certificados Digitais dos Servidores eletrónicos - horas	9010.020219	9011	01-2016	12-2019	600,00	600,00	600,00	600,00						
01	001	001	001	Contrato Assistência Técnica Software Tis-Office - Tacógrafos	9010.020219	9011	01-2016	12-2019	200,00	200,00	200,00	200,00						
01	001	001	001	Manutenção dos BACKUP's de Servidores	9010.020219	9011	01-2016	12-2019	2.500,00	400,00	2.500,00	400,00						
01	001	001	001	Contrato de manutenção de software de gestão de arquivos	9010.020219	9011	01-2016	12-2019	100,00	100,00	100,00	100,00						
01	001	001	001	Contrato Team viewer - Telegestão	9010.020219	9011	01-2016	12-2019	750,00	750,00	750,00	750,00						
01	001	001	001	Aquisição de certificados digitais singulares/utilizadores	9010.020219	9011	01-2016	12-2019	350,00	350,00	350,00	350,00						
01	001	001	001	Manutenção e Assistência Técnica do Software de gestão de Fias de Atendimento	9010.020219	9011	01-2016	12-2019	7.784,00	6.784,00	7.784,00	6.784,00						



Município do Seixal

Modificações: AMR - Atividades Mais Relevantes

Ano: **2016**
Alteração N.º: **18**
Revisão N.º: **2**

Obj. Prog	Projeto	Ac. Sub Ano N.º	Designação	Classificação Org. Económica	Resp.	Datas (mês-ano)		2016			Anos Seguintes			Modificação (7)(d)-(c)						
						Início	Fim	Total			Financiamento Não Definido (e)				2017	2018	2019	Outros		
								Dotação Atual (a)-(c)+(e)	Dotação Corrigida (b)-(a)+(f)	Dotação Atual (c)	Dotação Corrigida (d)	Financiamento Definido (e)	2017						2018	2019
01	001	2016	5228	Manutenção e Assistência Técnica do Hardware Anúvibus	9010.020219	9011	01-2016	12-2019	16.310,00	15.310,00	16.310,00	15.310,00	8.155,00	8.155,00	8.155,00	-1.000,00				
01	001	2016	5231	ASSOFT- Associação Portuguesa de Software	9010.020219	9011	01-2016	12-2019	120,00	120,00	120,00	120,00	220,00	220,00	220,00	-				
01	001	2016	5234	Contrato Suporte, Servidores HP CMSEXAL	9010.020219	9011	01-2016	12-2019	17.963,00	1.663,00	17.963,00	1.663,00	17.963,00	17.963,00	17.963,00	-16.900,00				
01	001	2016	5260	Manutenção e Assistência Técnica de Equipamentos e Software de ambiente de produção - Centro de Dados - Servidores	9010.020219	9011	01-2016	12-2019	3.690,00	2.690,00	3.690,00	2.690,00	3.690,00	4.200,00	4.200,00	-1.000,00				
01	001	2016	5263	Reparação ou contrato de manutenção de Impressoras Multifuncionais de CMS	9010.020219	9011	01-2016	12-2019	6.500,00	5.500,00	6.500,00	5.500,00	7.000,00	8.500,00	8.500,00	-1.000,00				
01	001	2016	5264	Reparação e manutenção de PC's e Monitores de CMS	9010.020219	9011	01-2016	12-2019	6.000,00	5.000,00	6.000,00	5.000,00	7.500,00	8.000,00	8.000,00	-1.000,00				
01	001	2016	5277	Contrato de manutenção Business Process Management - AIRC	9010.020219	9011	01-2016	12-2019	1.500,00	500,00	1.500,00	500,00	2.500,00	3.500,00	3.500,00	-1.000,00				
01	001	2016	5278	Pagamento Eletrónicos: (Continuidade do projeto e integração no âmbito do itinerário zero) (02.02.20)	9010.020220	9011	01-2016	12-2019	3.250,00	2.250,00	3.250,00	2.250,00	3.250,00	3.250,00	3.250,00	-1.000,00				
01	001	2016	5281	Aquisição da Norma ISO 9001 atualizada	9010.06020305	9011	01-2016	12-2016	100,00	100,00	100,00	100,00	550,00	550,00	550,00	-				
01	001	2016	5560	Assistência Técnica e aquisição de material do Sistema Municipal de Proteção Civil	9010.020219	9011	01-2016	12-2019	550,00	550,00	550,00	550,00	550,00	550,00	550,00	-				
01	001	2016	5573	Licenças ANACOM	9010.060201	9010	01-2016	12-2017	2.700,00	2.700,00	2.700,00	2.700,00	2.700,00	2.700,00	2.700,00	-				
01	002	2015	7109	NOVAS TECNOLOGIAS	9010.020219	9001	02-2017	02-2017	266.858,00	527.802,66	266.858,00	527.802,66	263.030,00	266.830,00	266.830,00	270.944,66				
01	002	2016	5280	Reparação fora do contrato de manutenção	9010.020219	9001	05-2015	12-2017	512,00	512,00	512,00	512,00	250,00	250,00	250,00	-				
01	002	2016	5280	Dinamizações outdoor- aquisição de material de apoio a atividades diversas	9010.020108	9011	01-2016	12-2017	100,00	100,00	100,00	100,00	250,00	250,00	250,00	-				
01	003	2015	5321	IMPRESA E RELAÇÕES PÚBLICAS	9003.020217	9001	02-2017	02-2017	195.577,00	228.187,24	195.577,00	228.187,24	842.975,00	842.975,00	842.975,00	32.610,24				
01	003	2015	5321	Inserção de Publicidade Obrigatória	9003.020217	9001	01-2015	12-2016	552,00	552,00	552,00	552,00	552,00	552,00	552,00	-4176				
01	003	2015	7212	Inserção de Publicidade Obrigatória	9003.020217	9001	05-2015	12-2017	3.891,00	3.849,24	3.891,00	3.849,24	3.891,00	3.849,24	3.849,24	-539,00				
01	003	2016	5271	Inserção de Publicidade Obrigatória / DR	9003.020217	9001	05-2015	12-2016	539,00	539,00	539,00	539,00	5.000,00	5.000,00	5.000,00	-1.000,00				
01	003	2016	5071	Aquisição de serviços lusa	9003.020217	9008	01-2016	12-2017	2.000,00	2.000,00	2.000,00	2.000,00	10.000,00	10.000,00	10.000,00	-2.000,00				
01	003	2016	5088	Inserção de Publicidade Obrigatória	9003.020217	9003	01-2016	12-2017	5.000,00	5.000,00	5.000,00	5.000,00	25.000,00	25.000,00	25.000,00	-				
01	003	2016	5090	Inserção de Publicidade Institucional	9003.020217	9003	01-2016	12-2017	10.000,00	29.000,00	10.000,00	29.000,00	50.000,00	50.000,00	50.000,00	19.000,00				
01	003	2016	5093	Serviço de Clipping	9003.020217	9008	01-2016	12-2017	500,00	500,00	500,00	500,00	2.500,00	2.500,00	2.500,00	-				
01	003	2016	5099	Assinatura digital de jornais e revistas	9003.020121	9003	01-2016	12-2017	1.000,00	447,29	1.000,00	447,29	5.000,00	5.000,00	5.000,00	-52,71				
01	003	2016	5101	Aquisição de serviços de impressão	9003.020220	9003	01-2016	12-2017	66.400,00	73.605,06	66.400,00	73.605,06	332.000,00	332.000,00	332.000,00	7.205,06				
01	003	2016	5103	Aquisição de serviços de distribuição	9003.020220	9003	01-2016	12-2017	24.080,00	28.866,91	24.080,00	28.866,91	120.400,00	120.400,00	120.400,00	4.786,91				
01	003	2016	5105	Alimentação e manutenção de sites	9003.020209	9003	01-2016	12-2017	615,00	1.572,00	615,00	1.572,00	3.075,00	3.075,00	3.075,00	957,00				
01	003	2016	5106	Aquisição de consumíveis específicos para a produção interna de suportes de comunicação	9003.020108	9003	01-2016	12-2017	1.000,00	1.500,00	1.000,00	1.500,00	5.000,00	5.000,00	5.000,00	500,00				
01	003	2016	5108	Aquisição de serviços de produção de suportes gráficos para campanhas e exposições institucionais	9003.020220	9003	01-2016	12-2017	15.000,00	27.274,94	15.000,00	27.274,94	75.000,00	75.000,00	75.000,00	12.274,94				
01	003	2016	5109	Contrato de aquisição de serviços de assistência técnica a equipamento de impressão digital	9003.020219	9003	01-2016	12-2017	12.000,00	7.536,21	12.000,00	7.536,21	60.000,00	60.000,00	60.000,00	-4.463,79				



Município do Seixal

Modificações: AMR - Atividades Mais Relevantes

Ano: **2016**
 Alteração N.º: **18**
 Revisão N.º: **2**

Obj. Prog	Projeto	Ano	Sub-projeto	Aç. N.º	Designação	Classificação Orç. Económica	Resp.	Datas (mês-ano)		Rubrica	2016					Anos Seguintes	Modificação (+/-)								
								Início	Fim		Total			Financiamento Definido				Financiamento Não Definido							
											Dotação Atual (a)=(c)+(e)	Dotação Corrigida (b)=(a)+(f)	Dotação Atual (c)	Dotação Corrigida (d)	Financiamento Definido (e)			2017	2018	2019	Outros				
																						(f)=(d)-(c)			
01	003	2016	5113		Consultadoria em Drupal	9003020214	9003	01-2016	12-2017		1.000,00	1.000,00	1.000,00					5.000,00							
01	003	2016	5116		Aquisição de serviços de manutenção de equipamento de corte (guilhotina)	9003020203	9003	01-2016	12-2017		500,00	500,00	500,00					2.500,00							
01	003	2016	5117		Aluguer de espaços para participação institucional em exposições	9003020216	9003	01-2016	12-2017		3.000,00	2.658,00	3.000,00					15.000,00					-342,00		
01	003	2016	5118		Aquisição de materiais de representação institucional	9003020121	9003	01-2016	12-2017		10.000,00	8.500,00	10.000,00					50.000,00					-1.500,00		
01	003	2016	5119		Aquisição de serviços de distribuição de suportes de informação institucional	9003020220	9003	01-2016	12-2017		2.500,00	1.500,00	2.500,00					12.500,00					-1.000,00		
01	003	2016	5120		Campanhas de promoção	9003020216	9003	01-2016	12-2017		30.000,00	29.325,59	30.000,00					60.000,00					-674,41		
01	004				APOIO GRÁFICO E EDIÇÕES			02-2017	02-2017		79.419,00	45.150,02	79.419,00					46.150,02					-34.268,98		
01	004	2015	5324		Aquisição de serviços de impressão	9003020220	9001	01-2015	12-2016		45.864,00	29.068,00	45.864,00					29.006,00					-16.576,00		
01	004	2015	5333		Aquisição de serviços de produção de suportes gráficos para campanhas e exposições institucionais	9003020220	9001	01-2015	12-2016		29.212,00	15.465,52	29.212,00					15.465,52					-13.746,48		
01	004	2015	5334		Aquisição de serviços de produção de suportes gráficos para campanhas e exposições institucionais	9003020220	9001	01-2015	12-2016		1.845,00	676,50	1.845,00					676,50					-1.168,50		
01	004	2015	5356		Aquisição de materiais de representação institucional	9003020115	9001	01-2015	12-2016		390,00		390,00										-390,00		
01	004	2015	7334		Aquisição de serviços de produção de suportes gráficos para campanhas e exposições institucionais	9003020220	9001	05-2015	12-2016		1.957,00		1.957,00										-1.957,00		
01	004	2015	7356		Aquisição de materiais de representação institucional	9003020115	9001	05-2015	12-2016		431,00		431,00										-431,00		
01	005				COORDENAÇÃO GERAL			02-2017	02-2017		8.588,007,00	9.508,812,59	8.588,007,00					9.508,812,59					950.805,59		
01	005	2013	5006		Aquisição de serviço de reboque de viaturas abandonadas na via pública	9004020225	9001	01-2013	12-2016		244,00	244,00	244,00										12.493,014,00	17.144,451,00	8.308.905,00
01	005	2013	5143		Aluguer de Viaturas	9010020210	9001	01-2013	12-2017		1.000,00	1.000,00	1.000,00												
01	005	2013	5301		Produtos de Limpeza e Detergentes	9010020104	9001	01-2013	12-2016		6.000,00	2.650,00	6.000,00											-3.350,00	
01	005	2013	5308		Formação	9002020215	9001	01-2013	12-2017		50,00	50,00	50,00												
01	005	2013	5309		Encargos com acordos de pagamento	9001030502	9001	01-2013	12-2017		12.970,00	1.000,00	12.970,00											-11.970,00	
01	005	2013	5493		ADSE-Regularizações	9002010301	9001	01-2013	12-2020		1,00	694.259,73	1,00											694.259,73	
01	005	2013	5607		Aquisição de Bens e Serviços	9001110299	9001	01-2013	12-2017		10.953,00	8.410,50	10.953,00											8.410,50	
01	005	2013	6005		Aquisição de Bens e Serviços	9010020121	9001	01-2013	12-2017		13.460,00	9.932,57	13.460,00											9.932,57	
01	005	2014	5092		Formação Externa	9002020215	9001	01-2014	12-2016		40,00	40,00	40,00											40,00	
01	005	2014	5109		Ferramentas e utensílios para equipamento médico	9002020111	9001	01-2014	12-2017		75,00	75,00	75,00											75,00	
01	005	2014	5115		Área de enfermagem material de consumo clínico	9002020111	9001	01-2014	12-2017		45,00	45,00	45,00											45,00	
01	005	2014	5120		Área de enfermagem material de consumo clínico - Análises laboratoriais	9002020220	9001	01-2014	12-2016		5,00		5,00												5,00
01	005	2014	5178		Contrato de manutenção de software de gestão de arquivos	9010020219	9001	01-2014	12-2017		2.380,00	2.380,00	2.380,00											2.380,00	
01	005	2014	5313		Prestação de serviços de avaliações acústicas de ruído ambiente para verificação de grau de incomodidade sonora	9015020220	9001	01-2014	12-2017		7.469,00	6.417,62	7.469,00											6.417,62	
01	005	2014	6000		Aquisição de Bens e Serviços	9001020121	9001	01-2015	12-2017		18.375,00	11.357,48	18.375,00											11.357,48	
01	005	2015	5017		Inserção de Publicidade Obrigatória	9002020217	9001	01-2015	12-2016		1.811,00	1.811,00	1.811,00											2.460,00	



Município do Seixal

Modificações: AMR - Atividades Mais Relevantes

Ano: **2016**
 Alteração N.º: **18**
 Revisão N.º: **2**

Obj. Prog	Projeto	Ac. / Sub ac.	Designação	Classificação Orig. Económica	Resp.	Datas (mês-ano)		Total	2016			Anos Seguintes			Modificação (+/-)		
						Início	Fim		Dotação Anual (a)=(e)	Dotação Corrigida (b)=(e)+(f)	Financiamento Definido		2017	2018		2019	Outros
											Financiamento Não Definido (e)						
											Dotação Anual (c)	Dotação Corrigida (d)					
01	005	2015	5101	Aquisição de jornais e revistas	9001	01-2015	12-2017	379,00	206,90	379,00	206,90				-172,10		
01	005	2015	5193	Aquisição de Bens e Serviços	9001	01-2015	12-2016	250,00	250,00	250,00	250,00				-1.000,00		
01	005	2015	5219	Aquisição de serviços de reboque de viaturas abandonadas na via pública	9001	01-2015	12-2016	1.000,00		1.000,00							
01	005	2015	5225	Seguros	9002	02-2017	02-2017	699.377,00	609.446,04	699.377,00	609.446,04	419.602,00			-89.930,96		
01	005	2015	5225	1 Acidentes Trabalho	9001	01-2015	12-2017	446.106,00	358.812,81	446.106,00	358.812,81	267.664,00			-87.233,19		
01	005	2015	5225	2 Acidentes Pessoais	9001	01-2015	12-2017	22.189,00	22.351,23	22.189,00	22.351,23	13.314,00			162,23		
01	005	2015	5225	3 Responsabilidade Civil	9001	01-2015	12-2017	231.082,00	228.282,00	231.082,00	228.282,00	138.624,00			-2.800,00		
01	005	2015	7015	Aquisição de serviços de medicina do trabalho	9002	05-2015	12-2017	34.572,00	34.572,00	34.572,00	34.572,00	5.762,00			-3.704,00		
01	005	2015	7027	Inserção de Publicidade Obrigatória	9001	05-2015	12-2017	3.994,00	290,00	3.994,00	290,00				-1.049,88		
01	005	2015	7032	Manutenção de fotocopiadoras SCCMS e Reprografia	9001	05-2015	12-2016	2.166,00	1.116,12	2.166,00	1.116,12				-100,00		
01	005	2015	7046	Formação	9002	05-2015	12-2016	100,00		100,00							
01	005	2015	7047	Material de Stock		02-2017	02-2017	22.112,00	2.311,04	22.112,00	2.311,04				-19.800,96		
01	005	2015	7047	1 Matérias Primas	9010	05-2015	12-2017	8.865,00	1.346,10	8.865,00	1.346,10				-7.518,90		
01	005	2015	7047	3 Fardas e Equipamentos de Segurança	9010	05-2015	12-2016	2.296,00	964,94	2.296,00	964,94				-1.331,06		
01	005	2015	7047	4 Material de Económico	9010	05-2015	12-2016	3.439,00		3.439,00					-3.439,00		
01	005	2015	7047	5 Consumíveis Informáticos	9010	05-2015	12-2016	5.242,00		5.242,00					-5.242,00		
01	005	2015	7047	6 Produtos de Limpeza e Detergentes	9010	05-2015	12-2016	2.270,00		2.270,00					-2.270,00		
01	005	2015	7063	Organização do Processo Eleitoral (Eleições Legislativas 2015)	9010	05-2015	12-2016	1.666,00	871,21	1.666,00	871,21				-794,79		
01	005	2015	7089	Aquisição de material diverso para gestão dos arquivos	9010	05-2015	12-2016	464,00		464,00					-464,00		
01	005	2015	7219	Aquisição de serviços de reboque de viaturas abandonadas na via pública	9001	05-2015	12-2016	2.682,00	1.683,24	2.682,00	1.683,24				-988,76		
01	005	2015	7220	Pagamento de consulta online Registo Automovel (IRN)	9004	02-2025	12-2016	1.306,00		1.306,00					-1.306,00		
01	005	2015	7225	Seguros		02-2017	02-2017	1.280,00	3.280,00	1.280,00	3.280,00				2.000,00		
01	005	2015	7225	2 Acidentes Pessoais	9001	05-2015	12-2017	1.280,00	3.280,00	1.280,00	3.280,00				2.000,00		
01	005	2015	7613	Fundo de Apoio Municipal	9001	05-2015	12-2021	517.451,00	517.451,00	517.451,00	517.451,00	517.451,00	517.451,00	1.552.366,00			
01	005	2016	5038	Acesso à rede GNSS serv. do GIGOE	9016	01-2016	12-2017	1.300,00	1.300,00	1.300,00	1.300,00	5.000,00					
01	005	2016	5039	Material de Topografia	9016	01-2016	12-2017	500,00	500,00	500,00	500,00	1.000,00					
01	005	2016	5041	Manutenção de aparelhos topográficos	9016	01-2016	12-2017	1.000,00	1.000,00	1.000,00	1.000,00	5.000,00					
01	005	2016	5043	Homologação de produtos cartográficos	9016	01-2016	12-2017	2.000,00		2.000,00					-2.000,00		
01	005	2016	5052	Encadernação de atas	0103	02-2025	01-2016	12-2017	500,00	500,00	500,00	500,00	5.000,00				
01	005	2016	5055	Costas Processuais	9008	06-2020	03-2016	12-2017	30.000,00	40.000,00	30.000,00	40.000,00	100.000,00			10.000,00	
01	005	2016	5057	Indemnizações fixadas judicialmente	9008	11-2025	06-2016	12-2017	5.000,00	85.000,00	5.000,00	85.000,00	100.000,00			80.000,00	
01	005	2016	5072	Aquisição de Livros Técnicos	9008	02-2018	01-2016	12-2017	1.000,00	1.000,00	1.000,00	1.000,00	1.000,00				



Município do Seixal

Modificações: AMR - Atividades Mais Relevantes

Ano: **2016**
 Alteração N.º: **18**
 Revisão N.º: **2**

Obj.	Proj.	Ano	Projeto	Ac. N.º	Sub ac.	Designação	Classificação	Resp.	Datas (mês-ano)			Orig. Económica	Total	Doação Atual (a)=(c)+(e)	Doação Corrigida (b)=(e)+(f)	2016			Anos Seguintes			Modificação (+/-)				
									Início	Fim	Doação Atual (c)					Doação Corrigida (d)	Financiamento Definido			Financiamento Não Definido						
																	2017	2018	2019	2017	2018		2019	Outros		
																								(f)=(d)-(c)		
01	005	2016	5074			Indemnizações/expropriações	9008	01-2016	12-2017		49.210,00	5.000,00	49.210,00	5.000,00		500.000,00							44.210,00			
01	005	2016	5075			Outras expropriações	0103	01-2016	12-2017		1.000,00	1.000,00	1.000,00			500,00								-1.000,00		
01	005	2016	5076			Estudos	9008	02-2014	12-2017		14.000,00	15.000,00	14.000,00			20.000,00								-3.000,00		
01	005	2016	5081			Aquisição de materiais diversos	9008	02-2011	12-2017		22.000,00	25.000,00	22.000,00			10.000,00								-1.000,00		
01	005	2016	5087			Aquisição de prestação de serviços de avaliações acústicas de ruído ambiente para verificação de grau de incomodidade sonora	9015	01-2016	12-2017		5.300,00	6.300,00	5.300,00			20.000,00									-1.000,00	
01	005	2016	5089			Aquisição de serviços do Plano Municipal de Redução do Ruído	9016	01-2016	12-2017		1.000,00	1.000,00	16.750,00			50.000,00									15.750,00	
01	005	2016	5091			Encargos com instalações			02-2017	02-2017		5.000,327,39	5.000,327,39	5.000,327,39			5.698,849,00								-188.472,61	
01	005	2016	5091	1		Rendas	9001	02-2021	12-2019		5.154.000,00	5.154.000,00	4.966.148,39			5.661.349,00									-187.851,61	
01	005	2016	5091	2		Condomínios	9001	02-2023	12-2019		32.500,00	32.500,00	33.179,00			32.500,00									679,00	
01	005	2016	5091	3		Diversos	9001	02-2011	12-2019		2.000,00	2.000,00	1.000,00			5.000,00								-1.000,00		
01	005	2016	5110			Aquisição de Bens e Serviços	9001	02-2011	12-2017		1.000,00	6.497,79	6.497,79			20.000,00									5.497,79	
01	005	2016	5111			Restituições / Reembolsos	9001	06-20301	12-2019		6.000,00	9.241,00	9.241,00			20.000,00									3.241,00	
01	005	2016	5112			N/A a pagar	9001	06-20302	12-2017		1.000,00	1.000,00	1.000,00			900.000,00										
01	005	2016	5114			Pagamentos ao Estado	9015	06-20305	12-2016		1.000,00	1.000,00	3.000,00												2.000,00	
01	005	2016	5115			Assessoria Financeira	9001	02-2014	12-2017		15.000,00	15.000,00	74.000,00			20.000,00									59.000,00	
01	005	2016	5155			Aquisição de material diverso para gestão dos arquivos	9010	02-2011	12-2019		500,00	500,00	500,00			500,00									500,00	
01	005	2016	5157			Organização do Processo Eleitoral (Eleição Presidente da República 2016)	9010	06-20305	12-2016		40.000,00	34.745,00	34.745,00			500,00									-5.255,00	
01	005	2016	5160			Contrato de manutenção licença software SafeQ	9010	02-2019	12-2019		1.000,00	1.000,00	1.000,00			1.000,00									1.000,00	
01	005	2016	5161			Pesquisa e quantificação de legionella pneumophila (Loja do Município da Torre da Marinha)	9010	02-2020	12-2019		200,00	200,00	200,00			200,00									200,00	
01	005	2016	5162			Contrato de reproduções com assistência técnica e consumíveis para Pólos de Impressão, SOCMIS	9010	02-2019	12-2019		10.000,00	6.001,00	6.001,00			10.000,00									-3.999,00	
01	005	2016	5164			Aquisição de jornais e revistas	9010	02-2011	12-2019		1.500,00	1.500,00	1.500,00			1.500,00									1.500,00	
01	005	2016	5165			Contrato para novos equipamentos multifuncionais	9010	02-2017	12-2019		500,00	1,00	1,00			50.000,00									-499,00	
01	005	2016	5171			Inserção de Publicidade Obrigatória/DR	9010	02-2017	12-2019		5.000,00	10.500,00	10.500,00			5.000,00									5.500,00	
01	005	2016	5172			Serviços Postais	9010	02-2029	12-2019		384.000,00	429.753,00	429.753,00			415.000,00									45.753,00	
01	005	2016	5173			Manutenção Fotocopiadoras SCCMS e Reprografia	9010	02-2019	12-2019		15.000,00	14.500,00	14.500,00			15.000,00									-500,00	
01	005	2016	5175			Materiais Primas	9010	02-2011	12-2019		110.000,00	109.000,00	109.000,00			150.000,00									-1.000,00	
01	005	2016	5179			Pequenas Reparações	9010	02-2023	12-2019		3.000,00	1.400,00	1.400,00			3.000,00									-1.600,00	
01	005	2016	5181			Fardas e Equipamentos de Segurança	9010	02-2017	12-2019		85.000,00	81.000,00	81.000,00			80.000,00									-4.000,00	
01	005	2016	5183			Materiais de Econato	9010	02-2018	12-2019		65.000,00	57.500,00	57.500,00			70.000,00									-7.500,00	
01	005	2016	5186			Consumíveis Informáticos	9010	02-2018	12-2019		90.000,00	89.000,00	89.000,00			110.000,00									-1.000,00	
01	005	2016	5191			Aquisição de serviços de medicina do trabalho - médico	9002	02-2020	12-2018		21.609,00	20.609,00	20.609,00			35.931,00									-1.000,00	



Município do Seixal

Modificações: AMR - Atividades Mais Relevantes

Ano: **2016**
Alteração N.º: **18**
Revisão N.º: **2**

Obj.	Prog	Projeto	Ac. Sub ac.	Designação	Classificação Orç. Económica	Resp.	Datas (mês-ano)		2016			Anos Seguintes			Modificação (+/-) (F)-(d)+(c)				
							Início	Fim	Total		Financiamento Definido		Financiamento Não Definido			2017	2018	2019	Outros
									Dotação Atual (a)=(c)+(e)	Dotação Corrigida (b)=(a)+(f)	Dotação Atual (c)	Dotação Corrigida (d)	Dotação Atual (e)	Outros					
							(a)=(c)+(e)	(b)=(a)+(f)	(c)	(d)	(e)								
01	005	2016	5192	Inserção de publicidade obrigatória - Diário da República	9002 020217	9002	01-2016	12-2017	2.500,00	2.500,00	2.500,00	5.000,00	250,00	250,00	250,00				
01	005	2016	5193	Publicações e edições	9002 020118	9002	01-2016	12-2019	250,00	250,00	250,00	250,00	250,00						
01	005	2016	5194	Ceja de Nalal	9002 020105	9002	01-2016	12-2017	750,00	750,00	750,00	1.000,00							
01	005	2016	5195	Ferramentas e utensílios	9002 020111	9002	01-2016	12-2019	500,00	500,00	500,00	500,00	500,00	500,00	500,00				
01	005	2016	5196	Encargos com a Saúde	9002 020109	9002	01-2016	12-2018	4.950,00	6.005,20	4.950,00	4.950,00	4.950,00	4.950,00	4.950,00		1.055,20		
01	005	2016	5197	Área de enfermagem material de consumo clínico	9002 020111	9002	01-2016	12-2019	1.500,00	1.500,00	1.500,00	1.500,00	1.500,00	1.000,00	1.000,00				
01	005	2016	5198	Encontro de higiene e saúde no trabalho	9002 020216	9002	01-2016	12-2019	100,00	100,00	100,00	100,00	100,00	100,00	100,00				
01	005	2016	5199	Projeto "Eurídice" - Prevenção das toxicodependências no meio laboral	9002 020225	9002	01-2016	12-2018	100,00	100,00	100,00	250,00	250,00						
01	005	2016	5200	Encargos com procedimentos concursais - Remuneração	9002 020214	9002	01-2016	12-2019	500,00	500,00	500,00	1.000,00	1.000,00	1.000,00					
01	005	2016	5201	Encargos com procedimentos concursais - Deslocações	9002 020213	9002	01-2016	12-2019	500,00	500,00	500,00	500,00	500,00	500,00	500,00				
01	005	2016	5202	Área Psicossocial (Avaliação Psicológica)	9002 020222	9002	01-2016	12-2019	1.000,00	1.000,00	1.000,00	3.500,00	3.500,00	3.500,00					
01	005	2016	5203	Material de apoio pedagógico	9002 020121	9002	01-2016	12-2019	300,00	300,00	300,00	1.000,00	1.000,00	1.000,00					
01	005	2016	5204	Auditoria para renovação de entidades formadoras	9002 020220	9002	01-2016	12-2019	750,00	750,00	750,00	750,00	750,00	750,00	750,00				
01	005	2016	5205	Bolsa de formadores externos (quadro de formação interna)	9002 020215	9002	01-2016	12-2019	5.000,00	4.000,00	5.000,00	10.000,00	10.000,00	10.000,00	10.000,00		-1.000,00		
01	005	2016	5206	Formação	9002 020215	9002	01-2016	12-2019	29.490,00	28.490,00	29.490,00	30.000,00	30.000,00	30.000,00	30.000,00		-1.000,00		
01	005	2016	5207	Produtos de Limpeza e Detergentes	9010 020104	9012	01-2016	12-2019	65.000,00	64.000,00	65.000,00	80.000,00	80.000,00	80.000,00	80.000,00		-1.000,00		
01	005	2016	5208	Material de Consumo Clínico	9010 020111	9012	01-2016	12-2019	2.000,00	1.100,00	2.000,00	2.000,00	2.000,00	2.000,00	2.000,00		-900,00		
01	005	2016	5209	Peças e Acessórios	9010 020117	9012	01-2016	12-2019	2.500,00	1.500,00	2.500,00	2.500,00	2.500,00	2.500,00	2.500,00		-1.000,00		
01	005	2016	5290	Prestação de serviços de licenciamento e fiscalização de inst. de armazenamento de produtos de petróleo e instalação de postos de abastecimento de combustíveis	9015 020220	9017	01-2016	12-2017	1.670,00	1.670,00	1.670,00	5.000,00	5.000,00						
01	005	2016	5291	Prestação de serviços de licenciamento e fiscalização de inst. de meios de elevação (ascensores, montacargas, escadas e tapetes rolantes/instalações)	9015 020220	9017	01-2016	12-2017	2.340,00	2.340,00	2.340,00	10.000,00	10.000,00						
01	005	2016	5299	Aquisição de serviços de reboque de viaturas abandonadas na via pública	9004 020225	9004	01-2016	12-2017	5.337,00	5.337,00	5.337,00	15.000,00	15.000,00						
01	005	2016	5370	Registo Automóvel (RN) - consultas on-line	9004 020225	9004	01-2016	12-2019	3.000,00	3.000,00	3.000,00	5.000,00	5.000,00	3.000,00	3.000,00				
01	005	2016	5371	Aquisição e manutenção de material fotográfico	9004 020220	9004	01-2016	12-2017	200,00	200,00	200,00	300,00	300,00						
01	005	2016	5372	Aquisição de serviços e materiais para manutenção e conservação do Parque Municipal Recreio de Vigúaras	9004 020225	9004	01-2016	12-2017	200,00	100,00	200,00	2.000,00	2.000,00				-100,00		
01	005	2016	5373	Registo Comercial	9004 020225	9004	01-2016	12-2017	100,00	100,00	100,00	1.000,00	1.000,00						
01	005	2016	5374	Registo Predial	9004 020225	9004	01-2016	12-2017	100,00	100,00	100,00	500,00	500,00						
01	005	2016	5375	Aquisição de serviços para execuções coercivas	9004 020220	9004	01-2016	12-2017	200,00	100,00	200,00	3.000,00	3.000,00				-100,00		
01	005	2016	5376	Material de economato	9004 020108	9004	01-2016	12-2017	100,00	300,00	100,00	500,00	500,00	200,00	200,00				
01	005	2016	5561	Prestação de serviços de licenciamento e fiscalização de instalação de meios de elevação (escensores, montacargas, escadas e tapetes rolantes/instalações)	9015 020220	9017	01-2016	12-2017	8.170,00	44.170,00	8.170,00	10.000,00	10.000,00	10.000,00	36.000,00				



Município do Seixal

Modificações: AMR - Atividades Mais Relevantes

Ano: 2016

Alteração N.º: 18

Revisão N.º: 2

Obj./Projeto	Ano	Sub N.º	Ac.º	Designação	Classificação Org. Económica	Resp.	Datas (mês-ano)		2016				Anos Seguintes			Modificação (H)				
							Início	Fim	Total		Financiamento Definido		2017	2018	2019		Outros			
									Dotação Atual (a)=(c)+(e)	Dotação Corrigida (b)=(a)+(f)	Dotação Atual (c)	Dotação Corrigida (d)						Financiamento Não Definido (e)		
							(f)=(d)-(c)													
01 005 2016	5562			Prestação de serviços de licenciamento e fiscalização de inst. de meios de elevação (ascensores, montacargas, escadas e tapetes rolantes/instalações)	9015 020220	9017	01-2016	12-2017	6.170,00	6.170,00	6.170,00	6.170,00	10.000,00						-1.000,00	
01 005 2016	5563			Concurso público para a prestação de serviços de licenciamento e fiscalização de inst. de armazenamento de produtos de petróleo e instalação de postos de abastecimento de combustíveis	9015 020220	9017	01-2016	12-2017	4.000,00	3.000,00	4.000,00	4.000,00	3.000,00							
01 005 2016	5564			Concurso público para a prestação de serviços no âmbito da inspeção de elevação (ascensores, montacargas, escadas e tapetes rolantes/instalações)	9015 020220	9017	01-2016	12-2018	46.000,00	9.000,00	46.000,00	46.000,00	9.000,00	50.000,00	50.000,00					-37.000,00
01 005 2016	5569			Contratos de Prestação de Serviços em Regime de Tarefa ou Avença (Profissão Livre/Receitas Verdes)	9002 010 107	9002	01-2016	12-2018	539.034,00	550.015,76	539.034,00	539.034,00	550.015,76	395.000,00	65.000,00					10.981,76
01 005 2016	5572			Participações Financeiras	9008 040701	9008	01-2016	12-2016	7.000,00	7.000,00	7.000,00	7.000,00	7.000,00	590.400,00						7.000,00
01 005 2016	5579			Recuperação de áreas de terrenos ao Município	9001 020214	9001	09-2016	12-2017	37.301,00	37.301,00	37.301,00	37.301,00	37.301,00							37.301,00
01 005 2016	6001			Aquisição de Serviços Diversos	9015 06020305	9015	01-2016	12-2017	150.000,00	179.354,00	150.000,00	150.000,00	179.354,00							29.354,00
01 005 2016	6002			Aquisição de Bens	9001 020121	9001	01-2016	12-2017	150.000,00	231.636,00	150.000,00	150.000,00	231.636,00							81.636,00
01 005 2016	6003			Aquisição de Serviços diversos	9001 020225	9001	09-2016	12-2017	191.250,00	191.250,00	191.250,00	191.250,00	191.250,00	300.000,00						191.250,00
01 006				EMPRÉSTIMOS			02-2017	02-2017	7.728.172,00	39.367.850,12	7.728.172,00	7.728.172,00	39.367.850,12	7.569.257,00	7.511.103,00	7.349.270,00	36.207.168,00	31.658.678,12		
01 006 2016	5571			Empréstimos MLP			02-2017	02-2017	7.728.172,00	39.367.850,12	7.728.172,00	7.728.172,00	39.367.850,12	7.569.257,00	7.511.103,00	7.349.270,00	36.207.168,00	31.658.678,12		
01 006 2016	5571	1		Anonizções	0101 100803	9001	01-2016	12-2026	6.259.130,00	37.730.408,00	6.259.130,00	37.730.408,00	37.730.408,00	6.259.346,00	6.361.804,00	6.361.804,00	33.300.269,00	31.471.279,00		
01 006 2016	5571	2		Juros	0101 03010302	9001	01-2016	12-2026	1.148.633,00	1.203.916,00	1.148.633,00	1.203.916,00	1.203.916,00	1.027.389,00	906.423,00	784.736,00	2.266.284,00	55.283,00		
01 006 2016	5571	3		Comissões	0101 030801	9001	01-2016	12-2021	321.409,00	433.525,12	321.409,00	433.525,12	433.525,12	282.522,00	242.876,00	202.730,00	530.635,00	112.116,12		
01 007				DESCENTRALIZAÇÃO FREGUESIAS			02-2017	02-2017	1.608.316,00	1.527.316,00	1.608.316,00	1,527.316,00	1,527.316,00	1,578.316,00					-81.000,00	
01 007 2016	5077			Juntas de Freguesia - Acordos de execução (capital)	0103 08050102	0103	01-2016	12-2017	436.940,00	436.940,00	436.940,00	436.940,00	436.940,00							50.000,00
01 007 2016	5078			Juntas Freguesia - Contratos interadministrativos	0103 08050102	0103	01-2016	12-2017	808.634,00	858.634,00	808.634,00	858.634,00	858.634,00							-131.000,00
01 007 2016	5079			Juntas de Freguesia - Extensão	0103 08050102	0103	01-2016	12-2017	180.000,00	49.000,00	180.000,00	180.000,00	49.000,00	150.000,00						
01 007 2016	5570			Juntas de Freguesia - Acordos de Execução (corrente)	0103 04050102	0103	01-2016	12-2017	162.742,00	162.742,00	162.742,00	162.742,00	162.742,00	182.742,00						
01 008				TRANSFERÊNCIAS PARA INSTITUIÇÕES DIVERSAS			02-2017	02-2017	268.889,00	274.193,00	268.889,00	274.193,00	274.193,00	269.000,00					5.304,00	
01 008 2016	5060			AMRS - Ass. Municípios Região Setúbal	9008 06050104	9001	01-2016	12-2017	218.000,00	222.854,00	218.000,00	222.854,00	222.854,00	218.000,00						4.854,00
01 008 2016	5063			ANMP - Ass. Municípios Portugueses	9008 06050104	9008	01-2016	12-2017	5.889,00	5.889,00	5.889,00	5.889,00	5.889,00	6.000,00						
01 008 2016	5064			Área Metropolitana de Lisboa	9008 06050104	9008	01-2016	12-2017	30.000,00	30.000,00	30.000,00	30.000,00	30.000,00	30.000,00						
01 008 2016	5067			Associação Madan Parque	9008 06050104	9008	01-2016	12-2017	15.000,00	15.000,00	15.000,00	15.000,00	15.000,00	15.000,00						
01 008 2016	5576			Quota Anual - APDA	9035 06020305	9035	01-2016	12-2016	450,00	450,00	450,00	450,00	450,00							450,00
01 010				INSTALAÇÕES MUNICIPAIS			02-2017	02-2017	1.190.413,00	1,520,993,88	1,190,413,00	1,190,413,00	1,520,993,88	5,090,531,00	1,101,281,00	1,101,281,00	1,101,281,00	330,580,88		
01 010 2013	6009			Aquisição de bens e serviços	9030 020121	9001	01-2013	12-2016	1.500,00	1.500,00	1.500,00	1.500,00	1.500,00							
01 010 2014	5255			Manutenção geral e conservação das instalações dos SCCMS e SOCMS, incluindo prestações de serviço	9030 020203	9001	01-2014	12-2016	385,00	385,00	385,00	385,00	385,00							
01 010 2014	5249			Parque Subterrâneo Municipal de Minatejo			02-2017	02-2017	2,337,00	2,337,00	2,337,00	2,337,00	2,337,00	2,337,00					2,337,00	

Data: 16-02-2017

Pág. 7/34



Município do Seixal

Modificações: AMR - Atividades Mais Relevantes

Ano: **2016**
Alteração N.º: **18**
Revisão N.º: **2**

Obj. Proj. An.º	Projeto	Ac. Sub. ac.	Designação	Classificação Org. Económica	Resp.	Datas (mês-ano)		Total	2016			Anos Seguintes			Modificação (+/-)		
						Início	Fim		Dotação Actual (a)=(c)+(e)	Dotação Corrigida (b)=(a)-(f)	Financiamento Definido		2017	2018		2019	Outros
											Financiamento Não Definido (e)						
											Dotação Actual (c)	Dotação Corrigida (d)					
01 010 2014 5349 2	Manutenção do Parque	9030 020203	9001	01-2014	12-2016	2.337,00	2.337,00	2.337,00	2.337,00	2.337,00					-10.003,13		
01 010 2014 6001	Aquisição de Bens e Serviços	9001 020121	9001	01-2015	12-2017	20.033,00	10.029,87	20.033,00	10.029,87						-13.428,91		
01 010 2014 8001	Aquisição de Bens e Serviços	9001 020121	9001	05-2014	12-2016	13.423,00	0,09	13.423,00	0,09						-44.892,43		
01 010 2015 5052	Fornecimento de gás			02-2017	02-2017	59.095,00	14.202,57	59.095,00	14.202,57						-22.993,00		
01 010 2015 5052 1	Equipamentos Desportivos	9025 02010299	9001	01-2015	12-2016	22.993,00		22.993,00							-12.808,92		
01 010 2015 5052 2	Instalações Educativas	9020 02010299	9001	01-2015	12-2016	18.066,00	5.257,08	18.066,00	5.257,08						-9.100,51		
01 010 2015 5052 3	Outras instalações	9030 02010299	9001	01-2015	12-2017	18.046,00	8.945,49	18.046,00	8.945,49						-4.290,65		
01 010 2015 5075	Manutenção do Parque Subterrâneo Municipal de Miratejo	9030 020203	9001	01-2015	12-2016	42.990,00	38.699,35	42.990,00	38.699,35						-1.688,86		
01 010 2015 5611	Manutenção Geral e Conservação das Instalações SCCMS e SOCMS			02-2017	02-2017	2.036,00	347,14	2.036,00	347,14						-1.313,86		
01 010 2015 5611 1	Manutenção	9030 020201	9001	01-2015	12-2016	1.661,00	347,14	1.661,00	347,14						-375,00		
01 010 2015 5611 2	Conservação	9030 020203	9001	01-2015	12-2016	375,00		375,00									
01 010 2015 7077	Funcionamento do Parque Subterrâneo Municipal de Miratejo	9030 020201	9001	05-2015	12-2017	2.436,00	2.436,00	2.436,00	2.436,00							1,00	
01 010 2015 7266	Manutenção de Instalações - Aquisição Serviços Engenharia Mecânica para Manutenção	9030 020220	9001	05-2015	12-2016	19.727,00	19.726,00	19.727,00	19.726,00							-1.025,00	
01 010 2015 7273	Manutenção de Instalações - Manutenção Equipamentos Chillers dos SOCMS	9030 020219	9001	05-2015	12-2016	1.025,00		1.025,00								-431,00	
01 010 2015 7277	Manutenção das Instalações - Manutenção e Conservação Geral das Instalações	9030 020201	9001	05-2015	12-2016	431,00		431,00									
01 010 2015 7611	Manutenção Geral e Conservação das Instalações SCCMS e SOCMS			02-2017	02-2017	2.436,00	2.436,00	2.436,00	2.436,00								
01 010 2015 7611 1	Manutenção	9030 020201	9001	05-2015	12-2016	2.436,00	2.436,00	2.436,00	2.436,00								
01 010 2015 7636	Manutenção anual obrigatória do parque de extintores dos edifícios municipais	9030 020219	9001	05-2015	12-2016	3.344,00	3.344,00	3.344,00	3.344,00								
01 010 2016 5073	Fornecimento de Gás			02-2017	02-2017	219.800,00	347.944,26	219.800,00	347.944,26							128.144,26	
01 010 2016 5073 1	Equipamentos desportivos	9025 02010299	9027	01-2016	12-2017	125.000,00	249.000,00	125.000,00	249.000,00							124.000,00	
01 010 2016 5073 2	Instalações Educativas	9020 02010299	9021	01-2016	12-2017	54.800,00	58.944,26	54.800,00	58.944,26							4.144,26	
01 010 2016 5073 3	Outras instalações	9030 02010299	9032	01-2016	12-2017	40.000,00	40.000,00	40.000,00	40.000,00								
01 010 2016 5292	Inspeções periódicas às instalações de gás	9015 020220	9017	01-2016	12-2017	3.000,00	1.859,00	3.000,00	1.859,00							-1.141,00	
01 010 2016 5302	Manutenção geral e conservação das instalações SCCMS e SOCMS			02-2017	02-2017	40.000,00	49.899,00	40.000,00	49.899,00							9.899,00	
01 010 2016 5302 1	Manutenção	9030 020201	9032	01-2016	12-2017	20.000,00	19.000,00	20.000,00	19.000,00							-1.000,00	
01 010 2016 5302 2	Conservação	9030 020201	9032	01-2016	12-2017	20.000,00	30.899,00	20.000,00	30.899,00							10.899,00	
01 010 2016 5303	Manutenção de Instalações - Contrato Aquisição Serviços Engenharia Mecânica para Manutenção	9030 020220	9032	01-2016	12-2019	16.913,00	16.913,00	16.913,00	16.913,00							33.826,00	
01 010 2016 5305	Manutenção de Instalações - Contrato Aquisição Serviços Engenharia Electricidade para Manutenção	9030 020220	9032	01-2016	12-2019	11.275,00	80,00	11.275,00	80,00							-11.195,00	
01 010 2016 5307	Manutenção de Instalações - Contrato Manut. Equipamentos Chillers dos SOCMS	9030 020219	9032	01-2016	12-2017	1.500,00	500,00	1.500,00	500,00							-1.000,00	



Município do Seixal

Modificações: AMR - Atividades Mais Relevantes

Ano: **2016**
Alteração N.º: **18**
Revisão N.º: **2**

Obj. Prog	Projeto	Ac. Sub Ano N.º	Designação	Classificação Org. Económica	Resp.	Datas (mês-ano)		Total	2016			Anos Seguintes			Modificação (+/-)			
						Inicio	Fim		Financiamento Definido		Financiamento Não Definido (e)	2017	2018	2019		Outros		
									Dotação Atual (a)=(c)+(e)	Dotação Corrigida (b)=(e)+(f)							Dotação Atual (c)	Dotação Corrigida (d)
01	010	2016	5309	Manutenção de instalações - Auditoria externa sobre comportamento estrutural dos SOCMS	9030.020214	9032	01-2016	12-2017	7.500,00	13.160,50	7.500,00	13.160,50	20.000,00			5.660,50		
01	010	2016	5311	Manutenção das instalações - Manutenção e Conservação Geral das Instalações	9030.020201	9032	01-2016	12-2017	5.000,00	4.000,00	5.000,00	4.000,00	20.000,00			-1.000,00		
01	010	2016	5321	Reparação de avarias/Substituição de peças e outros componentes das Máquinas	9030.020220	9032	01-2016	12-2017	1.000,00	1.000,00	1.000,00	1.000,00	1.500,00					
01	010	2016	5323	Aquisição de consumíveis para máquinas de limpeza que não seguem material de stock	9030.020225	9032	01-2016	12-2017	1.000,00	1.000,00	1.000,00	1.000,00	1.500,00					
01	010	2016	5325	Sinalética dos equipamentos de segurança e evacuação, na âmbito do SOE	9030.020121	9032	01-2016	12-2017	2.000,00	2.000,00	2.000,00	2.000,00	10.000,00					
01	010	2016	5327	Manutenção anual obrigatória do parque de extintores dos edifícios municipais	9030.020220	9032	01-2016	12-2017	5.000,00	6.175,00	5.000,00	6.175,00	10.000,00			1.175,00		
01	010	2016	5328	Projectos e licenciamento de instalações e equipamentos	9030.020214	9032	01-2016	12-2017	5.000,00	7.163,00	5.000,00	7.163,00	11.250,00			2.153,00		
01	010	2016	5381	Vigilância e Pontarias - SOCMS	9030.020218	9032	01-2016	12-2019	120.000,00	93.324,00	120.000,00	93.324,00	174.000,00	174.000,00	174.000,00	-26.676,00		
01	010	2016	5382	Vigilância e Pontarias - SOCMS	9030.020218	9032	01-2016	12-2019	90.000,00	90.000,00	90.000,00	90.000,00	166.641,00	166.641,00	166.641,00	-90.000,00		
01	010	2016	5383	Vigilância de Instalações Municipais	9030.020218	9032	01-2016	12-2019	100.000,00	144.612,00	100.000,00	144.612,00	300.000,00	300.000,00	300.000,00	44.612,00		
01	010	2016	5384	Limpeza de instalações Municipais	9030.020202	9032	01-2016	12-2019	150.000,00	170.859,00	150.000,00	170.859,00	392.988,00	392.988,00	392.988,00	20.859,00		
01	011			ASSEMBLEIA MUNICIPAL			02-2017	02-2017	31.159,00	23.011,45	31.159,00	23.011,45	54.939,00	5.720,00	5.720,00	-8.147,55		
01	011	2015	7259	Prestação de serviços de Auditoria Externa para Certificação Legal de Contas	0104.020220	9001	05-2015	12-2018	17.159,00	12.011,45	17.159,00	12.011,45	11.439,00	5.720,00		-5.147,55		
01	011	2016	5293	Subsídio de Transporte	0104.020213	0104	01-2016	12-2017	5.000,00	4.000,00	5.000,00	4.000,00	16.000,00			-1.000,00		
01	011	2016	5294	Material de Escritório	0104.020108	0104	01-2016	12-2017	500,00	500,00	500,00	500,00	1.000,00					
01	011	2016	5296	Material de consumo hoteleiro	0104.020113	0104	01-2016	12-2017	500,00	500,00	500,00	500,00	1.000,00					
01	011	2016	5297	Deslocações e estadias	0104.020113	0104	01-2016	12-2017	750,00	750,00	750,00	750,00	1.000,00					
01	011	2016	5298	Seminários, exposições e similares	0104.020216	0104	01-2016	12-2017	500,00	500,00	500,00	500,00	500,00					
01	011	2016	5299	Publicidade	0104.020217	0104	01-2016	12-2017	500,00	500,00	500,00	500,00	500,00					
01	011	2016	5300	Outros trabalhos especializados (encadernação, transcrições, etc)	0104.020220	0104	01-2016	12-2017	1.500,00	500,00	1.500,00	500,00	3.000,00			-1.000,00		
01	011	2016	5301	Livros e documentação técnica	0104.020118	0104	01-2016	12-2017	500,00	500,00	500,00	500,00	500,00					
02				PLANEAMENTO E DESENVOLVIMENTO ECONOMICO			02-2017	02-2017	2.175.060,00	1.784.689,72	2.175.060,00	1.784.689,72	3.511.373,00	1.188.150,00	1.188.150,00	-300.390,28		
02	001			PROGRAMAS DE DESENVOLVIMENTO TURISTICO			02-2017	02-2017	9.974,00	9.642,64	9.974,00	9.642,64				-331,36		
02	001	2014	5001	Estação Náutica da Baía do Seixal			02-2017	02-2017	10,00	10,00	10,00	10,00				-10,00		
02	001	2014	5001	Taxas de utilização de recursos hídricos (APL)			01-2014	12-2016	10,00	10,00	10,00	10,00				-10,00		
02	001	2015	161	Estação Náutica Baía do Seixal			02-2017	02-2017	2.517,00	529,21	2.517,00	529,21	529,21			-1.987,79		
02	001	2015	181	Cealho e Manutenção			01-2015	12-2017	675,00	232,44	675,00	232,44	232,44			-442,56		
02	001	2015	181	Taxas de utilização de recursos hídricos (APL)			01-2015	12-2016	1.842,00	296,77	1.842,00	296,77	296,77			-1.545,23		
02	001	2015	881	Estação Náutica Baía do Seixal			02-2017	02-2017	7.447,00	9.113,43	7.447,00	9.113,43	9.113,43			1.666,43		
02	001	2015	881	Cealho e Manutenção			01-2015	12-2017	6.909,00	9.038,00	6.909,00	9.038,00	9.038,00			2.129,00		
02	001	2015	881	Taxas de utilização de recursos hídricos (APL)			01-2015	12-2016	538,00	75,43	538,00	75,43	75,43			-462,57		



Município do Seixal

Modificações: AMR - Atividades Mais Relevantes

Ano: 2016
Alteração N.º: 18
Revisão N.º: 2

Obj. Prog	Projeto	Ano	Ac. Sub ac.	Designação	Classificação	Resp.	Datas (mês-ano)		Total	2016			Anos Seguintes			Modificação (+/-)					
							Org	Económica		Início	Fim	Doação Atual (a)=(C)+(e)	Doação Corrigida (b)=(a)+(f)	Doação Atual (c)	Doação Corrigida (d)		Financiamento Não Definido (e)	2017	2018	2019	Outros
02	002	2015	7350	ESTUDOS E DESENVOLVIMENTO ECONÓMICO	9005 020214	9001	02-2017	02-2017	160.055,00	236.000,08	236.000,08	160.055,00	998.100,00	163.150,00		75.945,08					
02	002	2016	5082	Projeto Arco Riberinho Sul - BRODISE H2020 - outros custos diretos	9005 020214	9016	04-2016	12-2016	438,00	35,08	35,08	438,00				-402,92					
02	002	2016	5082	Estado de renaturalização do rio Judeu e requalificação das suas margens	9015 020214	9016	01-2016	12-2018	1.000,00	1.000,00	1.000,00	1.000,00	15.000,00	15.000,00							
02	002	2016	5086	Iluminações de Natal 2016	9015 020225	9016	01-2016	12-2017	7.500,00			7.500,00	15.000,00			-7.500,00					
02	002	2016	5407	Incubadora de empresas Baía do Seixal	9005 020211	9005	02-2017	02-2017	3.500,00	2.500,00	2.500,00	3.500,00	16.000,00	4.000,00		-1.000,00					
02	002	2016	5407	Gestão e manutenção	9005 020211	9005	01-2016	12-2018	2.000,00	2.000,00	2.000,00	2.000,00	11.000,00	3.000,00							
02	002	2016	5407	Projetos e ações de dinamização	9005 020217	9005	01-2016	12-2018	1.500,00	500,00	500,00	1.500,00	5.000,00	1.000,00		-1.000,00					
02	002	2016	5419	Ações de valorização do tecido económico e criação de emprego	9005 020225	9005	01-2016	12-2018	1.000,00	1.000,00	1.000,00	1.000,00	5.000,00	2.500,00							
02	002	2016	5422	Ações de Capitalização de Investimento	9005 020225	9005	01-2016	12-2018	5.000,00	39.782,00	39.782,00	5.000,00	5.500,00	12.500,00		34.782,00					
02	002	2016	5423	Ações de dinamização de desenvolvimento económico local- Parcerias	9005 020225	9005	01-2016	12-2018	1.500,00	1.800,00	1.800,00	1.500,00	7.500,00	500,00		300,00					
02	002	2016	5423	Ações de Valorização dos Parques de Atividades Económicas	9005 020225	9005	01-2016	12-2018	10.000,00	25,00	25,00	10.000,00	20.000,00	1.000,00		-9.975,00					
02	002	2016	5430	Projeto Arco Riberinho Sul	9005 020214	9005	01-2016	12-2018	1.000,00	33.419,00	33.419,00	1.000,00	50.000,00	10.000,00		32.419,00					
02	002	2016	5431	Programa SUDOE - Candidatura Network for FabLabs	9005 020220	9005	01-2016	12-2018	35.000,00	227,00	227,00	35.000,00	75.000,00	70.000,00		-34.773,00					
02	002	2016	5432	Programa ERASMUS H2020: deslocações	9005 020213	9005	01-2016	12-2017	1.500,00	500,00	500,00	1.500,00	1.500,00		-1.000,00						
02	002	2016	5435	Programa ERASMUS H2020: Auditoria	9005 020220	9005	01-2016	12-2017	1.000,00	500,00	500,00	1.000,00	1.000,00		-500,00						
02	002	2016	5437	Estação Náutica Baía do Seixal	9005 06020305	9005	02-2017	02-2017	20.000,00	70.000,00	70.000,00	20.000,00	90.000,00	40.000,00		50.000,00					
02	002	2016	5437	Gestão, Manutenção e Qualificação	9005 06020305	9005	01-2016	12-2018	10.000,00	61.000,00	61.000,00	10.000,00	85.000,00	35.000,00		51.000,00					
02	002	2016	5437	Ações de Promoção e Divulgação	9005 020217	9005	01-2016	12-2018	10.000,00	9.000,00	9.000,00	10.000,00	5.000,00	5.000,00		-1.000,00					
02	002	2016	5442	Taxas de utilização de recursos hídricos (APL)	9005 060201	9005	01-2016	12-2018	6.000,00	6.000,00	6.000,00	6.000,00	6.100,00	6.150,00							
02	002	2016	5457	Desenvolvimento e Promoção do Turismo	9005 020225	9005	02-2017	02-2017	30.500,00	13.529,00	13.529,00	30.500,00	61.500,00	1.500,00		-16.971,00					
02	002	2016	5457	Ações de apoio e dinamização da gastronomia e restaurantes locais	9005 020225	9005	01-2016	12-2018	500,00	25,00	25,00	500,00	500,00		-475,00						
02	002	2016	5457	Ações de apoio e dinamização do artesanato local	9005 020225	9005	01-2016	12-2018	5.000,00	3.354,00	3.354,00	5.000,00	1.000,00	1.000,00		-1.646,00					
02	002	2016	5457	Promoção turística do Concelho	9005 020217	9005	01-2016	12-2017	15.000,00	6.125,00	6.125,00	15.000,00	10.000,00		-8.875,00						
02	002	2016	5457	Projeto apoio pescadores Seixal	9005 020220	9005	01-2016	12-2017	10.000,00	4.025,00	4.025,00	10.000,00	50.000,00		-5.975,00						
02	002	2016	5558	Projeto Arco Riberinho Sul - BRODISE H2020 - outros custos diretos	9005 020214	9005	01-2016	12-2017	1.000,00	1.000,00	1.000,00	1.000,00	20.000,00								
02	002	2016	5559	Projeto Arco Riberinho Sul - BRODISE H 2020 - custos diretos de subcontratação	9005 020214	9005	01-2016	12-2017	1.000,00	1.000,00	1.000,00	1.000,00	20.000,00								
02	003			VALOR. BAIA SEIXAL-PROG. REGEN. FTE RIBERINHAS			02-2017	02-2017	2.005.031,00	1.539.027,00	1.539.027,00	2.005.031,00	2.513.273,00	1.023.000,00		-466.004,00					
02	003	2016	5288	Plano de Ação para a reabilitação urbana (PARU)	9015 020201	9017	01-2016	12-2018	1.000,00	1.000,00	1.000,00	1.000,00	1.000.000,00								
02	003	2016	5289	Projeto Dinamização de Núcleos Urbanos Antigos	9015 020220	9017	01-2016	12-2018	1.000,00	1.000,00	1.000,00	1.000,00	10.000,00	25.000,00							
03				EDUCAÇÃO			02-2017	02-2017	4.031.372,00	3.595.892,66	3.595.892,66	4.031.372,00	9.900.723,00	800.000,00	500.000,00		-435.679,34				



Município do Seixal

Modificações: AMR - Atividades Mais Relevantes

Ano: 2016

Alteração N.º: 18

Revisão N.º: 2

Obj.º Projeto Ano	Projeto N.º	Sub- projetos N.º	Ac. etc.	Designação	Classificação Org. Económica	Resp.		Rubrica		2016						Anos Seguintes			Modificação (H) (F)-(d)-(c)	
						Início	Fim	Total		Financiamento Definido		Financiamento Não Definido			2017	2018	2019	Outros		
								(a)=(c)+(e)	(b)=(a)+(f)	Dotação Atual (c)	Dotação Corrigida (d)	Dotação Atual (e)	Dotação Corrigida (f)	2016						2017
						02-2017	02-2017	02-2017	02-2017	02-2017	02-2017	02-2017	02-2017	02-2017	02-2017	02-2017	02-2017	02-2017		02-2017
03	001			EDUCAÇÃO PRÉ-ESCOLAR - REDE PÚBLICA						82.983,00	40.097,85	40.097,85	82.983,00	40.097,85		216.400,00			-42.885,15	
03	001	2015	7014	Manutenção dos elevadores das escolas	9020.020219	9001	05-2015	12-2016		860,00	239,85	239,85	860,00	239,85					-720,15	
03	001	2015	7617	Aquisição de material didático p/ os jardins de infância	9020.020120	9001	05-2015	12-2016		7.010,00			7.010,00						-7.010,00	
03	001	2016	5418	Contratos de manutenção dos elevadores das escolas	9020.020219	9021	01-2016	12-2017		5.000,00	4.000,00	4.000,00	5.000,00	4.000,00		6.000,00			-1.000,00	
03	001	2016	5420	Contratos de manutenção nos sistemas de Ar Condicionado	9020.020219	9021	01-2016	12-2017		500,00	500,00	500,00	500,00	500,00		700,00				
03	001	2016	5424	Aquisição de equipamento audiovisual para os jardins de infância	9020.020120	9021	01-2016	12-2017		1.000,00	50,00	50,00	1.000,00	50,00		2.000,00			-950,00	
03	001	2016	5425	Aquisição de material didático para os jardins de infância	9020.020120	9021	01-2016	12-2017		7.800,00			7.800,00			6.700,00			-7.800,00	
03	001	2016	5426	Reparação dos equipamentos diversos para os jardins de infância	9020.020203	9021	01-2016	12-2017		1.000,00	1.000,00	1.000,00	1.000,00	1.000,00		51.500,00				
03	001	2016	5427	Aquisição de equipamento audiovisual para as EB	9020.020120	9021	01-2016	12-2017		1.500,00	300,00	300,00	1.500,00	300,00		7.500,00			-1.200,00	
03	001	2016	5456	Funcionamento das salas de JI - Participação Financeira	9020.040701	9021	01-2016	12-2017		11.600,00	12.800,00	12.800,00	11.600,00	12.800,00		11.000,00			1.200,00	
03	001	2016	5458	Funcionamento das salas de ensino estruturado (Educação Especial) - Participação Financeira	9020.040701	9021	01-2016	12-2017		500,00	500,00	500,00	500,00	500,00		500,00				
03	002			ENSINO BÁSICO						1.241.059,00	1.725.258,60	1.725.258,60	1.241.059,00	1.725.258,60		6.830.673,00		800.000,00	500.000,00	484.199,60
03	002	2016	5413	Contratos de manutenção dos sistemas de AVAC das escolas	9020.020219	9021	01-2016	12-2017		7.500,00	500,00	500,00	7.500,00	500,00		30.750,00			-7.000,00	
03	002	2016	5421	Aluguer de valores	9020.020210	9021	01-2016	12-2017		3.500,00	10.470,00	10.470,00	3.500,00	10.470,00		5.100,00			6.970,00	
03	002	2016	5428	Participação financeira para o apoio à aquisição e manutenção dos computadores (res EB/JI)	9020.040701	9021	01-2016	12-2017		31.000,00	31.000,00	31.000,00	31.000,00	31.000,00		50.250,00				
03	002	2016	5433	Aquisição de material de consumo hoteleiro	9020.020113	9021	01-2016	12-2017		5.000,00	5.000,00	5.000,00	5.000,00	5.000,00		25.000,00			-5.000,00	
03	002	2016	5434	Reparações e manutenções de materiais e equipamentos diversos para as EB1	9020.020203	9021	01-2016	12-2017		5.000,00	4.000,00	4.000,00	5.000,00	4.000,00		15.000,00			-1.000,00	
03	002	2016	5436	Reparação do sistemas de AVAC	9020.020219	9021	01-2016	12-2017		7.500,00	6.500,00	6.500,00	7.500,00	6.500,00		25.000,00			-1.000,00	
03	002	2016	5439	Aquisição de bens e serviços para as EB	9020.06020305	9021	01-2016	12-2017		5.000,00	2.600,00	2.600,00	5.000,00	2.600,00		25.000,00			-2.400,00	
03	002	2016	5441	Requalificação dos espaços das cozinhas e refeitórios das EB1/JI - Aquisição de bens e serviços	9020.06020305	9021	01-2016	12-2017		7.500,00	450,00	450,00	7.500,00	450,00		20.000,00			-7.050,00	
03	002	2016	5443	Victórias ao sistema de gás	9020.020220	9021	01-2016	12-2017		5.000,00	4.000,00	4.000,00	5.000,00	4.000,00		11.700,00			-1.000,00	
03	002	2016	5446	Divisórias amovíveis - Aquisição de bens e serviços	9020.020203	9021	01-2016	12-2017		1.500,00	1.000,00	1.000,00	1.500,00	1.000,00		3.500,00			-500,00	
03	002	2016	5448	Ampliação de tetos e reparações diversas - aquisição de bens e serviços	9020.020203	9021	01-2016	12-2017		1.500,00	500,00	500,00	1.500,00	500,00		30.000,00			-1.000,00	
03	002	2016	5452	Participação Financeira nas despesas de funcionamento do progrramento de Inverno	9020.040701	9021	01-2016	12-2017		1.000,00	1.350,00	1.350,00	1.000,00	1.350,00		1.500,00			350,00	
03	002	2016	5454	Participação Financeira nas despesas de comunicação dos JI	9020.040701	9021	01-2016	12-2017		500,00	500,00	500,00	500,00	500,00		500,00				
03	002	2016	5459	Participação Financeira nas despesas de comunicação (taxas de telefone) das EB	9020.040701	9021	01-2016	12-2017		10.000,00	14.500,00	14.500,00	10.000,00	14.500,00		30.000,00			4.500,00	
03	003			PLANO EDUCATIVO MUNICIPAL						82.300,00	116.035,00	116.035,00	82.300,00	116.035,00		120.450,00			33.735,00	
03	003	2016	5465	Programa de Apoio a Projectos da Comunidade Educativa						7.500,00	12.000,00	12.000,00	7.500,00	12.000,00		12.000,00			4.500,00	
03	003	2016	5465	1 Participação Financeira	9020.040701	9021	01-2016	12-2017		7.500,00	12.000,00	12.000,00	7.500,00	12.000,00		12.000,00			4.500,00	



Município do Seixal

Modificações: AMR - Atividades Mais Relevantes

Ano: **2016**
Alteração N.º: **18**
Revisão N.º: **2**

Obj. Prog	Projeto	Ac. Sub ac.	Designação	Classificação Org. Económica	Resp.	Datas (mês-ano)		Total	2016			Anos Seguintes			Modificação (H)				
						Início	Fim		Dotação Actual (a)=(c)+(e)	Dotação Corrigida (b)=(a)+(f)	Financiamento Definido		2017	2018		2019	Outros		
											Dotação Actual (c)	Dotação Corrigida (d)						Financiamento Não Definido (e)	
																			Financiamento Não Definido (e)
											2017			2018			2019		
03	003	2016	5468	Projecto Desfiles de Carnaval	9020.040701	9021	02-2017	02-2017	7.500,00	9.725,00	7.500,00	9.725,00	10.000,00				2.225,00		
03	003	2016	5468	1 Participação Financeira	9020.040701	9021	01-2016	12-2017	7.500,00	9.725,00	7.500,00	9.725,00	10.000,00				2.225,00		
03	003	2016	5472	Programa de Apoio à Imprensa Escolar	9020.040701	9021	02-2017	02-2017	2.000,00	1.400,00	2.000,00	1.400,00	3.000,00				-600,00		
03	003	2016	5472	1 Participação Financeira	9020.040701	9021	01-2016	12-2017	500,00	500,00	500,00	500,00	1.000,00						
03	003	2016	5472	2 Aquisição de bens e serviços	9020.06020305	9021	01-2016	12-2017	1.500,00	900,00	1.500,00	900,00	2.000,00				-600,00		
03	003	2016	5477	Programa Dança e o Teatro nas Escolas	9020.040701	9021	02-2017	02-2017	8.000,00	8.000,00	8.000,00	8.000,00	16.400,00						
03	003	2016	5477	1 Participação Financeira	9020.040701	9021	01-2016	12-2017	7.500,00	7.500,00	7.500,00	7.500,00	16.000,00						
03	003	2016	5477	2 Aquisição de Bens e Serviços	9020.06020305	9021	01-2016	12-2017	500,00	500,00	500,00	500,00	400,00						
03	003	2016	5484	Dia Mundial da Criança	9020.040701	9021	02-2017	02-2017	750,00	50,00	750,00	50,00	1.000,00				-700,00		
03	003	2016	5484	1 Aquisição de Bens e Serviços	9020.06020305	9021	01-2016	12-2017	750,00	50,00	750,00	50,00	1.000,00				-700,00		
03	003	2016	5494	Programa de Apoio ao Movimento Associativo de Pais e Encarregados de Educação	9020.040802	9021	02-2017	02-2017	3.780,00	7.080,00	3.780,00	7.080,00	4.200,00				3.300,00		
03	003	2016	5494	1 Participação Financeira	9020.040701	9021	01-2016	12-2017	3.780,00	7.080,00	3.780,00	7.080,00	4.200,00				3.300,00		
03	003	2016	5503	Protocolos de cooperação e apoio a Programas de Desenvolvimento com agentes educativos	9020.040701	9021	02-2017	02-2017	12.800,00	22.550,00	12.800,00	22.550,00	17.800,00				9.750,00		
03	003	2016	5503	1 Participação Financeira	9020.040701	9021	01-2016	12-2017	300,00	50,00	300,00	50,00	300,00				-250,00		
03	003	2016	5503	2 Bolsas de estudo para os alunos residentes no Concelho - Participação Financeira	9020.040802	9021	01-2016	12-2017	12.500,00	22.500,00	12.500,00	22.500,00	17.500,00				10.000,00		
03	003	2016	5507	Conservatório de Música	9020.040701	9021	02-2017	02-2017	1.500,00	1.010,00	1.500,00	1.010,00	4.500,00				-490,00		
03	003	2016	5507	1 Participação Financeira	9020.040701	9021	01-2016	12-2017	1.000,00	1.000,00	1.000,00	1.000,00	3.000,00						
03	003	2016	5507	2 Aquisição de Bens e Serviços	9020.06020305	9021	01-2016	12-2017	500,00	10,00	500,00	10,00	1.500,00				-490,00		
03	003	2016	5520	Programa Recepção à Comunidade Educativa	9020.06020305	9021	02-2017	02-2017	3.000,00	8.600,00	3.000,00	8.600,00	4.000,00				5.600,00		
03	003	2016	5520	1 Aquisição de Bens e Serviços	9020.06020305	9021	01-2016	12-2017	3.000,00	8.600,00	3.000,00	8.600,00	4.000,00				5.600,00		
03	003	2016	5522	Projecto Marchas Populares	9020.040701	9021	02-2017	02-2017	11.000,00	12.604,61	11.000,00	12.604,61	19.050,00				1.604,61		
03	003	2016	5522	1 Participação Financeira	9020.040701	9021	01-2016	12-2017	10.000,00	11.100,00	10.000,00	11.100,00	17.550,00				1.100,00		
03	003	2016	5522	2 Aquisição de bens	9020.020121	9021	01-2016	12-2017	1.000,00	1.504,61	1.000,00	1.504,61	1.500,00				504,61		
03	003	2016	5525	Faia dos Projetos Educativos	9020.040701	9021	02-2017	02-2017	10.000,00	13.545,39	10.000,00	13.545,39	10.000,00				3.545,39		
03	003	2016	5525	1 Participação Financeira	9020.040701	9021	01-2016	12-2017	1.500,00	1.500,00	1.500,00	1.500,00	1.500,00						
03	003	2016	5525	2 Aquisição de bens e serviços	9020.06020305	9021	01-2016	12-2017	8.500,00	12.045,39	8.500,00	12.045,39	8.500,00				3.545,39		
03	003	2016	5528	Projecto Toca a Rular	9020.040701	9021	02-2017	02-2017	9.000,00	12.500,00	9.000,00	12.500,00	10.000,00				3.500,00		
03	003	2016	5528	1 Participação Financeira	9020.040701	9021	01-2016	12-2017	9.000,00	12.500,00	9.000,00	12.500,00	10.000,00				3.500,00		
03	003	2016	5531	Aquisição de edições, publicações, documentos gráficos e materiais diversos	9020.020120	9021	01-2016	12-2017	1.500,00	3.000,00	1.500,00	3.000,00	2.500,00				1.500,00		
03	003	2016	5533	Aquisição e concepção de Agenda do Professor	9020.020120	9021	01-2016	12-2017	3.000,00	3.500,00	3.000,00	3.500,00	4.000,00				500,00		
03	003	2016	5565	UCAPES - Participação Financeira	9020.040701	9021	01-2016	12-2017	220,00	220,00	220,00	220,00	1.000,00						
03	003	2016	5566	Aquisições diversas no âmbito das atividades letivas	9020.06020305	9021	01-2016	12-2017	750,00	250,00	750,00	250,00	1.000,00				-500,00		



Município do Seixal

Modificações: AMR - Atividades Mais Relevantes

 Ano: 2016
 Alteração N.º: 18
 Revisão N.º: 2

Obj. Prog	Projeto	Ac. Sub ac.	Ano	N.º	Rubrica	Designação	Classificação Org. Económica	Resp.	Datas (mês-ano)		Total Dotação Atual (a)+(c)+(e)	Dotação Corrigida (b)=(a)+(f)	2016			Financiamento Não Definido (g)	Outros	Modificação (+/-)		
									Início	Fim			Financiamento Definido		2017				2018	2019
													Dotação Atual (c)	Dotação Corrigida (d)						
03	005					ACÇÃO SOCIAL ESCOLAR			02-2017	02-2017	2.572.096,00	1.665.207,21	1.665.207,21	2.665.750,00			-906.888,79			
03	005	2014	5476			Aquisição de serviços de refeições em refeitórios escolares	9020.020105	9001	01-2014	12-2016	225.906,00	3.867,30	225.906,00	3.867,30			-222.038,70			
03	005	2015	5001			Transportes escolares	9020.020210	9001	01-2015	12-2016	53.358,00	33.179,25	53.358,00	33.179,25			-20.178,75			
03	005	2015	7009			Subsídio Livros/Material Escolar	9020.080701	9001	05-2015	12-2016	55.895,00		55.895,00				-55.895,00			
03	005	2015	7532			Aquisição de serviços de refeições em refeitórios escolares	9020.020105	9001	05-2015	12-2017	2.095.187,00	1.404.731,91	2.095.187,00	1.404.731,91			-490.455,09			
03	005	2016	5387			Transportes escolares	9020.020210	9021	01-2016	12-2017	70.000,00	125.628,75	70.000,00	125.628,75	40.000,00		55.628,75			
03	005	2016	5394			Subsídio Refeição	9020.040701	9021	01-2016	12-2017	10.000,00	6.500,00	10.000,00	6.500,00	10.000,00		-3.500,00			
03	005	2016	5396			Subsídio Livros/Material Escolar	9020.040701	9021	01-2016	12-2017	60.000,00	90.000,00	60.000,00	90.000,00	60.000,00		30.000,00			
03	005	2016	5450			Aquisição de serviços de refeições em refeitórios escolares	9020.020105	9021	01-2016	12-2018	1.000,00	1.000,00	1.000,00	1,000,00	2.554.000,00					
03	005	2016	5508			Ação Social Escolar - Visitas de estudo	9020.040701	9021	01-2016	12-2017	750,00	100,00	750,00	100,00	1.750,00		-650,00			
03	006					JUVENTUDE			02-2017	02-2017	52.934,00	48.094,00	52.934,00	48.094,00	65.450,00		-3.840,00			
03	006	2015	5575			Centro de Apoio ao Movimento Associativo Juvenil			02-2017	02-2017	299,00	299,00	299,00	299,00						
03	006	2015	5575	1		Programa anual de animação - Aquisição de bens e serviços	9020.06020305	9001	01-2015	12-2016	299,00	299,00	299,00	299,00						
03	006	2015	5578			Oficina da Juventude de Miraflores			02-2017	02-2017	344,00	95,00	344,00	95,00			-249,00			
03	006	2015	5578	2		Aquisição de bens e serviços	9020.020203	9001	01-2015	12-2016	344,00	95,00	344,00	95,00			-249,00			
03	006	2015	5581			Março Jovem Seixal 2015			02-2017	02-2017	896,00		896,00				-896,00			
03	006	2015	5581	2		Aquisição de bens e serviços	9020.06020305	9001	01-2015	12-2016	896,00		896,00				-896,00			
03	006	2015	7585			Seixal Férias 2015			02-2017	02-2017	3.600,00		3.600,00				-3.600,00			
03	006	2015	7585	1		Participações Financeiras	9020.040701	9001	05-2015	12-2016	3.600,00		3.600,00				-3.600,00			
03	006	2015	7590			Drive in Arte - Aquisição de Serviços			02-2017	02-2017	95,00		95,00				-95,00			
03	006	2016	5510			Espaço Kapaz - Participação financeira			02-2017	02-2017	5.000,00		5.000,00		6.300,00		1.000,00			
03	006	2016	5512			Viatura Seixal em Movimento - Aquisição de bens e serviços			02-2017	02-2017	500,00		500,00		300,00					
03	006	2016	5514			Ações Jovens 2016			02-2017	02-2017	11.600,00	12.900,00	11.600,00	12.900,00	11.600,00		1.300,00			
03	006	2016	5514	1		1ª e 2ª Fases - Participações Financeiras	9020.040701	9021	01-2016	12-2017	8.100,00	8.600,00	8.100,00	8.600,00	8.100,00		500,00			
03	006	2016	5514	2		1ª e 2ª Fases - Aquisições de bens e serviços	9020.06020305	9021	01-2016	12-2017	500,00	1.050,00	500,00	1.050,00	500,00		550,00			
03	006	2016	5514	3		1ª e 2ª Fases - Participação Financeira - Aluguer de Autocarros			02-2017	02-2017	3.000,00	3.250,00	3.000,00	3.250,00	3.000,00		250,00			
03	006	2016	5518			Associação 2015/2016 - Aquisição de bens e serviços			02-2017	02-2017	1.000,00	380,00	1.000,00	380,00	1.000,00		-620,00			
03	006	2016	5524			Programa de Apoio às Organizações Juvenis			02-2017	02-2017	2.100,00	800,00	2.100,00	800,00	2.350,00		-1.300,00			
03	006	2016	5524	1		Participações Financeiras	9020.040701	9021	01-2016	12-2017	1.350,00	600,00	1.350,00	600,00	1.350,00		-750,00			
03	006	2016	5524	2		Aquisições de bens e serviços	9020.06020305	9021	01-2016	12-2017	750,00	200,00	750,00	200,00	1.000,00		550,00			
03	006	2016	5530			Centro de Apoio ao Movimento Associativo Juvenil			02-2017	02-2017	2.100,00	2.100,00	2.100,00	2.100,00	11.300,00					
03	006	2016	5530	1		Programa anual de animação - Aquisição de bens e serviços			02-2017	02-2017	1.250,00	1.250,00	1.250,00	1.250,00	5.500,00					



Município do Seixal

Modificações: AMR - Atividades Mais Relevantes

Ano: 2016
Alteração N.º: 18
Revisão N.º: 2

Obj. Prog. Ano	Projeto	Ac. Sub ac. N.º	Designação	Classificação Org. Económica	Resp.	Datas (mês-ano)		2016				Anos Seguintes			Modificação (H+)		
						Início	Fim	Total		Financiamento Definido		2017	2018	2019		Outros	
								Dotação Atual (a)=(c)+(e)		Dotação Corrigida (b)=(a)+(f)	Dotação Corrigida (d)						Financiamento Não Definido (e)
								Dotação Atual (a)=(c)+(e)	Dotação Corrigida (b)=(a)+(f)								
03	006	2016	5530	2	Aquisição de bens e serviços	9020.06020305	9021	01-2016	12-2017	850,00	850,00	850,00	850,00	5.700,00	-250,00		
03	006	2016	5535		Espaço Arte Jovem - Programa anual de animação - Aquisição de bens e serviços	9020.06020305	9021	01-2016	12-2017	750,00	500,00	500,00	500,00	400,00			
03	006	2016	5537	1	Oficina da Juventude de Miratejo	9020.06020305	9021	02-2017	02-2017	1.750,00	1.750,00	1.750,00	1.750,00	2.700,00			
03	006	2016	5537	1	Programa anual de animação - Aquisição de bens e serviços	9020.06020305	9021	01-2016	12-2017	750,00	750,00	750,00	750,00	1.000,00			
03	006	2016	5537	2	Aquisição de bens e serviços	9020.020203	9021	01-2016	12-2017	1.000,00	1.000,00	1.000,00	1.000,00	1.700,00			
03	006	2016	5542		24 Horas a Pinhar - Aquisição de bens	9020.06020305	9021	01-2016	12-2017	200,00	200,00	200,00	200,00	200,00			
03	006	2016	5544		Março Jovem Seixal 2016	9020.06020305	9021	02-2017	02-2017	8.300,00	7.450,00	7.450,00	7.450,00	10.500,00	-850,00		
03	006	2016	5544	1	Aquisição de bens e serviços	9020.06020305	9021	01-2016	12-2017	7.800,00	7.450,00	7.450,00	7.450,00	10.000,00	-350,00		
03	006	2016	5544	2	Participações financeiras	9020.040701	9021	01-2016	12-2017	500,00	500,00	500,00	500,00	500,00	-500,00		
03	006	2016	5546		CANTAI - 8.º Festival Interscholas de Talentos Musicais - Aquisição de bens e serviços	9020.06020305	9021	01-2016	12-2017	200,00	200,00	200,00	200,00	200,00			
03	006	2016	5547		Festival de Música Moderna de Comicos - 26.º EDIÇÃO - Aquisição de bens e serviços	9020.06020305	9021	01-2016	12-2017	500,00	500,00	500,00	500,00	500,00			
03	006	2016	5549		Seixalmoda 2016	9020.06020305	9021	02-2017	02-2017	6.000,00	7.350,00	7.350,00	7.350,00	7.500,00	1.350,00		
03	006	2016	5549	1	Aquisição de bens e serviços	9020.06020305	9021	01-2016	12-2017	4.000,00	5.350,00	5.350,00	5.350,00	5.000,00	1.350,00		
03	006	2016	5549	2	Participação financeira	9020.040701	9021	01-2016	12-2017	2.000,00	2.000,00	2.000,00	2.000,00	2.500,00			
03	006	2016	5551		Seixal Férias 2016	9020.040701	9021	02-2017	02-2017	5.000,00	5.000,00	5.000,00	5.000,00	5.000,00			
03	006	2016	5551	1	Participação financeira	9020.040701	9021	01-2016	12-2017	4.000,00	4.000,00	4.000,00	4.000,00	4.000,00			
03	006	2016	5551	2	Aquisição de bens e serviços	9020.06020305	9021	01-2016	12-2017	1.000,00	1.000,00	1.000,00	1.000,00	1.000,00			
03	006	2016	5553		Todos ao CAMAII - Aquisição de bens e serviços	9020.06020305	9021	01-2016	12-2017	700,00	200,00	200,00	200,00	700,00	-500,00		
03	006	2016	5555		SEIXAL GRAFFITI - Aquisição de bens e serviços	9020.06020305	9021	01-2016	12-2017	2.000,00	2.870,00	2.870,00	2.870,00	5.000,00	870,00		
04	001	2015	5142		CULTURA, PATRIMÓNIO, JUVENTUDE	9020.020217	9001	02-2017	02-2017	680.346,00	1.212.196,87	1.212.196,87	1.212.196,87	5.070.862,00	591.850,87		
04	001	2015	5152		EDIÇÕES E PUBLICAÇÕES	9020.020217	9001	02-2017	02-2017	5.805,00	5.221,98	5.221,98	5.221,98	25.000,00	-583,02		
04	001	2015	5152		Edição de cartazes, programas e outros materiais de divulgação	9020.020217	9001	01-2015	12-2016	74,00	74,00	74,00	74,00	74,00			
04	001	2015	7152		Edição de cartazes, programas e outros materiais de divulgação	9020.020217	9001	05-2015	12-2016	731,00	147,98	147,98	147,98	25.000,00	-583,02		
04	001	2016	5142		Edição de cartazes, programas e outros materiais de divulgação	9020.020217	9022	01-2016	12-2017	5.000,00	5.000,00	5.000,00	5.000,00	25.000,00			
04	002	2015	7190		AUDITÓRIO MUNICIPAL	9020.020225	9001	02-2017	02-2017	15.612,00	16.749,00	16.749,00	16.749,00	5.000,00	1.137,00		
04	002	2015	7190		Programa Regular de espetáculos e conferências	9020.020225	9001	05-2015	12-2016	257,00	257,00	257,00	257,00	5.000,00	-257,00		
04	002	2015	7194		Aquisição de serviços	9020.020225	9001	05-2015	12-2016	1.405,00	1.405,00	1.405,00	1.405,00	1.405,00	-1.405,00		
04	002	2016	5083		Auditorio - Manutenção da plataforma elevatória de palco	9020.020203	9022	01-2016	12-2017	1.034,00	1.034,00	1.034,00	1.034,00	5.170,00			
04	002	2016	5086		Auditorio - Aquisição de serviços	9020.020225	9022	01-2016	12-2017	7.500,00	10.715,00	10.715,00	10.715,00	17.500,00	3.215,00		
04	003	2016	5084		CINEMA S VICENTE	9020.020203	9022	02-2017	02-2017	73.600,00	54.992,00	54.992,00	54.992,00	438.041,60	-18.608,00		
04	003	2016	5084		Cinema S. Vicente - Reparação e manutenção de equipamentos	9020.020203	9022	01-2016	12-2017	1.000,00	1.000,00	1.000,00	1.000,00	50.000,00			



Município do Seixal

Modificações: AMR - Atividades Mais Relevantes

Ano: 2016

Alteração N.º: 18

Revisão N.º: 2

Obj.	Proj.	Ano	Projeto	Ac. / Sub ac.	Designação	Classificação Org. / Económica	Resp.	Datas (mês-ano)		2016				Anos Seguintes			Modificação (+/-)		
								Início	Fim	Total		Financiamento Definido		Financiamento Não Definido (e)	2017	2018		2019	Outros
										Dotação Atual (a)=(c)+(e)	Dotação Corrigida (b)=(a)+(f)	Dotação Atual (c)	Dotação Corrigida (d)						
04	003	2016	5005		Cinema S. Vicente - Plano de segurança - Operacionalização	9020 020214	9022	01-2016	12-2017	5.000,00	4.000,00	5.000,00	4.000,00	25.000,00				-1.000,00	
04	003	2016	5100		Cinema S. Vicente - Programa anual de espetáculos e iniciativas	9020 020225	9022	01-2016	12-2017	10.000,00	8.555,00	10.000,00	8.555,00	30.000,00				-1.445,00	
04	003	2016	5102		Cinema S. Vicente - Aquisição de serviços	9020 020225	9022	01-2016	12-2017	2.500,00	337,00	2.500,00	337,00	7.500,00				-2.163,00	
04	003	2016	5143		Beneficiário de Instalações do Movimento Associativo Cultural - Participações Financeiras	9020 060701	9022	01-2016	12-2017	10.000,00	10.000,00	10.000,00	10.000,00	50.000,00					
04	004				PROGRAMA DE ATIVIDADES CULTURAIS			02-2017	02-2017	331.584,00	486.642,70	331.584,00	486.642,70	2.345.000,00				155.058,70	
04	004	2013	6002		Aquisição de Bens e Serviços	9020 06020305	9001	01-2013	12-2017	7.074,00	7.049,40	7.074,00	7.049,40					-24,60	
04	004	2015	7208		Encontro de Corais Alientejanos			02-2017	02-2017	250,00		250,00						-250,00	
04	004	2015	7208	2	Aquisição de serviços	9020 020225	9001	05-2015	12-2016	250,00		250,00						-250,00	
04	004	2015	7264		Festival Internacional Sexual Jazz 2015	9020 020225	9001	05-2015	12-2016	6.488,00		6.488,00						-6.488,00	
04	004	2015	7236		Aquisição Serviços de Direitos de Autor	9020 06020305	9001	05-2015	12-2016	972,00		972,00						-972,00	
04	004	2015	7404		Apoio de Transportes ao Movimento Associativo - Participação Financeira	9020 040701	9001	05-2015	12-2016	1.000,00		1.000,00						-1.000,00	
04	004	2016	5092		Artes Plásticas - Plano de Arte Pública no Conselho do Sexual - Levantamento de necessidades de intervenção	9020 020214	9022	01-2016	12-2017	1.500,00	500,00	1.500,00	500,00	7.500,00				-1.000,00	
04	004	2016	5094		Murder - Espaço Cultural					100,00	13.749,30	100,00	13.749,30	50.000,00				13.649,30	
04	004	2016	5095		Audiotro - Programa Regular de espetáculos e conferências	9020 020225	9022	01-2016	12-2017	40.000,00	33.660,00	40.000,00	33.660,00	30.000,00				-6.340,00	
04	004	2016	5104		Programa Anual das Galerias Municipais	9020 020225	9022	01-2016	12-2017	3.000,00	3.000,00	3.000,00	3.000,00	8.000,00					
04	004	2016	5107		Teatro - Aprender o Teatro - Participações financeiras a projetos das escolas de 2.º, 3.º e secundárias	9020 040701	9022	01-2016	12-2017	1.000,00		1.000,00		5.000,00				-1.000,00	
04	004	2016	5121		Teatro - Aprender o Teatro - Aquisições de serviços	9020 020225	9022	01-2016	12-2017	1.000,00		1.000,00		5.000,00				-1.000,00	
04	004	2016	5122		Mostra Cultural Associativa - Sexual 2016 Aquisição de serviços	9020 020225	9022	01-2016	12-2017	500,00	230,00	500,00	230,00	2.500,00				-270,00	
04	004	2016	5123		Aniversário do 25 de Abril - Espetáculo Comemorativo	9020 020225	9022	01-2016	12-2017	50.000,00	50.000,00	50.000,00	50.000,00	125.000,00					
04	004	2016	5124		Aniversário do 25 de Abril - Exposição	9020 020225	9022	01-2016	12-2017	3.000,00	2.610,00	3.000,00	2.610,00	15.000,00				-390,00	
04	004	2016	5125		Festas Populares São Pedro	9020 020225	9022	01-2016	12-2017	20.000,00	26.714,00	20.000,00	26.714,00	30.000,00				6.714,00	
04	004	2016	5126		Festival Internacional Sexual Jazz 2016	9020 020225	9022	01-2016	12-2017	40.000,00	39.270,00	40.000,00	39.270,00	50.000,00				-730,00	
04	004	2016	5127		O Sexual Jazz Vai à Escola	9020 020225	9022	01-2016	12-2017	2.500,00	2.800,00	2.500,00	2.800,00	7.500,00				300,00	
04	004	2016	5128		Gala S. Vicente dos Pequenos Cantores - Aquisição de Serviços	9020 020225	9022	01-2016	12-2017	1.000,00	1.000,00	1.000,00	1.000,00	5.000,00					
04	004	2016	5129		Noites de Fado do S. Vicente - Aquisição de Serviços	9020 020225	9022	01-2016	12-2017	1.000,00	1.000,00	1.000,00	1.000,00	5.000,00					
04	004	2016	5130		Festival de Teatro do Seixal	9020 020220	9022	01-2016	12-2017	15.000,00	11.600,00	15.000,00	11.600,00	25.000,00				-3.400,00	
04	004	2016	5131		Aluguer de estruturas para Festival de Teatro	9020 020208	9022	01-2016	12-2017	3.000,00	1.000,00	3.000,00	1.000,00	15.000,00				-2.000,00	
04	004	2016	5132		Concertos de Natal	9020 020225	9022	01-2016	12-2017	1.000,00	1.000,00	1.000,00	1.000,00	5.000,00					
04	004	2016	5133		Aquisição de Serviços de Direitos de Autor	9020 06020305	9022	01-2016	12-2017	8.000,00	12.080,00	8.000,00	12.080,00	10.000,00				4.080,00	
04	004	2016	5134		Aluguer de palcos e estruturas para espetáculos	9020 020208	9022	01-2016	12-2017	15.000,00	13.429,00	15.000,00	13.429,00	25.000,00				-1.571,00	



Município do Seixal

Modificações: AMR - Atividades Mais Relevantes

Ano: 2016

Alteração N.º: 18

Revisão N.º: 2

Obj.	Proj.	Ano	Projeto	Aç. Sub ac.	Designação	Classificação Org. Económica	Resp.	Datas (mês-ano)		Total			2016			Anos Seguintes			Modificação (+/-)			
								Início	Fim	Dotação Atual (a)=(c)+(e)	Dotação Corrigida (b)=(a)+(f)	Financiamento Definido		Financiamento Não Definido (e)	2017	2018	2019	Outros				
												Dotação Atual (c)	Dotação Corrigida (d)							2017	2018	2019
04	004	2016	5135		Programa de Comemorações de 15 Anos de Fruição Pública na Quinta da Fidalga	9020 020225	9022	01-2016	12-2017	2.000,00		2.000,00		10.000,00					-2.000,00			
04	004	2016	5136		Quinta da Fidalga - Atividades pedagógicas	9020 020225	9022	01-2016	12-2017	2.500,00	1.500,00	2.500,00	1.500,00	12.900,00					-1.000,00			
04	004	2016	5137		Quinta da Fidalga - Programa de divulgação	9020 020217	9022	01-2016	12-2017	3.000,00	2.000,00	3.000,00	2.000,00	15.000,00					-1.000,00			
04	004	2016	5138		Quinta da Fidalga - Merchandising	9020 020217	9022	01-2016	12-2017	2.000,00	1.000,00	2.000,00	1.000,00	10.000,00					-1.000,00			
04	004	2016	5139		Oficina de Artes Manuel Cargaleiro - Plano de Exposições	9020 020225	9022	01-2016	12-2017	2.000,00	4.330,00	2.000,00	4.330,00	10.000,00					2.330,00			
04	004	2016	5140		Centro Internacional de Medalha Contemporânea - Iª Exposição	9020 020225	9022	01-2016	12-2017	500,00	500,00	500,00	500,00	2.900,00								
04	004	2016	5141		VIII Bienal Medalha Contemporânea	9020 020216	9022	01-2016	12-2017	500,00	500,00	500,00	500,00	2.900,00								
04	004	2016	5144		Recuperação do Coreto da Sociedade Musical 5 de Outubro - Participação Financeira	9020 080701	9022	01-2016	12-2017	5.000,00	5.000,00	5.000,00	5.000,00	25.000,00								
04	004	2016	5145		Apoio à requalificação da Praça de Toros de Paio Pires	9020 080701	9022	01-2016	12-2017	5.000,00	107.000,00	5.000,00	107.000,00	125.000,00					102.000,00			
04	004	2016	5146		Apoio à aquisição de instrumentos musicais	9020 080701	9022	01-2016	12-2017	6.000,00	5.000,00	6.000,00	5.000,00	10.000,00					-1.000,00			
04	004	2016	5147		Movimento Associativo Cultural - Participações financeiras e projetos culturais	9020 040701	9022	01-2016	12-2017	35.000,00	36.550,00	35.000,00	36.550,00	70.000,00					1.550,00			
04	004	2016	5148		Encontro de Coas Alentejanas - Participação financeira	9020 040701	9022	01-2016	12-2017	1.000,00	1.000,00	1.000,00	1.000,00	5.000,00								
04	004	2016	5149		Encontro de Coas Alentejanas - Aquisição de serviços	9020 020225	9022	01-2016	12-2017	250,00	250,00	250,00	250,00	1.250,00								
04	004	2016	5150		Encontro e Festas de Bandas Filarmónicas - Participação financeira	9020 040701	9022	01-2016	12-2017	4.000,00	4.000,00	4.000,00	4.000,00	7.000,00								
04	004	2016	5151		Itinerâncias Culturais Associativas - Aquisição de serviços	9020 020225	9022	01-2016	12-2017	500,00	500,00	500,00	500,00	2.900,00								
04	004	2016	5152		Exposição Coletiva Anual da Artes - Participação financeira	9020 040701	9022	01-2016	12-2017	750,00	750,00	750,00	750,00	2.750,00								
04	004	2016	5153		Histórias Associativas - 3º volume	9020 020225	9022	01-2016	12-2017	1.000,00	1.000,00	1.000,00	1.000,00	5.000,00								
04	004	2016	5154		Protocolo com a Animaleiro - Participação financeira	9020 040701	9022	01-2016	12-2017	4.000,00	4.000,00	4.000,00	4.000,00	5.000,00								
04	004	2016	5156		Apoio a edições literárias e discográficas	9020 020120	9022	01-2016	12-2017	500,00	500,00	500,00	500,00	2.900,00								
04	004	2016	5159		Transportes - Apoio ao Movimento Associativo	9020 040701	9022	01-2016	12-2017	10.000,00	10.500,00	10.000,00	10.500,00	20.000,00					500,00			
04	004	2016	5574		Recuperação do Coreto da Soc. Musical 5 de Outubro	9020 080701	9022	01-2016	12-2016		48.337,00		48.337,00						48.337,00			
04	005	2015	7423		BIBLIOTECA E ARQUIVO HISTÓRICO			02-2017	02-2017	66.844,00	106.509,91	66.844,00	106.509,91	500.000,00	300.000,00				39.665,91			
04	005	2016	5159		Reparação e manutenção de equipamentos	9020 020220	9001	05-2015	12-2016	1.416,00		1.416,00							-1.416,00			
04	005	2016	5159		Aquisição de materiais de desgaste p/ gestão corrente do serviço	9020 020121	9001	01-2016	12-2017	2.000,00	2.000,00	2.000,00	2.000,00	10.000,00								
04	005	2016	5163		Forum Municipal - Eficiência energética	9020 020214	9022	01-2016	12-2018	2.500,00	1.500,00	2.500,00	1.500,00	222.900,00	300.000,00				-1.000,00			
04	005	2016	5167		Reparação e manutenção de equipamentos	9020 020220	9022	01-2016	12-2017	3.000,00	3.000,00	3.000,00	3.000,00	15.000,00								
04	005	2016	5169		Contratos de Manutenção	9020 020219	9022	01-2016	12-2017	7.500,00	6.500,00	7.500,00	6.500,00	37.900,00					-1.000,00			
04	005	2016	5170		Desinfestação	9020 020202	9022	01-2016	12-2017	2.000,00	700,00	2.000,00	700,00	10.000,00					-1.300,00			
04	005	2016	5213		Edições / Divulgação	9020 020217	9022	01-2016	12-2017	1.500,00	500,00	1.500,00	500,00	7.900,00					-1.000,00			
04	005	2016	5215		Programa Em REDE - participações financeiras	9020 040701	9022	01-2016	12-2017	2.000,00	2.000,00	2.000,00	2.000,00	10.000,00								



Município do Seixal

Modificações: AMR - Atividades Mais Relevantes

Ano: **2016**
 Alteração N.º: **18**
 Revisão N.º: **2**

Obj. Prog	Projeto	Ano	N.º	Ac. Sub	Ac.	Designação	Classificação	Resp.	Datas (mês-ano)		Rubrica	Despesas					Modificação (+/-)			
									Org.	Económica		Início	Fim	2016		Anos Seguintes				
														Total	Dotação Actual (e)=(c)+(h)	Dotação Corrigida (b)=(a)+(f)		Dotação Actual (c)	Dotação Corrigida (d)	Financiamento Não Definido (e)
04	005	2016	5218			Ações educativas de animação, formação e divulgação cultural e educativa: Bebética	9020.020225	9022	01-2016	12-2017		1.000,00	1.075,00	1.000,00	1.075,00	5.000,00				75,00
04	005	2016	5220			Ações educativas de animação, formação e divulgação cultural e educativa: Ludoteca	9020.020225	9022	01-2016	12-2017		1.000,00	1.500,00	1.000,00	1.500,00	5.000,00				500,00
04	005	2016	5233			Ações educativas de animação, formação e divulgação cultural e educativa: Espaço Júnior	9020.020225	9022	01-2016	12-2017		1.000,00	1.000,00	1.000,00	1.000,00	5.000,00				-500,00
04	005	2016	5236			Ações educativas de animação, formação e divulgação cultural e educativa: Leituras Encenadas	9020.020225	9022	01-2016	12-2017		1.000,00	500,00	500,00	500,00	5.000,00				-500,00
04	005	2016	5239			Ações educativas de animação, formação e divulgação cultural e educativa: Espaço Jovem	9020.020225	9022	01-2016	12-2017		1.000,00	1.000,00	1.000,00	1.000,00	5.000,00				-500,00
04	005	2016	5242			Ações educativas de animação, formação e divulgação cultural e educativa: Pojos	9020.020225	9022	01-2016	12-2017		1.000,00	500,00	500,00	500,00	5.000,00				-500,00
04	005	2016	5246			Ações educativas de animação, formação e divulgação cultural e educativa: Conversas com a Escrita	9020.020225	9022	01-2016	12-2017		500,00	500,00	500,00	500,00	2.500,00				-500,00
04	005	2016	5249			Ações educativas de animação, formação e divulgação cultural e educativa: Apresentação de Obras de Autores Locais	9020.020225	9022	01-2016	12-2017		500,00	500,00	500,00	500,00	2.500,00				-500,00
04	005	2016	5251			Ações educativas de animação, formação e divulgação cultural e educativa: Exposições	9020.020225	9022	01-2016	12-2017		1.000,00	1.000,00	1.000,00	1.000,00	5.000,00				-500,00
04	005	2016	5253			Ações educativas de animação, formação e divulgação cultural e educativa: Sessões de esclarecimento	9020.020225	9022	01-2016	12-2017		500,00	500,00	500,00	500,00	2.500,00				-500,00
04	005	2016	5255			Ações educativas de animação, formação e divulgação cultural e educativa: O Livro em Festa	9020.020225	9022	01-2016	12-2017		3.000,00	3.000,00	3.000,00	3.000,00	15.000,00				-1.000,00
04	005	2016	5257			Ações educativas de animação, formação e divulgação cultural e educativa: Estação do Livro	9020.020225	9022	01-2016	12-2017		3.000,00	2.000,00	2.000,00	2.000,00	15.000,00				-1.000,00
04	005	2016	5258			Ações educativas de animação, formação e divulgação cultural e educativa: Programação Específica para o tema anual	9020.020225	9022	01-2016	12-2017		1.000,00	1.000,00	1.000,00	1.000,00	5.000,00				-1.000,00
04	005	2016	5259			Aprender numa Tarde	9020.020225	9022	01-2016	12-2017		1.000,00	1.000,00	1.000,00	1.000,00	5.000,00				-1.000,00
04	006					PATRIMÓNIO HISTÓRICO E NATURAL			02-2017	02-2017		186.901,00	542.081,28	186.901,00	542.081,28	1.535.176,00	300.000,00			355.180,28
04	006	2012	6009			Aquisição de Bens e Serviços	9020.110299	9001	01-2012	12-2016		235,00	235,00	235,00	235,00					
04	006	2014	5433			Aquisição de materiais de uso corrente	9020.020108	9001	01-2014	12-2016		136,00	136,00	136,00	136,00					
04	006	2014	5464			Desenvolvimento do Programa Mão Património	9020.020225	9001	01-2014	12-2016		150,00	38,00	150,00	38,00					
04	006	2014	5469			Qualizações anuais em organizações nacionais e internacionais	9020.06020305	9001	01-2014	12-2016		63,00	63,00	63,00	63,00					
04	006	2015	5518			Assistência técnica para manutenção trimestral da plataforma de acessibilidade do Morfio de Maré de Corrois	9020.020219	9001	01-2015	12-2016		74,00	74,00	74,00	74,00					
04	006	2015	5547			Qualizações anuais em organizações nacionais e internacionais	9020.06020305	9001	01-2015	12-2016		113,00	113,00	113,00	113,00					
04	006	2015	7496			Aquisição de materiais e acondicionamento e transporte	9020.020221	9001	05-2015	12-2016		59,00	59,00	59,00	59,00					
04	006	2015	7508			Serviços técnicos especializados para monitorização de insetos nos núcleos, extensões e áreas técnicas do Ecomuseu	9020.020220	9001	05-2015	12-2016		1.495,00	1.495,00	1.495,00	1.495,00					
04	006	2015	7513			Serviços técnicos especializados para controlo de espécies invasoras nos núcleos, extensões e áreas técnicas do Ecomuseu	9020.020220	9001	05-2015	12-2016		1.476,00	1.476,00	1.476,00	1.476,00					



Município do Seixal

Modificações: AMR - Atividades Mais Relevantes

Ano: **2016**
Alteração N.º: **18**
Revisão N.º: **2**

Obj. Proj. Anál. N.º	Projeto Anál. N.º	Ac. Sub at.	Designação	Classificação Org. Económica	Resp.	Datas (mês-ano)		Total		2016				Modificação (++) (f)=(d)-(c)			
						Inicio	Fim	Dotação Atual (a)=(c)+(e)	Dotação Corrigida (b)=(a)+(f)	Financiamento Definido		Financiamento Não Definido (e)					
										Dotação Atual (c)	Dotação Corrigida (d)	2017	2018		2019	Outros	
						Rubrica									Despesas		
04	006	2016	7533	Exposições - Conservação, manutenção e exploração de exposições de média e longa duração nos núcleos e extensões abertos ao público	9020.020121	9001	05-2015	12-2016	475,00	475,00	475,00						
04	006	2016	7543	Desenvolvimento do Programa Maio Património	9020.020225	9001	05-2015	12-2016	200,00	88,00	200,00						-112,00
04	006	2016	7548	Conservação, recuperação e operação de embarcações tradicionais:			02-2017	02-2017	135,00		135,00						-135,00
04	006	2016	7548	Intervenções Pontuais	9020.020203	9001	05-2015	12-2016	135,00		135,00						-135,00
04	006	2016	5261	Assistência técnica	9020.020219	9022	01-2016	12-2017	1.500,00	1.500,00	1.500,00						
04	006	2016	5262	Aquisição de materiais e acondicionamento e transporte	9020.020221	9022	01-2016	12-2017	5.000,00	4.377,00	5.000,00						-623,00
04	006	2016	5265	Assinatura de períodos técnicos e científicos de natureza diversa	9020.020118	9022	01-2016	12-2017	500,00	500,00	500,00						
04	006	2016	5266	Aquisição de materiais de uso corrente	9020.020108	9022	01-2016	12-2017	4.500,00	4.595,00	4.500,00						95,00
04	006	2016	5267	Serviços técnicos especializados para monitorização de insetos nos núcleos, extensões e áreas técnicas do Ecomuseu	9020.020220	9022	01-2016	12-2017	5.000,00	5.000,00	5.000,00						
04	006	2016	5268	Serviços técnicos especializados para controlo de espécies infestantes nos núcleos, extensões e áreas técnicas do Ecomuseu	9020.020220	9022	01-2016	12-2017	4.000,00	4.000,00	4.000,00						
04	006	2016	5269	Assistência técnica para manutenção trimestral da plataforma de acessibilidade do Molino de Mare de Corvos	9020.020219	9022	01-2016	12-2017	400,00	308,00	400,00						-92,00
04	006	2016	5270	Investigação e estudo de património e acervo museológico			02-2017	02-2017	6.000,00	4.197,00	6.000,00						-1.803,00
04	006	2016	5270	Património arqueológico	9020.020214	9022	01-2016	12-2017	1.000,00	127,00	1.000,00						-873,00
04	006	2016	5270	Património industrial	9020.020214	9022	01-2016	12-2017	3.000,00	2.996,00	3.000,00						-4,00
04	006	2016	5270	Património fluvial e marítimo	9020.020214	9022	01-2016	12-2017	1.000,00	157,00	1.000,00						-843,00
04	006	2016	5270	Sítios e coleções em estudo	9020.020214	9022	01-2016	12-2017	1.000,00	917,00	1.000,00						-83,00
04	006	2016	5271	Inventário e digitalização de acervo museológico	9020.020220	9022	01-2016	12-2017	5.000,00	4.000,00	5.000,00						-1.000,00
04	006	2016	5272	Exposições - Conservação, manutenção e exploração de exposições de média e longa duração nos núcleos e extensões abertos ao público	9020.020121	9022	01-2016	12-2017	5.000,00	4.138,00	5.000,00						-862,00
04	006	2016	5273	Exposições - Conservação, manutenção e exploração de exposições temporárias e itinerantes nos núcleos e extensões abertos ao público, ou em projetos de parceria com outras instituições	9020.020121	9022	01-2016	12-2017	1.000,00	862,00	1.000,00						-138,00
04	006	2016	5279	Edições			02-2017	02-2017	6.250,00	4.750,00	6.250,00						-1.500,00
04	006	2016	5279	Atas do Seminário Internacional e Ateliê de arqueologia experimental "A Olaria Romana"	9020.020118	9022	01-2016	12-2017	250,00	250,00	250,00						
04	006	2016	5279	Atas do Seminário Internacional "Molinos de Mare do Oriente Europeu"	9020.020118	9022	01-2016	12-2017	500,00	500,00	500,00						
04	006	2016	5279	Edição de folhetos de divulgação dos núcleos, extensões e embarcações tradicionais	9020.020217	9022	01-2016	12-2017	5.000,00	4.000,00	5.000,00						-1.000,00
04	006	2016	5279	Reimpressão do n.º da série Histórias Ilustradas ("Rainho de Corifa" e "Ferna-Longa, Voa, Voa")	9020.020118	9022	01-2016	12-2017	500,00	500,00	500,00						
04	006	2016	5282	Desenvolvimento do Programa de Iniciação de Serviço Educativo	9020.020220	9022	01-2016	12-2017	2.500,00	5.938,00	2.500,00						3.438,00



Município do Seixal

Modificações: AMR - Atividades Mais Relevantes

ANO: 2016

Alteração N.º: 18

Revisão N.º: 2

Obj. Proj. Anv. N.º	Projeto Anv. N.º	Subac.	Designação	Classificação Org. Económica	Resp.	Datas (mês-ano)		Total	2016			Anos Seguintes			Modificação (+/-)		
						Início	Fim		Dotação Atual (a)=(C+He)	Dotação Corrigida (b)=(a)+f)	Financiamento Definido		2017	2018		2019	Outros
											Dotação Atual (c)	Dotação Corrigida (d)					
04	005	2016	5283		9020	02	02	3.500,00	3.272,00	3.500,00	3.272,00	4.500,00				-228,00	
													7.500,00				-1.500,00
04	005	2016	5284		9020	02	02	1.500,00		1.500,00							
04	005	2016	5285		9020	06	02	1.000,00	1.936,00	1.000,00	1.936,00	5.000,00					936,00
04	005	2016	5286		9020	02	02	5.000,00	4.700,00	5.000,00	4.700,00	25.000,00					-300,00
04	005	2016	5287		9020	02	02	3.000,00	2.000,00	3.000,00	2.000,00	15.000,00					-1.000,00
05	001	2015	7381		9025	02	02	630.570,00	2.232.954,04	630.570,00	2.232.954,04	2.814.150,00	1.300.000,00				1.602.384,04
05	001	2015	7451		9025	02	02	630.570,00	2.232.954,04	630.570,00	2.232.954,04	2.814.150,00	1.300.000,00				1.602.384,04
05	001	2013	5440		9025	02	02	92,00	92,00	92,00	92,00						
05	001	2013	6004		9025	02	02	984,00		984,00							-984,00
05	001	2015	5419		9025	02	02	284,00		284,00							-284,00
05	001	2015	5481		9025	02	02	1,00	1,00	1,00	1,00						
05	001	2015	5523		9025	02	01	7.062,00		7.062,00							-7.062,00
05	001	2015	7381		9025	06	07	8.995,00		8.995,00							-8.995,00
05	001	2015	7451		9025	02	02	234,00		234,00							-234,00
05	001	2015	7461		9025	02	02	200,00		200,00							-200,00
05	001	2015	7472		9025	02	02	330,00		330,00							-330,00
05	001	2015	7495		9025	02	02	6.329,00	3.214,00	6.329,00	3.214,00						-3.115,00
05	001	2015	7504		9025	02	02	1.347,00		1.347,00							-1.347,00
05	001	2015	7512		9025	02	02	226,00		226,00							-226,00
05	001	2015	7514		9025	02	02	1.446,00		1.446,00							-1.446,00
05	001	2015	7521		9025	02	02	1.330,00		1.330,00							-1.330,00
05	001	2016	5008		9025	04	07	202.500,00	428.026,00	202.500,00	428.026,00	202.500,00				225.526,00	
05	001	2016	5009		9025	02	02	1.000,00	864,00	1.000,00	864,00	5.000,00					-136,00
05	001	2016	5010		9025	04	07	3.500,00	3.500,00	3.500,00	3.500,00	3.500,00					
05	001	2016	5011		9025	02	02	1.000,00		1.000,00		1.000,00					-1.000,00
05	001	2016	5013		9025	02	02	14.500,00	14.469,47	14.500,00	14.469,47	14.500,00					-10,53
05	001	2016	5014		9025	06	07	10.000,00	1.162.949,79	10.000,00	1.162.949,79	210.000,00					1.152.949,79
05	001	2016	5015		9025	04	07	28.000,00	28.000,00	28.000,00	28.000,00	28.000,00					



Município do Seixal

Modificações: AMR - Atividades Mais Relevantes

Ano: **2016**
Alteração N.º: **18**
Revisão N.º: **2**

Obj. Prog	Projeto Anual	Sub- projetos	Designação	Classificação Org. Económica	Resp.	Datas (mês-ano)		Total	2016				Modificação (+/-)				
						Início	Fim		Financiamento Definido		Financiamento Não Definido			2017	2018	2019	Outros
									Dotação Atual (a)=(b)+(c)		Dotação Corrigida (d)						
									Dotação Atual (a)=(b)+(c)		Dotação Corrigida (d)=(e)+(f)						
05	001	2016	5017	Troféu de Atletismo do Concelho do Seixal - Aquisição de Bens e Serviços	9025 020225	9027	01-2016	12-2017	7.500,00	13.561,40	7.500,00	13.561,40	6.061,40				
05	001	2016	5019	Corta Mato Cidade de Amora - Aquisição de Bens e Serviços	9025 020225	9027	01-2016	12-2017	4.000,00	3.000,00	4.000,00	4.000,00	-1.000,00				
05	001	2016	5020	Milha Urbana Baía do Seixal - Aquisição de Bens e Serviços	9025 020225	9027	01-2016	12-2017	3.500,00	2.000,00	3.500,00	3.500,00	-1.500,00				
05	001	2016	5021	Estafeta da Liberdade - Aquisição de Bens e Serviços	9025 020225	9027	01-2016	12-2017	500,00	500,00	500,00	500,00	-500,00				
05	001	2016	5022	Estafeta 25 de Abril - Aquisição de Bens e Serviços	9025 020225	9027	01-2016	12-2017	500,00	500,00	500,00	500,00	-500,00				
05	001	2016	5024	Xadrez - Aquisição de Bens e Serviços	9025 020225	9027	01-2016	12-2017	500,00	1.740,45	500,00	1.740,45	1.240,45				
05	001	2016	5026	Ciclismo/Ciclismo - Projeto Pedalar P ra Vida - Ciclismo/Fermeo Férreo - Participação Financeira	9025 040701	9027	01-2016	12-2017	500,00	500,00	500,00	500,00	-500,00				
05	001	2016	5027	Ciclismo/Ciclismo - Projeto Pedalar P ra Vida - Grande Prémio de Ciclismo de Pato Pres - Participação Financeira	9025 040701	9027	01-2016	12-2017	500,00	500,00	500,00	500,00	-500,00				
05	001	2016	5029	Futebol - Campeonato de Futsal do Concelho do Seixal - Participação Financeira	9025 040701	9027	01-2016	12-2017	1.500,00	1.500,00	1.500,00	1.500,00	-500,00				
05	001	2016	5030	Futebol - Torneio de Futebol Indoor 4 x 4 - Participação Financeira	9025 040701	9027	01-2016	12-2017	500,00	500,00	500,00	500,00	-500,00				
05	001	2016	5031	Jogos Tradicionais - Aquisição de Bens e Serviços	9025 020225	9027	01-2016	12-2017	500,00	500,00	500,00	500,00	-500,00				
05	001	2016	5032	Programa Continuar - Aquisição de Bens e Serviços	9025 020225	9027	01-2016	12-2017	500,00	500,00	300.000,00	300.000,00	-500,00				
05	001	2016	5033	Teniz Festa de Comoros - Participação Financeira	9025 040701	9027	01-2016	12-2017	1.000,00	1.000,00	1.000,00	1.000,00	-				
05	001	2016	5034	Apoio à Integração da Educação Física no 1º Ciclo do Ensino Básico - Aquisição de Bens e Serviços	9025 020225	9027	01-2016	12-2017	500,00	150,00	500,00	500,00	-350,00				
05	001	2016	5035	Apoio ao Desporto Escolar nos 2º e 3º Ciclos do Ensino Básico e no Ensino Secundário - Seixalada Escolar	9025 020225	9027	01-2016	12-2017	1.000,00	2.000,00	1.000,00	2.000,00	1.000,00				
05	001	2016	5036	Férias Desportivas - Seixal Férias - Aquisição de Bens e Serviços	9025 020225	9027	01-2016	12-2017	500,00	500,00	500,00	500,00	-500,00				
05	001	2016	5037	Desporto para Individuos Portadores de Deficiência (Desporto Adaptado) - Aquisição de Bens e Serviços	9025 020225	9027	01-2016	12-2017	500,00	500,00	500,00	500,00	-500,00				
05	001	2016	5040	Seixalada - Participação Financeira	9025 040701	9027	01-2016	12-2017	35.000,00	35.000,00	35.000,00	35.000,00	-				
05	001	2016	5042	Seixalada - Promoção e Divulgação	9025 020217	9027	01-2016	12-2017	1.500,00	1.500,00	1.500,00	1.500,00	-1.500,00				
05	001	2016	5044	Jogos do Seixal - Aquisição de Bens e Serviços	9025 020225	9027	01-2016	12-2017	3.500,00	4.601,79	3.500,00	4.601,79	1.101,79				
05	001	2016	5045	Animação da Baía do Seixal - Aquisição de Bens e Serviços	9025 020225	9027	01-2016	12-2017	500,00	500,00	500,00	500,00	-500,00				
05	001	2016	5046	Jogos Desportivos Inter-Culturais e Ação nos Bairros - Aquisição de Bens e Serviços	9025 020225	9027	01-2016	12-2017	500,00	209,10	500,00	209,10	-290,90				
05	001	2016	5047	Projeto Desporto Aventura e Ar Livre - Aquisição de Bens e Serviços	9025 020225	9027	01-2016	12-2017	500,00	500,00	500,00	500,00	-500,00				
05	001	2016	5048	Projeto de Desenvolvimento do Vole bol - Aquisição de Bens e Serviços	9025 020225	9027	01-2016	12-2017	500,00	500,00	500,00	500,00	-500,00				
05	001	2016	5049	Aquisição de Serviços Técnicos de Apoio às Atividades Desportivas	9025 020225	9027	01-2016	12-2017	72.500,00	66.890,10	72.500,00	66.890,10	-6.609,90				
05	001	2016	5050	Apoio em Transportes ao Projeto de Apoio à Integração da Educação Física no 1º Ciclo do Ensino Básico	9025 020210	9027	01-2016	12-2017	45.000,00	115.720,98	45.000,00	115.720,98	70.720,98				
05	001	2016	5051	Fisina Municipal de Corchos - Funcionamento	9025 020225	9027	01-2016	12-2017	35.000,00	108.426,00	35.000,00	108.426,00	73.426,00				



Município do Seixal

Modificações: AMR - Atividades Mais Relevantes

Ano: 2016

Alteração N.º: 18

Revisão N.º: 2

Obj./Projeto	Ano/Projeto N.º	Ac. Sub-arq.	Designação	Classificação Org./Económica	Resp.	Datas (mês-ano)		Total	2016			Anos Seguintes			Modificação (+/-)	
						Início	Fim		Dotação Atual (a)=(G+H)	Financiamento Definido		2017	2018	2019		Outros
										Dotação Corrigida (b)=(a+I)	Dotação Atual (c)					
05	001	2016	5053				01-2016	12-2017	35.000,00	89.144,74	35.000,00	89.144,74	175.000,00			54.144,74
									4.500,00	11.977,81	4.500,00	11.977,81	24.500,00			7.477,81
05	001	2016	5054				01-2016	12-2017	2.500,00	101,21	2.500,00	101,21	2.500,00			-2.398,79
									500,00	11.656,09	500,00	11.656,09	2.500,00			-500,00
05	001	2016	5058				01-2016	12-2017	7.500,00	26.488,22	7.500,00	26.488,22	7.500,00			4.156,09
									15.000,00	5.000,00	15.000,00	5.000,00	50.500,00			11.486,22
05	001	2016	5061				01-2016	12-2017	5.000,00	7.574,28	5.000,00	7.574,28	25.000,00			74,28
									25.000,00	45.000,00	25.000,00	45.000,00	45.000,00			20.000,00
05	001	2016	5066				01-2016	12-2017	1.500,00	1.500,00	1.500,00	1.500,00	1.500,00			-1.500,00
									3.000,00	2.682,03	3.000,00	2.682,03	3.000,00			-317,97
05	001	2016	5069				01-2016	12-2017	5.000,00	4.783,58	5.000,00	4.783,58	5.000,00			-206,42
									448.881,00	475.464,60	448.881,00	475.464,60	4.492.750,00			26.583,60
05	001	2016	5070				01-2016	12-2017	347.340,00	372.785,50	347.340,00	372.785,50	1.398.750,00			25.445,50
									413,00	413,00	413,00	413,00	400.000,00			100.000,00
06																
06																
06	001	2013	6010				01-2013	12-2016	9.177,00	9.177,00	9.177,00	9.177,00	9.177,00			-9.177,00
									2.800,00	2.800,00	2.800,00	2.800,00	2.800,00			-2.800,00
06	001	2014	5152				01-2014	12-2016	800,00	800,00	800,00	800,00	800,00			-800,00
									750,00	750,00	750,00	750,00	750,00			-750,00
06	001	2015	7360				05-2015	12-2016	750,00	750,00	750,00	750,00	750,00			-750,00
									750,00	750,00	750,00	750,00	750,00			-750,00
06	001	2015	7367				05-2015	12-2016	15.000,00	15.000,00	15.000,00	15.000,00	15.000,00			-15.000,00
									6.950,00	6.950,00	6.950,00	6.950,00	6.950,00			-6.950,00
06	001	2015	7382				05-2015	12-2016	750,00	750,00	750,00	750,00	750,00			-750,00
									500,00	500,00	500,00	500,00	500,00			-500,00
06	001	2016	5176				01-2016	12-2017	500,00	500,00	500,00	500,00	300.000,00			40.000,00
									180.000,00	220.000,00	180.000,00	220.000,00	180.000,00			-10,00
06	001	2016	5185				01-2016	12-2017	1.000,00	990,00	1.000,00	990,00	5.000,00			-10,00
									750,00	750,00	750,00	750,00	3.750,00			-750,00
06	001	2016	5438				01-2016	12-2017	1.500,00	1.500,00	1.500,00	1.500,00	7.500,00			-750,00
									1.500,00	1.500,00	1.500,00	1.500,00	1.500,00			-750,00



Município do Seixal

Modificações: AMR - Atividades Mais Relevantes

Ano: 2016

Alteração N.º: 18

Revisão N.º: 2

Obj.	Prog	Projeto	Ac.º	Sub- ar.	Designação	Classificação	Resp.	Data (mês-ano)		Total	2016			Anos Seguintes			Modificação (+/-)					
								Org.	Económica		Início	Fim	Dotação Atual (a)=(C+He)	Dotação Corrigida (b)=(a)+f	Financiamento Definido			2017	2018	2019	Outros	
															Dotação Atual (c)	Dotação Corrigida (d)						Financiamento Não Definido (e)
06	001	2016	5447		Programa Escolas Tutores de Bairro – Quinta da Pinheira	9025 040701	9026	01-2016	12-2017	750,00	2.500,00	750,00	2.500,00					1.750,00				
					- Participação Financeira																	
06	001	2016	5449		Programa Escolas Escola de Rua - Kitapaz - Participação Financeira	9025 040701	9026	01-2016	12-2017	750,00	750,00	750,00	750,00					-750,00				
06	001	2016	5451		Programa Escolas Estas rãs Mira – EB1 Miratejo Participação Financeira	9025 040701	9026	01-2016	12-2017	750,00	750,00	750,00	750,00					-750,00				
06	001	2016	5453		Programa Escolas (nova candidatura) - Participação Financeira	9025 040701	9026	01-2016	12-2017	750,00	750,00	750,00	750,00					-750,00				
06	001	2016	5455		St. Casa da Misericórdia do Seixal – Centros Comunitários - Participação Financeira	9025 040701	9026	01-2016	12-2017	1.000,00	2.550,00	1.000,00	2.550,00					1.550,00				
06	001	2016	5460		CRIAR T – Intervenção em Vale de Chicharros Participação Financeira	9025 080701	9026	01-2016	12-2017	750,00	4.250,00	750,00	4.250,00					3.500,00				
06	001	2016	5461		Centro Paroquial de Arrelela – Centro Comunitário - Participação Financeira	9025 040701	9026	01-2016	12-2017	750,00	750,00	750,00	750,00					3.750,00				
06	001	2016	5462		Associação De-me a Tua Mão - Participação Financeira	9025 040701	9026	01-2016	12-2017	750,00	750,00	750,00	750,00					-500,00				
06	001	2016	5463		Saúde sobre rodas – Projeto Giratua - Aquisição de Serviços	9025 020225	9026	01-2016	12-2017	500,00	500,00	500,00	500,00					-500,00				
06	001	2016	5464		Festividades na Tabanika - Aquisição de Serviços	9025 020225	9026	01-2016	12-2017	1.500,00	1.476,00	1.500,00	1.476,00					-24,00				
06	001	2016	5466		Gabinete de Atendimento a vítimas – Cooperativa Pelo Sonho é que Vamos - Participação Financeira	9025 040701	9026	01-2016	12-2017	750,00	750,00	750,00	750,00					3.750,00				
06	001	2016	5467		Casa Abrigo Nova Esperança – Cooperativa pelo Sonho é que Vamos - Participação Financeira	9025 040701	9026	01-2016	12-2017	750,00	750,00	750,00	750,00					3.750,00				
06	001	2016	5469		PNIGO – 3º Plano de ação 2016/2018 - Aquisição de Serviços	9025 020225	9026	01-2016	12-2017	1.000,00	260,00	1.000,00	260,00					-740,00				
06	001	2016	5471		CONJUGO – Conselho Consultivo para Igualdade de Género - Aquisição de Serviços	9025 020220	9026	01-2016	12-2017	500,00	199,00	500,00	199,00					-301,00				
06	001	2016	5474		Plano Anual de apoio à Deficiência - Participação Financeira	9025 040701	9026	01-2016	12-2017	16.200,00	16.700,00	16.200,00	16.700,00					500,00				
06	001	2016	5476		Seixal Acessível - Participação Financeira	9025 040701	9026	01-2016	12-2017	3.000,00	3.000,00	3.000,00	3.000,00					-3.000,00				
06	001	2016	5480		Podia ser Conigo - Aquisição de Serviços	9025 020225	9026	01-2016	12-2017	500,00	500,00	500,00	500,00					-500,00				
06	001	2016	5482		Seixal Acothe - Aquisição de Serviços	9025 020225	9026	01-2016	12-2017	500,00	500,00	500,00	500,00					-500,00				
06	001	2016	5485		Plano Anual de Apoio à Infância - Participação Financeira	9025 040701	9026	01-2016	12-2017	9.000,00	9.600,00	9.000,00	9.600,00					600,00				
06	001	2016	5487		CPCLJ – Comissão de Proteção de Crianças e Jovens - Aquisição de Serviços	9025 020225	9026	01-2016	12-2017	2.000,00	1.004,50	2.000,00	1.004,50					-995,50				
06	001	2016	5490		Colónias de Férias - Participação Financeira	9025 040701	9026	01-2016	12-2017	3.000,00	3.000,00	3.000,00	3.000,00					-3.000,00				
06	001	2016	5492		Janela Aberta - Cooperativa pelo Sonho é que Vamos - Participação Financeira	9025 040701	9026	01-2016	12-2017	750,00	750,00	750,00	750,00					3.750,00				
06	001	2016	5495		Lar de Jovens Vida Nova - Cooperativa pelo Sonho é que Vamos - Participação Financeira	9025 040701	9026	01-2016	12-2017	750,00	750,00	750,00	750,00					3.750,00				
06	001	2016	5497		Plano Anual de Apoio aos Idosos - Participação Financeira	9025 040701	9026	01-2016	12-2017	22.500,00	59.500,00	22.500,00	59.500,00					37.000,00				
06	001	2016	5499		AURPI TM - Qualificação do Centro de Dia - Equipamentos - Participação Financeira	9025 080701	9026	01-2016	12-2017	1.000,00	1.000,00	1.000,00	1.000,00					-1.000,00				
06	001	2016	5500		AURPI Casal Marco – Instalações - Participação Financeira	9025 080701	9026	01-2016	12-2017	25.000,00	25.000,00	25.000,00	25.000,00					125.000,00				



Município do Seixal

Modificações: AMR - Atividades Mais Relevantes

Ano: 2016

Alteração N.º: 18

Revisão N.º: 2

Ordem	Projeto	Ac. Subac.	Designação	Classificação	Resp.	Datas (mês-ano)		2016				Anos Seguintes			Modificação (+/-)					
						Orig.	Económica	Início	Fim	Total	Financiamento Definido		Financiamento Não Definido (e)	2017		2018	2019	Outros		
											Doação Atual (a)=(g+h)	Doação Corrigida (b)=(g+h)+f							Doação Atual (c)	Doação Corrigida (d)
06	001	2016	5501	Lar da AURPIC - Participação Financeira	9025 040701	9026	01-2016	12-2018	1.000,00		1.000,00		100.000,00	300.000,00		-1.000,00				
06	001	2016	5504	AURPI Amorá - Equipamentos - Participação Financeira	9025 080701	9026	01-2016	12-2017	5.000,00		5.000,00		25.000,00				-5.000,00			
06	001	2016	5506	Dia Municipal do Idoso - Participação Financeira	9025 040701	9026	01-2016	12-2017	750,00		750,00		3.750,00				-750,00			
06	001	2016	5509	Mês do Idoso e da Intergeracionalidade - Aquisição de Serviços	9025 020225	9026	01-2016	12-2017	1.000,00		1.000,00		5.000,00				-450,00			
06	001	2016	5511	Programa Teclar - Participação Financeira	9025 040701	9026	01-2016	12-2017	1.000,00		1.000,00		5.000,00							
06	001	2016	5513	Projeto Idosos com Um Seixal - Participação Financeira	9025 040701	9026	01-2016	12-2017	500,00		500,00		2.500,00							
06	001	2016	5515	Avós contam-nos uma história - Aquisição de Serviços	9025 020225	9026	01-2016	12-2017	250,00		250,00		1.250,00				-250,00			
06	001	2016	5516	(De)gramatizar - Participação Financeira	9025 040701	9026	01-2016	12-2017	1.500,00		1.500,00		7.500,00				1.500,00			
06	001	2016	5517	(De)gramatizar - Aquisição de Serviços	9025 020225	9026	01-2016	12-2017	500,00		500,00		2.500,00							
06	001	2016	5519	AMUCIP - Participação Financeira	9025 040701	9026	01-2016	12-2017	1.000,00		1.000,00		5.000,00				1.000,00			
06	001	2016	5521	Plano Municipal para Integração da Comunidade Ogana - Aquisição de Serviços	9025 020225	9026	01-2016	12-2017	500,00		500,00		2.500,00				-500,00			
06	001	2016	5523	Programa ROMED II - Aquisição de Serviços	9025 020225	9026	01-2016	12-2017	500,00		500,00		2.500,00				-407,00			
06	001	2016	5526	Campanha Municipal Igualdade Faz Sentir - Aquisição de Serviços	9025 020225	9026	01-2016	12-2017	500,00		500,00		2.500,00				907,00			
06	001	2016	5527	Dia Municipal para Igualdade de Género - Aquisição de Serviços	9025 020225	9026	01-2016	12-2017	500,00		500,00		2.500,00				-250,00			
06	001	2016	5529	Elaboração do Plano de Desenvolvimento Social Concelho 2016/2018 - Aquisição de Serviços	9025 020220	9026	01-2016	12-2017	500,00		500,00		2.500,00				-500,00			
06	001	2016	5532	Comissões Sociais de Freguesia - Projetos de desenvolvimento local - Participação Financeira	9025 080701	9026	01-2016	12-2017	750,00		750,00		3.750,00				-750,00			
06	001	2016	5534	Apoio ao Desenvolvimento Social - Materiais de apoio e divulgação Rede Social - Aquisição de Serviços	9025 020220	9026	01-2016	12-2017	500,00		500,00		2.500,00				-265,00			
06	001	2016	5536	Diagnóstico Contínuo - Aquisição de Serviços	9025 020225	9026	01-2016	12-2017	500,00		500,00		2.500,00				-500,00			
06	001	2016	5538	Carta Social - Aquisição de Serviços	9025 020220	9026	01-2016	12-2017	500,00		500,00		2.500,00				-500,00			
06	001	2016	5539	Semana Social 5ª Edição - Aquisição de Serviços	9025 020225	9026	01-2016	12-2017	1.500,00		1.500,00		7.500,00				-1.000,00			
06	001	2016	5540	Projetos de Intervenção Comunitária em Bairros - Aquisição de Serviços	9025 020220	9026	01-2016	12-2017	500,00		500,00		2.500,00				-250,00			
06	001	2016	5541	Inclusão e Arte - CINARTE - Aquisição de Serviços	9025 020220	9026	01-2016	12-2017	500,00		500,00		2.500,00				-500,00			
06	001	2016	5543	Rede Social do Seixal	9025 020220	9026	01-2016	12-2019	500,00		500,00		100.000,00	100.000,00			308,00			
06	001	2016	5545	Plano Anual Transportes - Instituições	9025 040701	9026	01-2016	12-2017	10.000,00		10.000,00		60.000,00							
06	003			HABITAÇÃO SOCIAL					80.491,00		80.491,00		491.250,00				3.310,60			
06	003	2016	5548	Programa Municipal "Pinte a sua Casa"	9025 020121	9026	01-2016	12-2017	5.000,00		5.000,00		25.000,00				-3.500,00			
06	003	2016	5550	Programa Municipal de Reabilitação dos Núcleos Urbanos Antigos (NUA)	9025 080802	9026	01-2016	12-2017	7.500,00		7.500,00		37.500,00				-6.500,00			
06	003	2016	5552	PER-FAMILIAS	9025 080802	9026	01-2016	12-2017	1.000,00		1.000,00		5.000,00				-500,00			
06	003	2016	5554	PER - Programa Especial de Reajustamento e outras intervenções de reajustamento	9025 080802	9026	01-2016	12-2017	5.000,00		5.000,00		25.000,00				-3.500,00			



Município do Seixal

Modificações: AMR - Atividades Mais Relevantes

Ano: **2016**
Alteração N.º: **18**
Revisão N.º: **2**

Ordem	Projeto	Ano	N.º	Ac. Subac.	Designação	Classificação	Resp.	Datas (mês-ano)		Rubrica	Despesas							Modificação (+/-)		
								Origem	Económica		Início	Fim	2016			Anos Seguintes				
													Total	Financiamento Definido		2017	2018		2019	Outros
														Dotação Atual (a)=(g+h)	Dotação Corrigida (b)=(g+h)+f					
06	003	2016	5556		Projeto Povos Culturais e Pontes - Participação Financeira	9025 040701	9026	01-2016	12-2017	1,000.00	11,000.00	1,000.00	11,000.00	5,000.00				10,000.00		
06	003	2016	5557		Projeto Povos Culturais e Pontes - Aquisição de Serviços	9025 020225	9001	01-2016	12-2017	750.00	750.00	750.00	750.00	3,750.00						
06	005				COOPERACAO			02-2017	02-2017	21,050.00	18,877.50	21,050.00	18,877.50	2,902,750.00				-2,172.50		
06	005	2015	7499		Workshops - Promoção da Interculturalidade			02-2017	02-2017	750.00	750.00	750.00	750.00				-750.00			
06	005	2015	7499	1	Participações Financeiras/Contratos/Programa	9025 040701	9001	05-2015	12-2016	750.00	750.00	750.00	750.00				-750.00			
06	005	2016	5470		Associações de Imigrantes - Participação Financeira	9025 040701	9026	01-2016	12-2017	3,500.00	3,500.00	3,500.00	3,500.00	17,500.00						
06	005	2016	5473		Associações de Imigrantes - Aquisição de Serviços	9025 020225	9026	01-2016	12-2017	500.00	250.00	500.00	250.00	2,500.00				-250.00		
06	005	2016	5475		Espaço Cidadania - Aquisição de Serviços	9025 020225	9026	01-2016	12-2017	500.00	500.00	500.00	500.00	2,500.00						
06	005	2016	5478		Encontro Intercultural Saberes e Sabores - Participação Financeira	9025 040701	9026	01-2016	12-2017	1,500.00	1,500.00	1,500.00	1,500.00	7,500.00						
06	005	2016	5479		Encontro Intercultural Saberes e Sabores - Aquisição de Serviços	9025 020225	9026	01-2016	12-2017	1,000.00	3,627.50	1,000.00	3,627.50	5,000.00				2,627.50		
06	005	2016	5481		Dia Municipal da Comunidade Migrante - Participação Financeira	9025 040701	9026	01-2016	12-2017	1,000.00	1,000.00	1,000.00	1,000.00	5,000.00				-1,000.00		
06	005	2016	5483		Dia Municipal da Comunidade Migrante - Aquisição de serviços	9025 020225	9026	01-2016	12-2017	1,000.00	1,000.00	1,000.00	1,000.00	5,000.00				-1,000.00		
06	005	2016	5486		Pacto Territorial para o Diálogo Intercultural Seixal - Aquisição de Serviços	9025 020225	9026	01-2016	12-2017	500.00	500.00	500.00	500.00	2,500.00						
06	005	2016	5488		Instituições Religiosas - Participação Financeira	9025 040701	9026	01-2016	12-2017	4,500.00	4,500.00	4,500.00	4,500.00	24,000.00						
06	005	2016	5489		Apoio de Ajuda Internacional - Participação Financeira	9025 040701	9026	01-2016	12-2017	750.00	750.00	750.00	750.00	3,750.00						
06	005	2016	5491		Apoio de Ajuda Internacional - Aquisição de Serviços	9025 020225	9026	01-2016	12-2017	500.00	500.00	500.00	500.00	2,500.00						
06	005	2016	5493		Projetos Redes para o Desenvolvimento - Aquisição de Serviços	9025 020220	9026	01-2016	12-2017	750.00	750.00	750.00	750.00	3,750.00						
06	005	2016	5496		Workshops - Promoção da Interculturalidade - Aquisição de serviços	9025 020220	9026	01-2016	12-2017	750.00	500.00	750.00	500.00	3,750.00				-250.00		
06	005	2016	5498		Cooperação Internacional - Aquisição de Serviços	9025 020225	9026	01-2016	12-2017	1,000.00	1,000.00	1,000.00	1,000.00	5,000.00						
06	005	2016	5502		Preparação da Feira Histórica para 2017	9025 020220	9026	01-2016	12-2017	50.00	50.00	50.00	50.00	10,000.00				-50.00		
06	005	2016	5505		Implementação do PIII	9025 020225	9026	01-2016	12-2017	500.00	500.00	500.00	500.00	2,500.00						
07					SAUDE			02-2017	02-2017	42,599.00	211,397.25	42,599.00	211,397.25	69,400.00				168,888.25		
07	001				PROGRAMAS DE PROMOÇÃO DA SAUDE PÚBLICA			02-2017	02-2017	42,599.00	211,397.25	42,599.00	211,397.25	69,400.00				168,888.25		
07	001	2015	7033		Aquisição de serviços de saúde no trabalho	9002 020222	9001	05-2015	12-2017	4,553.00	3,747.25	4,553.00	3,747.25				-805.75			
07	001	2015	7473		Dadores Benévolos de Sangue - Contrato-programa	9025 040701	9001	05-2015	12-2016	500.00	500.00	500.00	500.00				-500.00			
07	001	2015	7506		Saúde para Todos			02-2017	02-2017	56.00	56.00	56.00	56.00				-56.00			
07	001	2015	7506	1	Aquisições de bens e serviços	9025 020225	9001	05-2015	12-2016	56.00	56.00	56.00	56.00				-56.00			
07	001	2016	5190		Quota de membro da VI Fase da Rede Europeia de Cidades Saudáveis da OMS	9025 06020305	9026	01-2016	12-2017	4,500.00	11,175.36	4,500.00	11,175.36	4,500.00				6,675.36		
07	001	2016	5188		Participação na Reunião de Trabalho das Cidades Saudáveis de OMS	9025 020216	9026	01-2016	12-2017	500.00	500.00	500.00	500.00	500.00				-500.00		
07	001	2016	5190		Quota de membro da Rede Portuguesa de Cidades Saudáveis	9025 06020305	9026	01-2016	12-2017	1,500.00	1,419.45	1,500.00	1,419.45	1,500.00				-80.55		



Município do Seixal

Modificações: AMR - Atividades Mais Relevantes

Ano: 2016

Alteração N.º: 18

Revisão N.º: 2

Obj. Prog	Projeto	Ano	Projeto	Ac. Sub ac.	Designação	Classificação	Resp.	Data (mês-ano)		Rubrica	Despesas										Modificação (+/-)		
								Org.	Económica		Início	Fim	2016					Anos Seguintes					
													Total		Financiamento Definido			Financiamento Não Definido					
													Doação Atual (a)=(c)+(e)	Doação Corrigida (b)=(a)+(f)	Doação Atual (c)	Doação Corrigida (d)	Doação Atual (e)	2017	2018	2019		Outros	
07	001	2016	5216		Educação para a Saúde e Promoção de Estilos de Vida Saudáveis - Aquisição de serviços	9025.020225	9026	01-2016	12-2017	2.000,00	4.564,10	2.000,00	4.564,10	2.000,00	3.000,00					2.564,10			
07	001	2016	5222		Projeto Preparação para o Nascimento/Parentalidade - Aquisição de serviços	9025.020225	9026	01-2016	12-2017	1.500,00	540,06	1.500,00	540,06	2.500,00	2.500,00					-959,94			
07	001	2016	5224		Projeto Saúde Sobre Rodas - Aquisição de serviços	9025.020225	9026	01-2016	12-2017	2.000,00	2.950,00	2.000,00	2.950,00	2.000,00	2.000,00					950,00			
07	001	2016	5225		Projeto Segurança Rodoviária - Aquisição de serviços	9025.020225	9026	01-2016	12-2017	2.500,00	2.500,00	2.500,00	2.500,00	3.500,00	3.500,00								
07	001	2016	5226		Projeto Promoção de Hábitos Alimentares no 1º Ciclo do E.B. - Aquisição de serviços	9025.020225	9026	01-2016	12-2017	1.000,00	1.000,00	1.000,00	1.000,00	1.500,00	1.500,00					-1.000,00			
07	001	2016	5227		Projeto Seixal Sem Tabaco - Aquisição de serviços	9025.020225	9026	01-2016	12-2017	1.000,00	1.000,00	1.000,00	1.000,00	2.000,00	2.000,00					-1.000,00			
07	001	2016	5229		Projeto Municipal de Promoção da Saúde Mental	9025.020225	9026	01-2016	12-2017	2.000,00	830,90	2.000,00	830,90	3.000,00	3.000,00					-1.169,10			
07	001	2016	5230		Festas de Encerramento dos projetos - Aquisição de serviços	9025.020225	9026	01-2016	12-2017	1.500,00	365,13	1.500,00	365,13	2.000,00	2.000,00					-1.134,87			
07	001	2016	5232		IX Fórum Seixal Saudável	9025.020216	9026	01-2016	12-2017					4.000,00	4.000,00								
07	001	2016	5235		Encontros com a Comunidade - Conversas com a Saúde / Espaos e Contextos de Saúde - Aquisição de serviços	9025.020225	9026	01-2016	12-2017	750,00	300,00	750,00	300,00	750,00	750,00					-450,00			
07	001	2016	5237		Newsletter Espalham a Notícia - Aquisição de serviços	9025.020225	9026	01-2016	12-2017	250,00		250,00		250,00	250,00					-250,00			
07	001	2016	5238		Programa de Comemorações - Aquisição de serviços	9025.020225	9026	01-2016	12-2017	1.500,00	105,00	1.500,00	105,00	2.500,00	2.500,00					-1.395,00			
07	001	2016	5241		Dadores Benévolos de Sangue - Contrato-programa	9025.040701	9026	01-2016	12-2017	600,00	500,00	600,00	500,00	600,00	600,00					-100,00			
07	001	2016	5243		Movimento de Apoio a Leiringercomizados - Contrato-programa	9025.040701	9026	01-2016	12-2017	400,00	650,00	400,00	650,00	400,00	400,00					250,00			
07	001	2016	5245		Associação Esperança para Vivier - Contrato-programa	9025.040701	9026	01-2016	12-2017	400,00		400,00		400,00	400,00					-400,00			
07	001	2016	5248		Projeto Aventura na Cidade - Contrato-programa	9025.040701	9026	01-2016	12-2017	2.000,00	2.000,00	2.000,00	2.000,00	4.500,00	4.500,00								
07	001	2016	5250		Projeto Prevent em Coleção - Contrato-programa	9025.040701	9026	01-2016	12-2017	2.000,00	4.000,00	2.000,00	4.000,00	4.500,00	4.500,00					2.000,00			
07	001	2016	5252		Projeto A Casa das Emoções - Contrato-programa	9025.040701	9026	01-2016	12-2017	2.000,00	3.500,00	2.000,00	3.500,00	4.000,00	4.000,00					1.500,00			
07	001	2016	5254		Saúde para Todos	9025.020225	9026	01-2016	12-2017	1.500,00		1.500,00		1.500,00	1.500,00					-1.500,00			
07	001	2016	5256		Aldeia Natal do Seixal	9025.020225	9026	01-2016	12-2017	6.000,00	172.250,00	6.000,00	172.250,00	20.000,00	20.000,00					166.250,00			
08					DEFESA CONSUMIDOR INTERVEN VETERINARIA			02-2017	02-2017	58.420,00	107.465,00	58.420,00	107.465,00	445.000,00	445.000,00					49.045,00			
08	001				PARTIDO MÉDICO VETERINÁRIO			02-2017	02-2017	58.420,00	107.465,00	58.420,00	107.465,00	445.000,00	445.000,00					49.045,00			
08	001	2014	5557		Produtos farmacológicos/Materiais de uso veterinário	9004.020109	9001	01-2014	12-2016	263,00	263,00	263,00	263,00	263,00	263,00					43.528,00			
08	001	2015	5159		Parcerias com outras entidades	9004.040701	9001	01-2015	12-2016	1.200,00	1.200,00	1.200,00	1.200,00	1.200,00	1.200,00					-1.000,00			
08	001	2015	7150		Exames Médico-veterinários	9007.020220	9001	05-2015	12-2017	300,00	43.828,00	300,00	43.828,00	15.000,00	15.000,00					2.900,00			
08	001	2016	5408		Alimentação para animais e área absorvente	9007.020121	9007	01-2016	12-2017	7.500,00	6.500,00	7.500,00	6.500,00	10.000,00	10.000,00					3.000,00			
08	001	2016	5409		Produtos Farmacológicos/Material de uso veterinário/Oxigénio	9007.020109	9007	01-2016	12-2017	5.570,00	8.070,00	5.570,00	8.070,00	25.000,00	25.000,00					3.000,00			
08	001	2016	5410		Higienização e Salubridade	9007.020202	9007	01-2016	12-2017	12.000,00	15.000,00	12.000,00	15.000,00	5.000,00	5.000,00					-3.920,00			
08	001	2016	5411		Exames Médico-veterinários	9007.020220	9007	01-2016	12-2017	2.387,00	2.387,00	2.387,00	2.387,00	5.000,00	5.000,00					2.800,00			
08	001	2016	5412		Reparações e melhoramentos	9007.020203	9007	01-2016	12-2017	12.000,00	8.080,00	12.000,00	8.080,00	50.000,00	50.000,00					-3.920,00			
08	001	2016	5414		Parcerias com outras entidades	9007.040701	9007	01-2016	12-2017	1.200,00	4.000,00	1.200,00	4.000,00	5.000,00	5.000,00					2.800,00			



Município do Seixal

Ano: 2016
Alteração N.º: 18
Revisão N.º: 2

Modificações: AMR - Atividades Mais Relevantes

Obj.	Proj.	Projeto Anál. N.º	Aç. Sub. ac.	Designação	Classificação Orç. Económica	Resp.	Datas (mês-ano)		Total	2016			Anos Seguintes			Modificação (+/-)					
							Org.	Económica		Início	Fim	Dotação Atual (a)-(b)-(c)	Dotação Corrigida (d)-(e)-(f)	Financiamento Definido			Doação Corrigida (g)-(h)-(i)	Financiamento Não Definido (e)			
														Doação Atual (c)	Doação Corrigida (d)			2017	2018	2019	Outros
08	001	2016	5445	Materiais e equipamentos	9007020121	9007	01-2016	12-2017	2.000,00	1.000,00	2.000,00	1.000,00	5.000,00				-1.000,00				
08	001	2016	5446	Novo Centro de Recolha de Animais de Companhia	900706020305	9007	01-2016	12-2018	500,00	500,00	500,00	500,00	300.000,00	300.000,00							
08	001	2016	5447	Aquisição de serviços	9007020225	9007	01-2016	12-2017	10.500,00	14.637,00	10.500,00	14.637,00	250.000,00					4.137,00			
09				INFRAESTRUTURAS MUNICIPAIS			02-2017	02-2017	15.337.587,00	19.636.273,84	15.337.587,00	19.636.273,84	24.481.367,00	6.078.808,00	4.810.700,00			4.288.686,84			
09	001			ABASTECIMENTO PÚBLICO DE ÁGUA			02-2017	02-2017	1.126.756,00	1.267.198,77	1.126.756,00	1.267.198,77	6.812.050,00	1.285.250,00	290.000,00			140.442,77			
09	001	2014	5320	Enragos de cobrança revellis	90350202240201	9001	01-2014	12-2016	4.724,00		4.724,00							-4.724,00			
09	001	2014	5241	Taxa de recursos hídricos e metrologia	9004060201	9001	01-2014	12-2016	816,00	816,00	816,00	816,00									
09	001	2015	5125	Serviços de Finishing	9035020209	9001	01-2015	12-2016	14.990,00	10.399,76	14.990,00	10.399,76						-4.590,24			
09	001	2015	5126	Sistema informático por contador	9035020225	9001	01-2015	12-2016	20.567,00	19.567,00	20.567,00	19.567,00						-1.000,00			
09	001	2015	5127	Enragos de cobrança de recelias	90350202240201	9001	01-2015	12-2016	20.608,00	12.043,39	20.608,00	12.043,39						-8.564,61			
09	001	2015	5140	Taxas de recursos hídricos, metrologia e de auditoria à acreditação do laboratório de metrologia	9035060201	9001	01-2015	12-2017	1.074,00	823,23	1.074,00	823,23						-250,77			
09	001	2015	7137	Realização de análises à água para consumo humano	9035020220	9001	05-2015	12-2017	17.835,00	21.279,39	17.835,00	21.279,39						3.444,39			
09	001	2015	7141	Aquisição de ferramentas e consumíveis	9035020117	9001	05-2015	12-2016	122,00		122,00							-122,00			
09	001	2016	5304	Associação Inter municipal de Águas do Região de Setúbal - AIA - Outros Anúis	903506020305	9035	01-2016	12-2017	19.000,00	19.000,00	19.000,00	19.000,00	17.000,00								
09	001	2016	5306	Serviços de Finishing	9035020209	9036	01-2016	12-2017	100.000,00	104.000,00	100.000,00	104.000,00	100.000,00					4.000,00			
09	001	2016	5308	Sistema informático por contador	9035020225	9036	01-2016	12-2017	200.000,00	208.000,00	200.000,00	208.000,00	250.000,00					8.000,00			
09	001	2016	5310	Enragos de cobrança de recelias	90350202240201	9036	01-2016	12-2017	200.000,00	275.209,00	200.000,00	275.209,00	250.000,00					75.209,00			
09	001	2016	5317	Taxa da ERSAR	9035060201	9036	01-2016	12-2017	16.000,00	15.000,00	16.000,00	15.000,00	16.000,00					-1.000,00			
09	001	2016	5319	Resituação tarifária e novo modelo de fatura	9035020220	9036	01-2016	12-2017	8.200,00	8.160,00	8.200,00	8.160,00	24.600,00					-20,00			
09	001	2016	5320	Impactos com o novo tarifário	9035020225	9036	01-2016	12-2017	5.000,00	4.896,00	5.000,00	4.896,00	19.000,00					-104,00			
09	001	2016	5322	Manutenção e exploração da plataforma de digitalização - Talisma	9035020220	9036	01-2016	12-2017	500,00		500,00		1.500,00					-500,00			
09	001	2016	5324	Concurso Público para gestão de faturação de água	9035020225	9036	01-2016	12-2017	500,00	500,00	500,00	500,00	250.000,00								
09	001	2016	5326	Prestação de serviços para leitura de aparelhos de medição	9035020220	9036	01-2016	12-2017	1.000,00		1.000,00		5.000,00					-1.000,00			
09	001	2016	5329	Realização de análises à água para consumo humano	9035020220	9036	01-2016	12-2018	20.000,00	13.150,00	20.000,00	13.150,00	32.000,00	20.000,00				-6.850,00			
09	001	2016	5330	Aquisição de reagentes para uso na desinfecção da água	9035020220	9036	01-2016	12-2018	20.000,00	26.490,00	20.000,00	26.490,00	33.200,00	25.000,00				6.490,00			
09	001	2016	5331	Aquisição de serviços de manutenção preventiva periódica dos equipamentos de desinfeção	9035020220	9036	01-2016	12-2018	10.000,00	10.000,00	10.000,00	10.000,00	19.000,00	12.000,00							
09	001	2016	5332	Taxas de recursos hídricos, metrologia e de auditoria à acreditação do laboratório de metrologia	9035060201	9036	01-2016	12-2018	39.000,00	38.000,00	39.000,00	38.000,00	40.000,00	40.000,00				-1.000,00			
09	001	2016	5333	Aquisição de ferramentas e consumíveis	9035020117	9036	01-2016	12-2018	7.500,00	7.500,00	7.500,00	7.500,00	20.000,00	20.000,00							
09	001	2016	5334	Aquisição de serviços para desinfeção e limpeza de depósitos	9035020220	9036	01-2016	12-2018	6.500,00	6.500,00	6.500,00	6.500,00	6.500,00	6.500,00							
09	001	2016	5335	Aquisição de caudalímetro portátil para aferição de caudalímetros	9035020117	9036	01-2016	12-2017	6.500,00		6.500,00		6.500,00					-6.500,00			

Ano: 20

Alteração N.º: 1

Revisão N.º: 2



Município do Seixal

Modificações: AMR - Atividades Mais Relevantes

Obj.	Proj.	Projeto	Ano	Sub-proj. N.º	Ac. N.º	Designação	Rubrica	Classificação Org. Económica	Resp.	Datas (mês-ano)		Total	2016			Anos Seguintes			Modificações (+/-)					
										Inicio	Fim		Dotação Atual (a)=(c)+(e)	Dotação Corrigida (b)=(a)+(f)	Financiamento Definido		Financiamento Não Definido (e)	2017		2018	2019	Outros		
															Dotação Atual (a)=(c)+(e)	Dotação Corrigida (b)=(a)+(f)							Dotação Atual (c)	Dotação Corrigida (d)
09	001	2016	5336			Aquisição de serviços para reparação e verificação extraordinária de contadores DNE-25 mm		9035 020220	9036	01-2016	12-2018	1.500,00	14.356,00	1.500,00	14.356,00	5.000,00	5.000,00		12,8%					
09	001	2016	5337			Apoio policial às obras do departamento		9035 020218	9036	01-2016	12-2018	750,00	750,00	750,00	750,00		750,00							
09	001	2016	5341			Aquisição de materiais e reagentes para a realização de análises à água		9035 020220	9036	01-2016	12-2018	500,00	500,00	500,00	500,00	1.000,00	1.000,00							
09	001	2016	5567			Serviço de IVR		9035 020209	9036	01-2016	12-2017	17.000,00	17.000,00	17.000,00	17.000,00		20.000,00							
09	001	2016	5575			Aferição de todos os caudalímetros até DN350 mm no âmbito de acordo de pareceria tecnológica do projeto I-Perdas		9035 020220	9036	01-2016	12-2017	6.500,00	6.500,00	6.500,00	6.500,00					6,5%				
09	002	GESTÃO DA REDE DE SANEAMENTO										7.318.386,00	10.807.460,86	7.318.386,00	10.807.460,86	10.244.132,00	382.858,00	110.000,00	3.489,0%					
09	002	2012	5040			Limpeza e desassoreamento da rede pública de esgotos		9035 110299	9001	01-2012	12-2016	14.096,00	14.096,00							-14,0%				
09	002	Recolha de Efluentes										2.612.359,00	5.099.786,21	2.612.359,00	5.099.786,21	2.481.632,00	205.358,00	2.487,4%						
09	002	2012	5556	1		Prestação de Serviços		9030 110299	9001	01-2012	12-2018	2.409.585,00	4.668.577,00	2.409.585,00	4.668.577,00		1.763.511,00			2,2689%				
09	002	2012	5556	2		Encargos com Acordo Pagamento		9030 030502	9001	01-2012	12-2018	202.774,00	431.209,21	202.774,00	431.209,21		728.121,00			228,4%				
09	002	2016	5374			Recolha de Efluentes		9035 020225	9036	01-2016	12-2017	4.500,00,00	4.863.510,00	4.500,00,00	4.863.510,00		4.900.000,00			363,5%				
09	002	2016	5344			Aquisição de serviços para limpeza e desassoreamento da rede pública de esgotos		9035 020220	9036	01-2016	12-2018	10.000,00	30.000,00	10.000,00	30.000,00		40.000,00			20,0%				
09	002	2016	5346			Aquisição de caudalímetros		9035 020117	9036	01-2016	12-2018	2.000,00	1.000,00	2.000,00	1.000,00		7.500,00			-1,0%				
09	002	2016	5348			Controlo analítico de águas residuais		9035 020220	9036	01-2016	12-2018	1.000,00	1.000,00	1.000,00	1.000,00		1.000,00							
09	003	GESTÃO DA RECOLHA DE RESÍDUOS SÓLIDOS										2.000.000,00	2.000.000,00	2.000.000,00	2.000.000,00	2.000.000,00	2.000.000,00	2.000.000,00	667,9%					
09	003	2016	5313			Tratamento RSU		9035 020202	9037	01-2016	12-2017	2.000.000,00	2.000.000,00	2.000.000,00	2.000.000,00		2.000.000,00			-30,0%				
09	004	ENERGIA E ILUMINAÇÃO PÚBLICA										4.717.981,00	5.385.559,99	4.717.981,00	5.385.559,99	5.253.900,00	4.390.000,00	4.390.000,00	667,9%					
09	004	2015	7228			Agência Municipal de Energia - Participação Financeira		9030 080701	9030	05-2015	12-2018	30.000,00	30.000,00	30.000,00	30.000,00									
09	004	2015	7229			Consumo de Energia em Baixa / Média Tensão		9030 020201	9001	05-2015	12-2016	134.585,00	9.763,99	134.585,00	9.763,99		10.000,00			-124,8%				
09	004	2016	5295			Certificação Energética dos equipamentos públicos de obras do DPTM		9015 020220	9017	01-2016	12-2017	5.000,00	5.191,00	5.000,00	5.191,00		10.000,00			1%				
09	004	2016	5338			Manutenção electromecânica do sistema de AVAC do Fórum Cultural de Seixal		9030 020219	9032	01-2016	12-2017	5.000,00	4.000,00	5.000,00	4.000,00		145.000,00			-1,0%				
09	004	2016	5339			Equipamentos de medida e proteção		9030 020117	9032	01-2016	12-2017	2.000,00	1.000,00	2.000,00	1.000,00		5.000,00			-1,0%				
09	004	2016	5340			Ferramentas, materiais e consumíveis		9030 020117	9032	01-2016	12-2017	3.000,00	3.410,00	3.000,00	3.410,00		5.000,00			4%				
09	004	2016	5342			Aquisição ou reparação de equipamentos (de luminotecnica e sonoroplastia) para apoio a eventos		9030 020203	9032	01-2016	12-2017	7.500,00	7.500,00	7.500,00	7.500,00		35.000,00							
09	004	2016	5377			AMIE Seixal		9030 080701	9032	01-2016	12-2019	30.000,00	30.000,00	30.000,00	30.000,00		40.000,00							
09	004	2016	5378			Consumo de Energia - Baixa/Média Tensão		9030 020201	9032	01-2016	12-2019	2.100.000,00	2.480.000,00	2.100.000,00	2.480.000,00		2.125.000,00			380,0%				
09	004	2016	5380			Consumo de Energia - Iluminação Pública		9030 020201	9032	01-2016	12-2019	2.200.000,00	2.600.000,00	2.200.000,00	2.600.000,00		2.225.000,00			400,0%				
09	005	SISTEMA DE COMUNICAÇÕES										174.464,00	175.654,22	174.464,00	175.654,22	171.985,00	20.700,00	20.700,00	1,1%					
09	005	2013	5137			Comunicações Fixas e Móveis		9010 020209	9001	01-2013	12-2016	912,00	102,22	912,00	102,22					-8%				



Município do Seixal

Modificações: AMR - Atividades Mais Relevantes

Ano: **2016**
Alteração N.º: **18**
Revisão N.º: **2**

Obj./Proj. Ano N.º	Projeto Ac. Sub ac.	Designação	Classificação Org. Económica	Resp.	Datas (mês-ano)		Rubrica	Despesas					Modificação (H) (F)=(d)-(c)	
					Início	Fim		2016						
								Total		Financiamento Definido				Financiamento Não Definido (e)
								Doação Atual (a)=(c)+(e)	Doação Corrigida (b)=(a)+(f)	Doação Atual (c)	Doação Corrigida (d)	Outros		
09 005 2015 5157		Despesas com comunicações no âmbito do funcionamento dos Pontos Municipais de acesso à Internet e acessos RDS e ADSL da CMSexal	9010 020209	9001	01-2015	12-2016	73,00	73,00	73,00	73,00				
09 005 2015 7078		Fornecimento de Serviços de Comunicações Unificadas (fixas e móveis)	9010 020209	9001	05-2015	12-2017	149.885,00	149.885,00	149.885,00	149.885,00	149.385,00		-1.000,00	
09 005 2016 5240		Instalação de rede estruturada de comunicações em vários serviços da Câmara	9010 020209	9011	01-2016	12-2019	3.500,00	7.500,00	3.500,00	7.500,00	5.000,00	5.000,00	5.000,00	4.000,00
09 005 2016 5244		Assistência Técnica e aquisição de material no âmbito do apoio aos sistemas de comunicações dos serviços CMS e das escolas do EB	9010 020209	9011	01-2016	12-2019	5.500,00	4.500,00	5.500,00	4.500,00	5.000,00	4.500,00	4.500,00	-1.000,00
09 005 2016 5247		Despesas com comunicações no âmbito do funcionamento dos Pontos Municipais de acesso à Internet e acessos RDS e ADSL da CMSexal	9010 020209	9011	01-2016	12-2019	6.500,00	5.500,00	6.500,00	5.500,00	4.500,00	3.500,00	3.500,00	-1.000,00
09 005 2016 5274		Comunicações por Cabo	9010 020209	9011	01-2016	12-2019	1.300,00	1.300,00	1.300,00	1.300,00	1.200,00	1.200,00	1.200,00	1.000,00
09 005 2016 5275		Comunicações - Linhas especiais	9010 020209	9011	01-2016	12-2019	6.500,00	7.500,00	6.500,00	7.500,00	6.500,00	6.500,00	6.500,00	1.000,00
09 005 2016 5276		Centro de Apoio ao Movimento Associativo - Comunicações	9010 020209	9011	01-2016	12-2019	294,00	294,00	294,00	294,00				
10 001 2017 7121		ACESSIBILIDADES E TRANSPORTES			02-2017	02-2017	2.562.371,00	3.797.689,67	2.562.371,00	3.797.689,67	3.054.850,00	1.854.850,00	1.235.318,67	
10 001 2017 7122		PROGRAMA DE ACESSIBILIDADES E GESTÃO REDE VIÁRIA			02-2017	02-2017	1.032.664,00	967.884,10	1.032.664,00	967.884,10	1.230.000,00	30.000,00	-84.779,90	
10 001 2015 5041		Estudos, projetos e ações para promoção da mobilidade urbana sustentável	9005 020214	9001	01-2015	12-2016	18.389,00	18.389,00	18.389,00	18.389,00				
10 001 2015 5610		Plano de Mobilidade e Transporte Inter municipal	9005 020214	9001	01-2015	12-2017	100,00	100,00	100,00	100,00	15.694,00		-315,36	
10 001 2015 7121		Apoio Policial	9030 020218	9001	05-2015	12-2017	565,00	249,64	565,00	249,64			-1.016,00	
10 001 2015 7122		Aquisição, manutenção e/ou reparação de ferramentas, equipamentos e consumíveis	9030 020203	9001	05-2015	12-2016	1.016,00		1.016,00					
10 001 2016 5012		Intervenções em Edifícios Municipais	9030 020203	9031	01-2016	12-2017	30.000,00	29.000,00	30.000,00	29.000,00	150.000,00		-1.000,00	
10 001 2016 5016		Intervenções em Escolas Básicas	9030 020203	9031	01-2016	12-2017	32.500,00	31.500,00	32.500,00	31.500,00	125.000,00		-1.000,00	
10 001 2016 5018		Intervenções em Espaço Público	9030 020203	9031	01-2016	12-2017	26.000,00	25.000,00	26.000,00	25.000,00	125.000,00		-1.000,00	
10 001 2016 5023		Manutenção do Parque Subterrâneo Municipal Miralhep	9030 020203	9031	01-2016	12-2017	25.000,00	24.000,00	25.000,00	24.000,00	25.000,00		-1.000,00	
10 001 2016 5025		Funcionamento do Parque Subterrâneo Municipal de Miralhep	9030 020201	9031	01-2016	12-2017	55.000,00	30.000,00	55.000,00	30.000,00	55.000,00		-25.000,00	
10 001 2016 5028		Apoio policial	9030 020218	9031	01-2016	12-2017	1.000,00	2.000,00	1.000,00	2.000,00	5.000,00		1.000,00	
10 001 2016 5097		Plano de Mobilidade e Transportes Amovíveis	9015 020214	9016	01-2016	12-2017	1.000,00	1.000,00	1.000,00	1.000,00	50.000,00			
10 001 2016 5098		Plano de ação para a Mobilidade Urbana Sustentável (PAMUS)	9015 020214	9016	01-2016	12-2018	1.000,00	1.000,00	1.000,00	1.000,00	550.000,00	1.000.000,00		
10 002 2011 7037		PARQUE-AUTO E TRANSPORTES MUNICIPAIS			02-2017	02-2017	1.509.707,00	2.829.805,57	1.509.707,00	2.829.805,57	1.824.850,00	1.824.850,00	1.320.098,57	
10 002 2013 5260		Combustíveis e Lubrificantes	9030 02010299	9001	02-2011	12-2016	210.496,00	328.759,18	210.496,00	328.759,18			118.263,18	
10 002 2015 5236		Aquisição de Serviços de Manutenção Externos	9030 020203	9001	01-2013	12-2016	6.150,00		6.150,00				-6.150,00	
10 002 2015 5238		Manutenção de veículos - Peças e Componentes Leigos	9030 020212	9001	01-2015	12-2016	14,00	14,00	14,00	14,00				
10 002 2015 5242		Manutenção de veículos - Aquisição de Serviços de Manutenção Externos	9030 020203	9001	01-2015	12-2016	1.183,00	315,72	1.183,00	315,72			-867,28	
10 002 2015 5244		Manutenção de veículos - Peças e Componentes RSU	9030 020212	9001	01-2015	12-2017	41,00		41,00				-41,00	



Município do Seixal

Modificações: AMR - Atividades Mais Relevantes

 Ano: 2016
 Alteração N.º: 18
 Revisão N.º: 2

Ohj.º	Projeto	Ac.º	Sub.º	Designação	Classificação	Resp.	Data (mês-ano)		Total		Anos Seguintes			Modificação (H)	
							Org.º	Económica	Dotação Actual (a)=(c)+(e)	Dotação Corrigida (b)=(e)+(f)	Financiamento Definido	Financiamento Não Definido (e)			
												Dotação Actual (c)	Dotação Corrigida (d)		2017
2016	Início	Fim	(a)	(b)	(c)	(d)	(e)	(f)	(g)	(h)	(i)	(j)	(k)		
10	02	2015	5318	Inspecção obrigatória de Veículos	9030.020225	9001	01-2015	12-2016	16,00	16,00				-16,00	
10	02	2015	7233	Manutenção de veículos - Peças e Componentes Pesados e Máquinas	9030.020112	9001	05-2015	12-2016	1.692,00	1.692,00				-1.692,00	
10	02	2015	7236	Manutenção de veículos - Peças e Componentes Leigos	9030.020112	9001	05-2015	12-2016	701,00	701,00				-701,00	
10	02	2015	7242	Manutenção de veículos - Aquisição de Serviços de Manutenção Externos	9030.020203	9001	05-2015	12-2016	45.375,00	19.000,00	19.000,00			-26.375,00	
10	02	2015	7244	Manutenção de veículos - Peças e Componentes RSU	9030.020112	9001	05-2015	12-2016	9.368,00	3,59	9.368,00	3,59		-9.364,4	
10	02	2015	7246	Via Verde	9030.020210	9033	05-2015	12-2016	782,00	782,00				-782,00	
10	02	2015	7310	Documentação Legal de Veículos	9030.020220	9001	05-2015	12-2016	500,00	500,00				-500,00	
10	02	2015	7314	Lubrificantes, lubagens para sistemas hidráulicos e Outros	9030.02010299	9001	05-2015	12-2016	9.590,00	8,09	9.590,00	8,09		-9.581,9	
10	02	2015	7318	Inspecção obrigatória de Veículos	9030.020225	9001	05-2015	12-2016	2.252,00	193,99	2.252,00	193,99		-2.058,00	
10	02	2016	5343	Lubrificantes, lubagens para sistemas hidráulicos e Outros	9030.02010299	9033	01-2016	12-2019	20.000,00	40.296,00	20.000,00	40.296,00	65.000,00	19.000,00	20.296,00
10	02	2016	5345	Documentação Legal de Veículos	9030.020220	9033	01-2016	12-2019	500,00	2.253,00	500,00	2.253,00	500,00	500,00	1.753,00
10	02	2016	5347	Máquina Obrigatória de Máquinas	9030.06020305	9033	01-2016	12-2017	5.000,00	4.289,00	5.000,00	4.289,00		-711,00	
10	02	2016	5349	Decoração de veículos	9030.020220	9033	01-2016	12-2019	500,00	500,00			500,00	500,00	-500,00
10	02	2016	5350	Inspecção obrigatória de Veículos	9030.020220	9033	01-2016	12-2019	5.000,00	6.000,00	5.000,00	6.000,00	8.500,00	8.500,00	1.000,00
10	02	2016	5351	Abertura de Concurso Público para fornecimento de combustível rodoviário	9030.02010299	9033	01-2016	12-2019	750.000,00	723.960,00	750.000,00	723.960,00	900.000,00	900.000,00	-26.040,00
10	02	2016	5352	Manutenção de veículos - Peças e Componentes Pesados e Máquinas	9030.020112	9033	01-2016	12-2019	35.000,00	96.234,79	35.000,00	96.234,79	46.100,00	46.100,00	61.234,7
10	02	2016	5353	Manutenção de veículos - Peças e Componentes Leigos	9030.020112	9033	01-2016	12-2019	15.000,00	24.990,00	15.000,00	24.990,00	18.000,00	18.000,00	9.990,00
10	02	2016	5354	Manutenção de veículos - Aquisição de Serviços de Manutenção Externos	9030.020203	9033	01-2016	12-2019	200.000,00	327.346,43	200.000,00	327.346,43	225.000,00	225.000,00	127.346,4
10	02	2016	5355	Manutenção de veículos - Peças e Componentes RSU	9030.020212	9033	01-2016	12-2019	50.000,00	48.765,21	50.000,00	48.765,21	70.750,00	70.750,00	-1.234,7
10	02	2016	5356	Via Verde	9030.020210	9033	01-2016	12-2019	12.000,00	13.993,00	12.000,00	13.993,00	12.500,00	12.500,00	1.993,00
10	02	2016	5357	Concurso Público de Aquisição de Peças e Componentes	9030.020112	9033	01-2016	12-2019	5.000,00	11.000,00	5.000,00	11.000,00	663.000,00	9.000,00	28.000,00
10	02	2016	5358	Novo Modelo Gestão de Frota Municipal	9030.020214	9033	01-2016	12-2019	5.000,00	2,90	5.000,00	2,90	351.502,90	348.497,10	400.000,00
11				AMBIENTE E SERVIÇOS URBANOS			02-2017	02-2017	1.086.470,00	1.958.219,62	1.086.470,00	1.958.219,62	3.565.485,00	901.950,00	871.749,6
11	001			PROGRAMAS DE PROMOÇÃO DO MEIO AMBIENTE			02-2017	02-2017	155.105,00	169.516,00	155.105,00	169.516,00	1.266.450,00	726.950,00	14.411,00
11	001	2013	6013	Aquisição de bens e serviços	9005.06020305	9001	01-2013	12-2016	1.909,00	909,00	1.909,00	909,00		-1.000,00	
11	001	2015	5250	Vigilância e Portarias - SCCMS	9030.020218	9001	01-2015	12-2016	2.706,00	2.706,00				-2.706,00	
11	001	2015	7257	Vigilância de instalações municipais	9030.020218	9001	05-2015	12-2016	60.804,00	60.804,00				-60.804,00	
11	001	2015	7259	Limpeza de instalações municipais	9030.020202	9001	05-2015	12-2016	28.186,00	43.920,00	28.186,00	43.920,00		-15.734,00	
11	001	2016	5368	PROGRAMAS DE PROMOÇÃO DO MEIO AMBIENTE			02-2017	02-2017	56.500,00	94.687,00	56.500,00	94.687,00	711.450,00	661.950,00	38.187,00
11	001	2016	5368	Aquisição de serviços de consultoria na área do ambiente	9035.020214	9037	01-2016	12-2019	23.500,00	22.500,00	23.500,00	22.500,00	50.000,00		-1.000,00
11	001	2016	5368	Quotação Anual (CLE) - Governos Locais para a Sustentabilidade	9035.06020305	9037	01-2016	12-2018	1.750,00	1.750,00	1.750,00	1.750,00	1.750,00	1.750,00	

Ano: 2016
Alteração N.º: 18
Revisão N.º: 2

Município do Seixal

Modificações: AMR - Atividades Mais Relevantes

Ord. Prog.	Projeto	Ac. Sub. nº	Designação	Classificação Orç. Económica	Resp.	Datas (mês-ano)		2016				Anos Seguintes			Modificação (+/-)
						Início	Fim	Total		Financiamento Definido		Financiamento Não Definido			
								Doação Atual (a)-(c)+(e)	Doação Corrigida (b)-(a)+(f)	Doação Atual (c)	Doação Corrigida (d)	Financiamento Não Definido (e)			
												2017	2018	2019	
11 001 2016 5368 3	Projeto "O Chagim Vem ao Seixal" Parceria com a BAFARI	9037	01-2016	12-2018	9037	01-2016	12-2018	1.000,00	1.500,00	1.000,00	1.500,00	1.500,00	1.500,00	500,00	
11 001 2016 5368 4	Programa Eco-Escolas - Parceria com Associação Bandeira Azul Europeia (ABAE)	9035	06/02/0395		9037	01-2016	12-2018	1.000,00	1.000,00	1.000,00			1.500,00	1.500,00	
11 001 2016 5368 5	Programa de Monitorização Ambiental e de Segurança dos Estaleiros Navais do Município do Seixal	9035	02/0214		9037	01-2016	12-2018	150,00		150,00			150,00	150,00	
11 001 2016 5368 6	Projeto de Agricultura Urbana do Município do Seixal (PAUMS)	9035	06/02/0395		9037	01-2016	12-2016	50,00	50,00						
11 001 2016 5368 7	Manutenção do Núcleo Hortícola da Quinta de N.º Sr.ª de Monte São	9035	06/02/0395		9037	01-2016	12-2018	500,00		500,00			500,00	500,00	
11 001 2016 5368 8	Constituição do Núcleo Hortícola do Soulelo	9035	06/02/0395		9037	01-2016	12-2018	500,00	5.500,00	500,00	5.500,00		16.000,00	1.000,00	
11 001 2016 5368 9	Constituição do Núcleo Hortícola do Alto do Monho	9035	06/02/0395		9037	01-2016	12-2018	500,00		500,00			16.500,00	1.000,00	
11 001 2016 5368 10	Constituição do Núcleo Hortícola do Seixal	9035	06/02/0395		9037	01-2016	12-2018	500,00		500,00			1.000,00	20.000,00	
11 001 2016 5368 11	Carta Ambiental do Município do Seixal	9035	06/02/0395		9037	01-2016	12-2017	1.500,00		1.500,00			3.000,00		
11 001 2016 5368 12	Ações de comunicação e divulgação da Carta Ambiental do Município do Seixal	9035	02/0217		9037	01-2016	12-2018	500,00	500,00				1.500,00	1.500,00	
11 001 2016 5368 13	Boias de Voluntariado Ambiental	9035	02/0214		9037	01-2016	12-2016	500,00		500,00			1.500,00	1.500,00	
11 001 2016 5368 14	Mapa da Qualidade do Ar	9035	02/0214		9037	01-2016	12-2018	500,00		500,00			5.000,00	12.500,00	
11 001 2016 5368 15	Estudo sobre a Biodiversidade do Município do Seixal	9035	02/0214		9037	01-2016	12-2018	500,00	500,00				2.500,00	5.000,00	
11 001 2016 5368 16	Plano de Comunicação de Boas Práticas Ambientais	9035	02/0214		9037	01-2016	12-2018	500,00		500,00			1.000,00	1.000,00	
11 001 2016 5368 17	Plano de Ação para a Sustentabilidade Local (PALS) - Compromissos de Asaborg	9035	02/0214		9037	01-2016	12-2018	250,00		250,00			250,00	250,00	
11 001 2016 5368 18	Plano de Ação para a Energia Sustentável (PAES) - Pacto de Alarcães	9035	02/0214		9037	01-2016	12-2018	250,00		250,00			250,00	250,00	
11 001 2016 5368 19	Encontros de Ambiente e Visitas de Estudo	9035	02/0216		9037	01-2016	12-2018	250,00		250,00			250,00	250,00	
11 001 2016 5368 20	Projeto "Compostagem na Minha Escola"	9035	06/02/0395		9037	01-2016	12-2018	250,00		250,00			250,00	250,00	
11 001 2016 5368 21	Projeto Oleo a Reciclar, Biodiesel a Circular	9035	06/02/0395		9037	01-2016	12-2018	100,00	350,00	100,00	350,00		100,00	100,00	
11 001 2016 5368 22	Projeto "Horas Pedagógicas"	9035	06/02/0395		9037	01-2016	12-2018	250,00		250,00			250,00	250,00	
11 001 2016 5368 23	Projeto EcoFamílias	9035	06/02/0395		9037	01-2016	12-2018	200,00		200,00			200,00	200,00	
11 001 2016 5368 24	Projeto Brodise	9035	06/02/0395		9037	01-2016	12-2018	1.000,00	700,00	1.000,00	700,00		100.000,00	100.000,00	
11 001 2016 5368 25	Projeto Mofines	9035	06/02/0395		9037	01-2016	12-2016	1.000,00	700,00	1.000,00	700,00		50.000,00	50.000,00	
11 001 2016 5368 26	Projeto Bivalves	9035	06/02/0395		9037	01-2016	12-2018	1.000,00		1.000,00			50.000,00	50.000,00	
11 001 2016 5368 27	Comemorações do Dia Mundial da Árvore e Dia Internacional das Flores	9035	06/02/0395		9037	01-2016	12-2018	250,00		250,00			250,00	250,00	
11 001 2016 5368 28	Comemorações do Dia Mundial do Ambiente	9035	06/02/0395		9037	01-2016	12-2018	250,00		250,00			250,00	250,00	
11 001 2016 5368 29	Comemorações da Semana Europeia da Mobilidade	9035	06/02/0395		9037	01-2016	12-2018	500,00		500,00			500,00	500,00	
11 001 2016 5368 30	Zona Verde do Seixal	9035	06/02/0395		9037	01-2016	12-2018	1.000,00		1.000,00			200.000,00	300.000,00	
11 001 2016 5368 31	Projeto de Desenvolvimento da Biodiversidade	9035	06/02/0395		9037	01-2016	12-2016	1.000,00		1.000,00			100.000,00	100.000,00	
11 001 2016 5368 32	Projeto "Trilhos de Interpretação Ambiental (candidatura ao Posaur)	9035	02/0225		9037	01-2016	12-2017	15.000,00	58.187,00	15.000,00	58.187,00		105.000,00	43.187,00	



Município do Seixal

Modificações: AMR - Atividades Mais Relevantes

Ano: 2016

Alteração N.º: 18

Revisão N.º: 2

Obj. Prog	Projeto	Ac. Sub	Ano	N.º	Designação	Classificação	Resp.	Datas (mês-ano)		Total	2016		Anos Seguintes			Modificação (+/-)						
								Org.	Económica		Início	Fim	Doação Atual (a)=(c)+(e)	Doação Corrigida (b)=(a)+(f)	Financiamento Definido		2017	2018	2019	Outros		
															Doação Atual (c)						Doação Corrigida (d)	Financiamento Não Definido (e)
11	001	2016	5368	33	Programa Municipal de Educação Ambiental (PMEA)	9035020225	9037	01-2016	12-2018	500,00	500,00	500,00	500,00	500,00	500,00	591.457,29						
11	002	2016	5328		MANUTENÇÃO E CONSERVAÇÃO URBANA			02-2017	02-2017	32.506,00	623.963,29	623.963,29	893.736,00									
11	002	2008	5328		Contrato de manutenção: limpeza das instalações	9030020202	9001	01-2008	12-2019	4.205,00	4.205,00	4.205,00	338.736,00									
11	002	2011	7130		Concurso Público para a Limpeza de Diversas Instalações Municipais	9030020202	9001	02-2011	12-2016	4.029,00	14,92	4.029,00					-4.014,08					
11	002	2015	5282		Intervenções em Edifícios Municipais por Administração Direta	9030020203	9001	01-2015	12-2017	660,00	163,20	660,00					-496,80					
11	002	2015	7282		Intervenções em Edifícios Municipais por Administração Direta	9030020203	9001	05-2015	12-2016	270,00		270,00					-270,00					
11	002	2015	7284		Intervenções em Escolas Básicas por Administração Direta	9030020203	9001	05-2015	12-2017	8.433,00	2.832,30	8.433,00	2.832,30				-5.600,70					
11	002	2015	7288		Intervenções em Espaço Público por Administração Direta	9030020203	9001	05-2015	12-2016	1.993,00	78,37	1.993,00	78,37				-1.914,63					
11	002	2015	7632		Aquisição de material de desgaste rápido (Tintas, abrasadeiras, etc.)	9030020121	9001	05-2015	12-2016	697,00		697,00					-697,00					
11	002	2016	5316		Aquisição de materiais diversos	9030020121	9032	01-2016	12-2017	3.500,00	3.500,00	3.500,00	5.000,00									
11	002	2016	5318		Aquisição de material de desgaste rápido (litas, abrasadeiras, etc.)	9030020121	9032	01-2016	12-2017	1.500,00	1.460,00	1.500,00	1.460,00				-40,00					
11	002	2016	5577		Aluguer de máquinas e equipamentos	9030020206	9031	01-2016	12-2017	8.513,00	8.513,00	8.513,00	25.000,00				8.513,00					
11	003	2012	6016		ESPAÇOS VERDES MUNICIPAIS			02-2017	02-2017	280.740,00	249.597,05	280.740,00	428.904,00				-31.142,95					
11	003	2012	6016		Trabalhos de Manutenção e Beneficiação	9015110299	9001	01-2012	12-2017	911,00	911,00	911,00										
11	003	2014	5502		Aquisição de consumíveis e produtos de manutenção regular de jardins	9030020203	9001	01-2014	12-2016	200,00	200,00	200,00	200,00									
11	003	2014	5506		Programas de combate ao escarvalho das palmeiras	9030020225	9001	01-2014	12-2016	200,00		200,00					-200,00					
11	003	2015	5086		Manutenção de máquinas e equipamentos	9030020203	9001	01-2015	12-2016	503,00	1,80	503,00	1,80				-501,20					
11	003	2015	5088		Aquisição de consumíveis e produtos de manutenção regular de jardins	9030020203	9001	01-2015	12-2016	563,00	563,00	563,00	563,00									
11	003	2015	7088		Aquisição de consumíveis e produtos de manutenção regular de jardins	9030020203	9001	05-2015	12-2017	1.455,00	530,63	1.455,00	530,63				-924,37					
11	003	2015	7091		Programa de combate à processionária do pinheiro	9030020225	9001	05-2015	12-2016	2.694,00		2.694,00					-2.694,00					
11	003	2015	7095		Programa de combate ao escarvalho das palmeiras	9030020225	9001	05-2015	12-2016	500,00	500,00	500,00	500,00									
11	003	2016	5001		Gestão de áreas naturalizadas e de risco arbóreo	9030020220	9034	01-2016	12-2017	2.000,00	14.000,00	2.000,00	14.000,00				12.000,00					
11	003	2016	5002		Manutenção de máquinas e equipamentos	9030020203	9034	01-2016	12-2017	5.000,00	5.000,00	5.000,00	5.000,00									
11	003	2016	5003		Programas de combate à processionária do pinheiro	9030020225	9034	01-2016	12-2017	5.000,00	4.400,00	5.000,00	4.400,00				-600,00					
11	003	2016	5004		Aluguer de máquinas e viaturas	9030020206	9034	01-2016	12-2017	2.000,00		2.000,00	4.000,00				-2.000,00					
11	003	2016	5005		Programa de combate ao escarvalho das palmeiras	9030020225	9034	01-2016	12-2017	1.500,00	520,00	1.500,00	520,00				-980,00					
11	003	2016	5006		Jardins comunitários	9030020121	9034	01-2016	12-2017	1.500,00	100,00	1.500,00	100,00				-1.400,00					
11	003	2016	5007		Programa de proteção integrada em espaços verdes	9030020220	9034	01-2016	12-2017	1.500,00	1.500,00	1.500,00	1.500,00									
11	004	2011	7217		HIGIENE E LIMPEZA URBANA			02-2017	02-2017	618.119,00	915.143,28	618.119,00	915.143,28				297.024,28					
11	004	2011	7217		Plano de Gestão de Resíduos da Câmara Municipal do Seixal	9035020225	9001	01-2011	12-2016	4.809,00	3.809,00	4.809,00	3.809,00				-1.000,00					

Ano: **2016**
Alteração N.º: **18**
Revisão N.º: **2**

Município do Seixal

Modificações: AMR - Atividades Mais Relevantes

				Despesas														Modificação (+/-)				
				2016														(F)-(d)-(c)				
Obj.	Projeto	Ac.	Sub ac.	Rubrica	Classificação Orç.	Económica	Resp.	Datas (mês-ano)		Total	Financiamento Definido			Financiamento Não Definido			Outros					
								Início	Fim		Dotação Actual (a)=(c)+(e)	Dotação Corrigida (b)=(a)+(f)	Dotação Actual (c)	Dotação Corrigida (d)	Financiamento Não Definido (e)							
11	004	2012	3065	Prestação de Serviços				02-2017	02-2017	9.842,00	9.842,00	9.842,00		9.842,00								
11	004	2012	3065	10 Tratamento de resíduos perigosos e não perigosos, no âmbito do Plano de Gestão de Resíduos da CMS	9035 020202		9001	01-2012	12-2017	9.842,00	9.842,00	9.842,00		9.842,00								
11	004	2013	5527	Prestação de serviços				02-2017	02-2017	1.628,00	1.628,00	1.628,00		1.628,00								
11	004	2013	5527	8 Tratamento de Resíduos no âmbito do Plano de Gestão	9035 020202		9001	01-2013	12-2016	1.628,00	1.628,00	1.628,00		1.628,00								
11	004	2014	5322	Recolha e Tratamento de Resíduos Hospitalares Perigosos (6 Unidades de Saúde)	9035 020220		9001	01-2014	12-2016	15,00	15,00										-15,00	
11	004	2015	5291	FORNECIMENTO DE SERVIÇOS EXTERNOS				02-2017	02-2017	709,00	709,00	709,00		709,00								-709,00
11	004	2015	5291	7 Recolha e Tratamento de Resíduos Hospitalares Perigosos	9035 020220		9001	01-2015	12-2016	709,00	709,00											-709,00
11	004	2015	7267	Materiais de apoio RSU				02-2017	02-2017	490,00	490,00	490,00		490,00								
11	004	2015	7267	5 Aquisição de acessórios para manutenção de contentores RU	9035 020203		9001	05-2015	12-2016	490,00	490,00	490,00		490,00								
11	004	2015	7291	Fornecimento de Serviços Externos				02-2017	02-2017	31.334,00	1.994,00	31.334,00		1.994,00								-29.340,00
11	004	2015	7291	3 Lavagem de contentores RSU	9035 020202		9001	05-2015	12-2016	28.334,00	28.334,00											-28.334,00
11	004	2015	7291	8 Tratamento de Resíduos Perigosos e Não Perigosos, no âmbito do Plano de Gestão de Resíduos da CMS	9035 020220		9001	05-2015	12-2017	3.000,00	1.994,00	3.000,00		1.994,00								-1.006,00
11	004	2015	7631	Limpeza Urbana	9035 020225		9001	05-2015	12-2016	43.742,00	27.119,31	43.742,00		27.119,31								-16.622,69
11	004	2016	5315	Limpeza Urbana na freguesia de Corroios	9035 020202		9037	01-2016	12-2018	5.000,00	5.000,00	5.000,00		5.000,00								
11	004	2016	5359	Material de construção civil para instalar moboks	9035 020121		9037	01-2016	12-2017	25.000,00	44.000,00	25.000,00		44.000,00								19.000,00
11	004	2016	5360	Ferramentas para equipas de recolha RSU	9035 020117		9037	01-2016	12-2017	1.000,00	1.000,00	1.000,00		1.000,00								-1.000,00
11	004	2016	5361	Acessórios para manutenção de contentores RU	9035 020203		9037	01-2016	12-2017	10.000,00	9.300,00	10.000,00		9.300,00								-700,00
11	004	2016	5362	Sistema de recolha rápida para contentores semi-enterrados	9035 020203		9037	01-2016	12-2017	7.500,00	7.500,00	7.500,00		7.500,00								
11	004	2016	5363	Aquisição de desengordurante e desinfetante de detergentes para lavagem de contentores e para lavagem das viaturas de recolha	9035 020104		9037	01-2016	12-2017	2.500,00	500,00	2.500,00		500,00								-2.000,00
11	004	2016	5364	Aquisição de sacos de plástico p/ revestir contentores semi-enterrados	9035 020104		9037	01-2016	12-2017	12.000,00	10.230,00	12.000,00		10.230,00								-1.770,00
11	004	2016	5365	Aquisição de herbicida	9035 020121		9037	01-2016	12-2017	5.000,00	10.000,00	5.000,00		10.000,00								5.000,00
11	004	2016	5366	Fornecimento de Serviços Externos				02-2017	02-2017	167.500,00	303.895,00	167.500,00		303.895,00								136.395,00
11	004	2016	5366	1 Aluguer operacional de viatura de recolha de montes	9035 020210		9037	01-2016	12-2017	34.000,00	154.000,00	34.000,00		154.000,00								120.000,00
11	004	2016	5366	2 Controlo de Pragas no Concelho do Seixal	9035 020220		9037	01-2016	12-2017	15.000,00	36.995,00	15.000,00		36.995,00								23.995,00
11	004	2016	5366	3 Lavagem de contentores RU	9035 020202		9037	01-2016	12-2017	33.500,00	32.500,00	33.500,00		32.500,00								-1.000,00
11	004	2016	5366	4 Aquisição de Equipamentos ligeros de varredura urbana	9035 020202		9037	01-2016	12-2017	35.000,00	7.900,00	35.000,00		7.900,00								-27.100,00
11	004	2016	5366	5 Desmatção e Limpeza de Terrenos Municipais e Passadouros nas localidades de habitação unifamiliar nas Freguesias de Amora e Corroios e Vales Municipais	9035 020202		9037	01-2016	12-2017	40.000,00	59.000,00	40.000,00		59.000,00								19.000,00
11	004	2016	5366	6 Recolha e Tratamento de Resíduos Hospitalares Perigosos	9035 020220		9037	01-2016	12-2017	5.000,00	5.000,00	5.000,00		5.000,00								5.000,00
11	004	2016	5366	7 Tratamento de Resíduos Perigosos e Não Perigosos, no âmbito do Plano de Gestão de Resíduos da CMS	9035 020220		9037	01-2016	12-2017	5.000,00	6.500,00	5.000,00		6.500,00								1.500,00



Município do Seixal

Modificações: AMR - Atividades Mais Relevantes

Ano: **2016**
Alteração N.º: **18**
Revisão N.º: **2**

Obj. Proj.	Projeto	Ano	Sub-projeto	Rubrica	Designação	Classificação	Resp.	Datas (mês-ano)		2016			Anos Seguintes			Modificação (+/-)	
								Org. Económica	Início	Fim	Total			Financiamento Não Definido			
											Dotação Atual (a)+(c)+(e)	Dotação Corrigida (b)-(a)+(f)	Dotação Atual (c)	Dotação Corrigida (d)	2017		2018
11	004	2016	5367		Projetos			02-2017	02-2017			6.100,00	1.345,00	6.100,00	1.345,00	25.500,00	-4.755,00
11	004	2016	5367	1	Plano de Comunicação D.S. - Campanha "Por um Seixal Limpo"	9035 020210	9037	01-2016	12-2017			3.000,00	1.245,00	3.000,00	1.245,00	2.500,00	-1.755,00
11	004	2016	5367	2	Projeto de Compostagem na Comunidade do Seixal	9035 06020305	9037	01-2016	12-2017			3.000,00		3.000,00		3.000,00	3.000,00
11	004	2016	5367	3	Aluguer de Autocarros/Outras viaturas	9035 020210	9037	01-2016	12-2017			100,00	100,00	100,00	100,00	20.000,00	-19.900,00
11	004	2016	5378		RSU - Aquisição de Serviços	9035 020225	9035	09-2016	12-2017				25.000,00		25.000,00	100.000,00	-75.000,00
12					PROTEÇÃO CIVIL			02-2017	02-2017			947.397,00	1.150.393,71	947.397,00	1.150.393,71	2.607.991,00	202.996,71
12	001				PROGRAMA MUNICIPAL PROTEÇÃO CIVIL			02-2017	02-2017			947.397,00	1.150.393,71	947.397,00	1.150.393,71	2.607.991,00	202.996,71
12	001	2015	5155		Ass. Humanitária Bombeiros Místos Seixal	9006 020212	9001	01-2015	12-2017			11.374,00	11.099,71	11.374,00	11.099,71	6.825,00	-274,29
12	001	2015	5155	2	Seguros	9006 020212	9001	01-2015	12-2017			11.374,00	11.099,71	11.374,00	11.099,71	6.825,00	-274,29
12	001	2015	5158		Ass. Humanitária dos Bombeiros Místos de Amora	9006 020212	9001	01-2015	12-2017			5.753,00	5.402,00	5.753,00	5.402,00	3.452,00	-351,00
12	001	2015	5158	2	Seguros	9006 020212	9001	01-2015	12-2017			5.753,00	5.402,00	5.753,00	5.402,00	3.452,00	-351,00
12	001	2015	7166		Aquisição de equipamento técnico proteção civil	9006 020221	9001	05-2015	12-2016			433,00		433,00		685.679,00	-685.246,00
12	001	2016	5385		Associação Humanitária dos Bombeiros Místos do Concelho, Seixal	9006 080701	9006	01-2016	12-2017			685.679,00	780.734,00	685.679,00	780.734,00		95.055,00
12	001	2016	5386		Associação Humanitária dos Bombeiros Místos de Amora	9006 080701	9006	01-2016	12-2017			172.913,00	241.913,00	172.913,00	241.913,00	172.913,00	69.000,00
12	001	2016	5388		Cruz Vermelha Portuguesa - Núcleo do Seixal	9006 080701	9001	01-2016	12-2017			51.122,00	51.122,00	51.122,00	51.122,00	51.122,00	
12	001	2016	5389		Apoio a operações de proteção civil	9006 06020305	9006	01-2016	12-2017			500,00	500,00	500,00	500,00	1.000,00	
12	001	2016	5390		Aquisição de equipamento técnico de proteção civil	9006 020221	9006	01-2016	12-2017			1.000,00	1.000,00	1.000,00	1.000,00	7.000,00	
12	001	2016	5391		Aquisição de equipamento de proteção individual e fardamento	9006 020107	9006	01-2016	12-2017			1.000,00	1.000,00	1.000,00	1.000,00	3.000,00	
12	001	2016	5392		Aquisição de serviços de consultadoria	9006 020214	9006	01-2016	12-2017			120,00	120,00	120,00	120,00	10.800,00	
12	001	2016	5393		Atualização Imagem SMPCC	9006 020220	9006	01-2016	12-2017			2.500,00	2.500,00	2.500,00	2.500,00	5.000,00	
12	001	2016	5395		Material de divulgação e sensibilização	9006 020217	9006	01-2016	12-2017			1.000,00	1.000,00	1.000,00	1.000,00	1.000,00	
12	001	2016	5397		Atividades FESU	9006 06020305	9006	01-2016	12-2017			100,00	100,00	100,00	100,00	5.000,00	
12	001	2016	5398		Divulgação do Plano Municipal de Emergência	9006 020217	9006	01-2016	12-2017			750,00	750,00	750,00	750,00	2.500,00	
12	001	2016	5399		Sinalética Emergência PME	9006 020217	9006	01-2016	12-2017			2.000,00	2.000,00	2.000,00	2.000,00	32.000,00	
12	001	2016	5400		Brigadas de apoio local	9006 020225	9006	01-2016	12-2017			500,00	500,00	500,00	500,00	1.000,00	
12	001	2016	5401		Exercícios e simulacros para teste dos planos das EB	9006 020225	9006	01-2016	12-2017			500,00	500,00	500,00	500,00	3.000,00	
12	001	2016	5402		Formação Proteção Civil	9006 020215	9006	01-2016	12-2017			500,00	500,00	500,00	500,00	3.000,00	
12	001	2016	5403		Organização de seminários e conferências técnicas	9006 020221	9006	01-2016	12-2017			500,00	500,00	500,00	500,00	1.000,00	
12	001	2016	5404		Comissão Municipal Defesa da Floresta	9006 020225	9006	01-2016	12-2017			500,00	500,00	500,00	500,00	500,00	
12	001	2016	5405		Comissão Municipal de Proteção Civil	9006 020225	9006	01-2016	12-2017			500,00	500,00	500,00	500,00	500,00	
12	001	2016	5406		Conselho Municipal de Segurança	9006 020225	9006	01-2016	12-2017			500,00	500,00	500,00	500,00	500,00	
12	001	2016	5568		Guardas-Nocturnos	9006 020225	9006	01-2016	12-2017			2.000,00	2.000,00	2.000,00	2.000,00	5.000,00	



Município do Seixal

Modificações: AMR - Atividades Mais Relevantes

Ano: **2016**
 Alteração N.º: **18**
 Revisão N.º: **2**

Obj. Prog	Projeto	Ac. Sub at. N.º	Designação	Classificação Org. Económica	Resp.	Datas (mês-ano)		Total	2016				Anos Seguintes			Modificação (+/-)	
						Início	Fim		Financiamento Definido		Financiamento Não Definido		2017	2018	2019		Outros
									Dotação Actual (a)-(c)+(e)	Dotação Corrigida (b)-(e)+(f)	Dotação Actual (c)	Dotação Corrigida (d)					
12	001	2016	5580	Quartéis Forças Humanitárias - Participação Financeira	0103.880701	0103	09-2016	12-2017	40.000,00	40.000,00	40.000,00	40.000,00	1.099.000,00				40.000,00
Totais:									41.750.898,00	79.418.558,64	41.750.598,00	79.418.558,64	0,00	36.458.988,10	23.222.784,00	36.207.188,00	37.687.960,64

ORGÃO EXECUTIVO
 Em ... de ... de 2016
[Assinatura]

ORGÃO DELIBERATIVO
 Em 17 de Abril de 2016
[Assinatura]

Contratação Administrativa - Situação dos Contratos

1 - Situação dos Contratos - Exercício de 2016

MUNICÍPIO DO SEXAL

Unidade: Euros

ENTIDADE	Contrato			Visto do Tribunal de Contas		Data do primeiro pagamento	Pagamentos no exercício				Pagamentos acumulados				Observações	
	Objecto	Data	Valor	Modalidades de adjudicação	Número de registo		Data	Trabalhos Normais	Revisão de preços	Trabalhos a mais	Total	Trabalhos Normais	Revisão de preços	Trabalhos a mais		Total
4 PARKING, LDA	PS	31-08-2015	51.599	g)			22-12-2015	38.699				51.599			51.599	N.º 65/2015-OPMM
AÇOREANA SEGUROS SA	PS	17-06-2015	1.146.336	a)	1354/2015	22-09-2015	28-10-2015	599.686				889.471			889.471	37/2015-OPMM
AFLOPS - ASS PRODUTORES FLORESTAIS	PS	08-10-2008	59.160	g)			21-10-2008	0				53.688			53.688	CD 15/2008
AGROGINCO CONSTRUÇÕES S A	PS	07-07-2016	211.592	a)				0				0			0	N.º 39/2016
AGRORAINHA, COMÉRCIO DE AUTOMÓVEIS TRATORES E ALFALS AGRICOLAS, LDA	PS	18-08-2016	22.555	g)			26-10-2016	22.555				22.555			22.555	N.º 49/2016
ALMEFA - COMÉRCIO PEÇAS ACESSÓRIOS	PS	19-12-2016	14.319	g)			30-12-2016	13.704				13.704			13.704	N.º 90/2016
ALMEFA - COMÉRCIO PEÇAS ACESSÓRIOS	PS	19-12-2016	13.008	g)			29-12-2016	12.993				12.993			12.993	N.º 91/2016
ALMEFA - COMÉRCIO PEÇAS ACESSÓRIOS	PS	19-12-2016	120.909	a)			29-12-2016	1.000				1.000			1.000	N.º 79/2016
AMBSIDISER - RECUPERAÇÕES AMBIENTAIS	PS	22-03-2016	67.650	g)			07-07-2016	67.650				67.650			67.650	N.º 11/2016
AMBSIDISER - RECUPERAÇÕES AMBIENTAIS	PS	23-03-2016	41.852	g)			07-07-2016	41.852				41.852			41.852	N.º 10/2016
AMBSIDISER - RECUPERAÇÕES AMBIENTAIS	PS	17-09-2016	62.056	g)			17-11-2016	62.056				62.056			62.056	N.º 77/2016
ANA MARGARIDA SIMÕES SOARES DIAS	PS	27-01-2016	22.414	g)			11-03-2016	16.010				16.010			16.010	N.º 03/2016-OPMM
ANA TERESA ALMEIDA ALVES PEREIRA	PS	01-02-1997	370.872	g)			25-02-1997	44.667				370.872			370.872	
AREAL EDITORES, S A	PS	05-09-2016	11.513	g)			19-10-2016	11.513				11.513			11.513	N.º 56/2016
ARTEMISIA S A	PS	03-02-2011	52.275	g)			12-05-2014	0				41.303			41.303	CD 9/2011
ARTEMISIA S A	PS	31-05-2011	88.314	g)			31-07-2014	0				5.813			5.813	N.º 10/2011-OPMM
ATTENDSYS, LDA	PS	06-11-2014	16.864	g)			13-02-2015	5.621				16.863			16.863	N.º 65/2014-OPMM
AUTO SUECO, LDA	PS	28-12-2015	14.981	g)			18-02-2016	14.981				14.981			14.981	N.º 82/2015-OPMM
AUTO SUECO, LDA	PS	29-03-2016	227.550	a)			23-06-2016	227.550				227.550			227.550	N.º 12/2016
AUTO SUECO, LDA	PS	19-08-2016	238.454	a)			18-11-2016	238.454				238.454			238.454	N.º 49/2016
AUTO SUECO, LDA	PS	25-08-2016	21.249	g)			06-10-2016	21.249				21.249			21.249	N.º 53/2016
AUTO SUECO, LDA	PS	21-09-2016	15.000	g)			18-11-2016	4.710				4.710			4.710	N.º 60/2016
BANCO BPI S A	PS	21-12-2011	92.127	g)			26-03-2014	7.815				7.815			7.815	N.º 37/2016
BASE 2 - INFORMÁTICA E TELECOMUNICAÇÕES	PS	21-12-2011	69.126	g)			18-11-2016	69.126				69.126			69.126	N.º 64/2016
BERNARDO SERUCA MARQUES	PS	01-01-2007	326.864	g)			26-02-2007	24.829				326.864			326.864	
BERNARDOS & BERNARDOS	PS	21-12-2011	15.344	g)			26-03-2014	0				6.138			6.138	N.º 90/2011-OPMM
BUREAU VERITAS RINAVE 2016	PS	31-03-2006	6.704	g)			07-07-2016	6.704				6.704			6.704	CD 6/2006
BUREAU VERITAS RINAVE 2016	PS	31-03-2006	13.185	g)			09-12-2016	10.086				10.086			10.086	CD 6/2006
BYKELECEING - SOCIEDAD LIMITADA	PS	03-11-2016	20.000	g)			29-12-2016	20.000				20.000			20.000	N.º 70/2016
CANANA E FILHOS LDA	EOP	14-11-2014	16.572	g)				0				0			0	CT 688/2014-OPMM
CARLA IMARIA FERREIRA OLIVEIRA	PS	01-07-1996	350.148	g)			25-07-1996	37.413				350.148			350.148	
CARLOS LAPA, LDA	PS	01-04-2016	14.489	g)			26-04-2016	14.489				14.489			14.489	CT 15/2016
CEDIS, LDA	PS	09-09-2014	14.080	g)			19-12-2014	5.280				14.080			14.080	CT 51/2014-OPMM
CERTOMA, LDA	PS	23-08-2016	18.327	g)			26-10-2016	18.327				18.327			18.327	CT 50/2016

ENTIDADE	Contrato				Visto do Tribunal de Contas		Pagamentos no exercício				Pagamentos acumulados				Observações
	Objecto	Data	Valor	Modalidades de adjudicação	Número de registo	Data	Trabalhos Normais	Revisão de preços	Trabalhos a mais	Total	Trabalhos Normais	Revisão de preços	Trabalhos a mais	Total	
CGITI PORTUGAL, S.A	PS	01-02-2000	161.287	g)			28-12-2016	161.287		161.287	161.287			161.287	CD 16/2000
CLECE S.A	PS	01-09-2008	435.041	a)			28-01-2010	0		0	100.670			100.670	CD 12/2008
CONTROLVET, S.A.	PS	23-02-2016	15.186	a)			24-05-2016	13.716		13.716	13.716			13.716	CT 6/2016 - OPMM
CORDIVIAS - ENGENHARIA, LDA	EOP	13-10-2016	113.582	g)			09-12-2016	11.685		11.685	11.685			11.685	CT 73/2016
CROSÁRIO ENGENHARIA, LDA	PS	03-11-2016	11.685	g)			31-07-2015	15.046		15.046	40.820			40.820	CT 40/2015-OPMM
CIT CONTACTO, S.A.	PS	02-07-2015	40.820	b)			22-12-2016	10.271		10.271	10.271			10.271	CT 67/2016
CIT CONTACTO, S.A.	PS	12-10-2016	28.757	g)			21-07-2016	804.218		804.218	804.218			804.218	CT 79/2015-OPMM
CUNHA E BARROSO, LDA	EOP	06-09-2016	99.824	g)			07-04-2016	0		0	0			0	CT 57/2016
CUNHA E BARROSO, LDA	PS	18-02-2016	14.303	g)			27-04-2016	14.303		14.303	14.303			14.303	CT 5/2016-OPMM
DESITEJO, LDA	PS	16-12-2015	28.740	g)			28-03-2016	28.740		28.740	28.740			28.740	CT 78/2015-OPMM
DOMINGAS ASSUNÇÃO ENCARNAÇÃO RODRIGUES	PS	15-04-1998	301.995	g)			03-06-1998	20.944		20.944	301.995			301.995	
EDP SOLUÇÕES COMERCIAIS, SA	PS	01-02-2000	368.531	g)			21-01-2016	368.531		368.531	368.531			368.531	CD 16/2000
EPROC, LDA	PS	12-08-2016	41.061	g)			26-10-2016	41.061		41.061	41.061			41.061	CT 46/2016
EQUILIBRIO ESTAVEL, LDA	PS	21-12-2016	24.339	g)				0		0	0			0	CT 95/2016
ESCALAPLAUSO UNIPESSOAL, LDA	PS	29-12-2015	22.376	g)			21-07-2016	22.376		22.376	22.376			22.376	CT 192/2015-OPMM
EUREST PORTUGAL S A	PS	30-11-2015	1.250.477	a)	2653/15	28-01-2016	26-02-2016	1.050.704		1.050.704	1.050.704			1.050.704	CT 72/2015-OPMM
EUREST PORTUGAL S A	PS	07-01-2016	152.773	g)			26-02-2016	152.773		152.773	152.773			152.773	CT 01/2016-OPMM
FELISMINA MARIA SILVA DOMINGOS BRANCO	PS	01-06-2003	418.013	g)			24-07-2003	61.292		61.292	418.013			418.013	
FERNANDO HENRIQUE DE SOUSA MACÁRIO	PS	01-03-1984	297.130	g)			01-04-1984	17.435		17.435	297.130			297.130	
FIDELIDADE COMPANHIA DE SEGUROS SA	PS	24-04-2015	201.140	g)			19-06-2015	5.576		5.576	201.140			201.140	N.º 25/2015-OPMM
FILIFE MANUEL ANDRADE BALTAZAR	PS	01-09-2001	388.318	g)			29-11-2001	52.232		52.232	388.318			388.318	
FRANCISCO MANUEL GOMES DE MOURA	PS	16-07-2007	315.428	g)			01-08-2007	25.559		25.559	315.428			315.428	
FULL CORPORATION, UNIPESSOAL, LDA	PS	01-04-2016	26.199	g)			28-04-2016	26.199		26.199	26.199			26.199	CONT 13/2016
FUTURVIDA, LDA	PS	21-07-2016	56.445	g)			31-12-2016	56.445		56.445	56.445			56.445	CONT 39/2016
G MARQUES - SROC, LDA	PS	21-10-2015	34.317	g)			17-12-2015	11.439		11.439	16.587			16.587	CONT 70/2015
G MARQUES - SROC, LDA	PS	22-12-2016	67.650	g)				0		0	0			0	CONT 96/2016
GARETT AUDIOVISUAIS	PS	30-12-2015	12.977	g)			26-02-2016	12.977		12.977	12.977			12.977	CONT 86/2015
GFI PORTUGAL - TECNOLOGIAS DE INFORMAÇÃO, SA	PS	27-12-2016	244.140	a)				0		0	0			0	CONT 100/2016
GLOBLEC. COMERCIO MATERIAS ELECTRICOS	PS	29-12-2015	29.408	g)			28-03-2016	29.408		29.408	29.408			29.408	CONT 89/2015
GONÇALO FILIPE CORREIA VILELA	PS	22-07-2015	33.819	g)			18-06-2015	19.728		19.728	33.819			33.819	CONT 52/2015
GONÇALO FILIPE CORREIA VILELA	PS	25-07-2016	33.823	g)			26-06-2016	16.911		16.911	16.911			16.911	CONT 40/2016
GRAFIDESPORT, SA	PS	25-06-2015	96.172	a)			16-07-2015	29.008		29.008	82.880			82.880	CONT 39/2015
GRAFIDESPORT, SA	PS	15-06-2016	108.136	a)			04-08-2016	61.114		61.114	61.114			61.114	CONT 33/2016
HIDROENGENHO	PS	23-05-2016	10.000	g)			17-11-2016	10.000		10.000	10.000			10.000	CONT 25/2016
HUGO PALMA, UNIPESSOAL, LDA	PS	01-04-2016	20.422	g)			28-04-2016	20.422		20.422	20.422			20.422	CONT 14/2016

ENTIDADE	Contrato			Visto do Tribunal de Contas			Pagamentos no exercício					Pagamentos acumulados			Observações	
	Objecto	Data	Valor	Modalidades de adjudicação	Número de registo	Data	Trabalhos Normais	Revisão de preços	Trabalhos a mais	Total	Trabalhos Normais	Revisão de preços	Trabalhos a mais	Total		
(1)	(2)	(3)	(4)	(5)	(6)	(7)	(8)	(9)	(10)	(11)	(12)	(13)	(14)	(15)	(16)	(17)
INSTALÉTRICA, LDA	PS	29-12-2015	13.531	g)			18-02-2016	13.531			13.531				13.531	CONT 83/2015
INSTITUTO ELECTROTÉCNICO PORTUGUES	PS	30-03-2006	5.107	g)			07-04-2015	2.583			2.583				4.982	CD 5/2006
INSTITUTO ELECTROTÉCNICO PORTUGUES	PS	30-03-2006	4.287	g)			29-11-2016	2.837			2.837				2.837	CD 5/2006
INSTITUTO SOLIDADURA QUALIDADE	PS	05-11-2004	22.000	g)			07-04-2015	21.890			21.890				21.890	CD 11/2004
INSTITUTO SOLIDADURA QUALIDADE	PS	05-11-2004	27.170	g)			21-07-2016	27.127			27.127				0	CD 11/2004
INTERLIMPE, SA	PS	16-09-2015	86.064	g)			16-11-2015	43.730			43.730				86.064	CONT 61/2015
IVECO PORTUGAL - COMERCIO VEICULOS INDUSTRIAIS	PS	15-12-2016	111.623	a)				0			0				0	CONT 87/2016
J A ARQUITECTOS	PS	05-02-2010	122.385	g)			30-11-2011	0			0				108.256	CD 19/2010
J A ARQUITECTOS	PS	20-04-2010	110.699	g)			30-11-2011	0			0				99.449	CD 42/2010
JAIME FERREIRA DA COSTA & IRMÃO, LDA	PS	21-11-2016	26.876	g)				0			0				0	CONT 81/2016
JAIME FERREIRA DA COSTA & IRMÃO, LDA	PS	21-11-2016	48.228	g)				0			0				0	CONT 80/2016
JAIME MANUEL CARMEU COSTA	PS	18-03-2010	240.000	g)			21-04-2010	0			0				156.900	CD 31/2010
JLSM - SERVIÇOS, LDA (LOTE 2)	PS	06-04-2016	48.708	a)			23-06-2016	36.531			36.531				0	CONT 18/2016
JLSM - SERVIÇOS, LDA (LOTE 3)	PS	06-04-2016	49.446	a)			23-06-2016	37.085			37.085				0	CONT 18/2016
JOÃO AUGUSTO SARMENTO R.C SALAZAR	PS	01-07-1996	336.578	g)			25-07-1996	38.219			38.219				336.578	
JOSÉ AUGUSTO RIBEIRINHO BIZARRO	PS	01-03-1998	285.107	g)			30-03-1998	15.598			15.598				285.107	
JOSE MARQUES GOMES GALO, SA	PS	05-06-2009	88.704	g)			31-05-2012	0			0				85.158	45/DA/2009
JOSE MARQUES GOMES GALO, SA	PS	25-01-2010	32.700	g)			22-06-2011	0			0				30.402	41/DA/2010
JOSE MARQUES GOMES GALO, SA	PS	02-02-2011	90.995	g)			09-09-2011	0			0				76.552	1/DA/2011
JOSE MARQUES GOMES GALO, SA	PS	03-02-2014	266.370	a)			31-12-2014	263.666			263.666				268.490	CONT 71/14
JOSE MARQUES GOMES GALO, SA	PS	01-04-2016	360.905	a)			23-06-2016	204.716			204.716				0	CONT 16/2016
JSI CONSULTORIA E PROJECTOS DE ENGENHARIA, LDA	PS	14-06-2016	9.840	g)			26-07-2016	9.840			9.840				9.840	CONT 32/2016
LABORATORIO NACIONAL ENGENHARIA CIVIL, I P	PS	28-12-2015	22.755	g)			19-05-2016	22.755			22.755				0	22.755 N.º 85/2015-OPMM
LIS PRIME - MULTISERVICES, SA	PS	29-02-2016	31.277	a)			30-06-2016	25.859			25.859				0	25.859 19/2016
LOCAL & IDEIAS UNIPessoal, LDA.	PS	30-11-2016	17.490	g)			22-12-2016	17.490			17.490				0	17.490 N.º 88/2016
LOCAL & IDEIAS UNIPessoal, LDA.	PS	15-12-2016	18.285	g)			31-12-2016	18.285			18.285				0	18.285 N.º 103/2016
LUIS FRAZÃO - CONSTRUÇÃO CIVIL E OBRAS PUBLICAS, SA	EOP	22-06-2015	2.100.000	a)			30-12-2015	620.887			620.887				44.580	665.466 N.º 35/2015-OPMM
MARCODIESEL - AUTO SERVIÇO ELECTDIESEL, LDA.	PS	04-07-2016	15.559	g)			04-08-2016	15.559			15.559				0	15.559 N.º 36/2016
MARIA GRAZIELA CASTANHEIRA DUARTE	PS	01-01-1999	284.879	g)			18-02-1999	15.567			15.567				284.879	
MARIA LÚCIA DOS RAMOS GONÇALVES	PS	17-06-2016	37.638	g)			15-07-2016	11.490			11.490				0	11.490 N.º 34/2016
MARIA LUZIA LOPES MACHADO	PS	01-06-1998	370.916	g)			09-07-1998	44.710			44.710				370.916	
MÁRIO LOPES AUGUSTO	PS	22-12-2016	13.058	g)			30-12-2016	13.058			13.058				0	13.058 N.º 97/2016
MATRIZ - SOC CONSTRUÇÕES, LDA.	PS	23-09-2016	56.379	g)			16-12-2016	56.379			56.379				0	56.379 N.º 63/2016
MENDES & IRMÃOS, SA	PS	14-12-2015	12.413	g)			22-12-2015	1.652			1.652				10.761	12.413 N.º 76/2015-OPMM
MILTUBOS, LDA.	PS	21-09-2016	23.424	g)			18-11-2016	23.424			23.424				0	23.424 61/2016
MIMIR - CONSULTORIA COMUNITÁRIA E GESTÃO DE EMPRESAS, LDA.	PS	22-11-2016	29.299	g)			29-12-2016	2.442			2.442				0	2.442 82/2016

ENTIDADE	Contrato			Visto do Tribunal de Contas		Data do primeiro pagamento	Pagamentos no exercício			Pagamentos acumulados			Observações															
	Objecto	Data	Valor	Modalidades de adjudicação	Número de registo		Data	Trabalhos Normais	Revisão de preços	Trabalhos a mais	Total	Trabalhos Normais		Revisão de preços	Trabalhos a mais	Total												
																	(2)	(3)	(4)	(5)	(6)	(7)	(8)	(9)	(10)	(11)	(12)	(13)
MOVITER - EQUIPAMENTOS, S.A.	PS	10-10-2016	80.860	g)			16-12-2016	80.860				0				80.860											662016	
NEWONEDRIVE - COMÉRCIO DE PEÇAS AUTO, SA	PS	03-11-2016	50.000	g)			16-12-2016	4.986				0				4.986											72016	
NEWONEDRIVE - COMÉRCIO DE PEÇAS AUTO, SA	PS	03-11-2016	66.000	g)			16-12-2016	993				0				993											712016	
NOS COMUNICAÇÕES, SA	PS	01-06-2015	91.700	g)			28-08-2015	5.860				85.840				91.700											Nº 50/2015-OPMM	
NOS COMUNICAÇÕES, SA	PS	15-12-2015	244.458	a)			04-03-2016	83.258				0				83.258											Nº 75/2015-OPMM	
NOVAFLEX - TÉCNICAS DO MEIO AMBIENTE, SA	PS	30-12-2015	37.100	g)			24-05-2016	37.100				0				37.100											Nº 89/2015-OPMM	
ONDANEPTUO UNIPessoal, LDA.	PS	01-04-2016	19.269	g)			28-04-2016	19.269				0				19.269											17/2016	
PATRICIA JOSÉ PAIVA MATOS PINTO MONTEIRO	PS	02-11-2007	342.015	g)			07-12-2007	36.835				342.015				342.015												342.015
PAULA ALEXANDRA LIZ DE CASTRO	PS	01-06-2000	274.194	g)			25-08-2000	11.538				274.194				274.194												274.194
PEDRO JORGE BARATA GUERREIRO	PS	01-09-2002	286.411	g)			25-09-2002	15.981				286.411				286.411												286.411
PEDRO MANUEL SILVA MOGÁRIO	PS	17-02-1995	346.865	g)			17-03-1995	37.215				346.865				346.865												346.865
PEDRO MARTINS DA SILVA E ASSOC.ENG.ACUSTICA A AMBIENTE, LDA	PS	07-11-2014	12.423,00	g)			31-12-2014	0,00				0,00				0,00												6.400,00
PETROLEOS DE PORTUGAL, SA	PS	10-02-2012	3.240.000,00	a)	556/2012	01-06-2012	31-08-2012	328.693,00				3.240.000,00				3.240.000,00												22/2012-OPMM
PETROLEOS DE PORTUGAL, SA	PS	07-04-2016	2.504.453,00	a)	943/2016	20-06-2016	28-10-2016	345.098,00				345.098,00				345.098,00												202016
PETROLEOS DE PORTUGAL, SA	PS	31-05-2016	7.768,00	g)			28-12-2016	2.072,00				2.072,00				2.072,00												27/2016
PRENG LDA	PS	05-02-2010	34.748,00	g)			26-05-2010	0,00				0,00				30.933,75												CD-21/2010
Prensa XV, LDA	PS	29-04-2015	22.140,00	g)			29-05-2015	5.535,00				22.140,00				22.140,00												262015-OPMM
Prensa XV, LDA	PS	31-05-2016	22.140,00	g)			30-06-2016	16.605,00				16.605,00				16.605,00												282016
PROMAN, SA	PS	08-09-2009	113.591,00	g)			21-01-2010	0,00				99.738,00				99.738,00												CD 111/2009
PROMAN, SA	PS	19-09-2011	37.638,00	g)			27-07-2012	0,00				35.286,00				35.286,00												63/2011-OPMM
PROTECNIL	EOP	29-07-2016	22.152,00	a)			27-10-2016	62.060,00				62.059,22				62.059,22												41/2016
QUIMITESTE, SA	PS	10-05-2016	26.611,00	g)			04-08-2016	13.162,00				13.161,04				13.161,04												23/2016
REPLICA, LDA	PS	29-12-2015	12.471,00	g)			23-06-2016	12.471,00				12.471,00				12.471,00												87/2015-OPMM
RESTIUL	PS	29-01-2016	171.831,00	g)			21-07-2016	171.831,00				171.831,00				171.831,00												02/2016-OPMM
RISCO S.A	PS	20-04-2010	121.401,00	g)			29-09-2010	0,00				108.447,00				108.447,00												CD-41/2010
RISCO S.A	PS	26-07-2011	245.262,00	g)			31-12-2012	0,00				110.388,00				110.388,00												36/2011-OPMM
RISCO, SA	PS	13-12-2006	171.075,85	g)			11-01-2008	0,00				153.968,27				153.968,27												25/GP/2006
RONSEGUR, LDA	PS	10-10-2016	28.044,00	g)			22-12-2016	28.044,00				28.044,00				28.044,00												65/2016
SAPHETY LEVEL S.A.	PS	23-12-2014	14.760,00	g)			31-12-2014	4.920,00				12.300,00				12.300,00												77/2014-OPMM
SCAMPIA ENG. LDA	EOP	24-05-2016	24.999,00	g)			26-10-2016	24.999,00				24.998,51				24.998,51												26/2016
SCAMPIA ENG. LDA	EOP	11-11-2016	21.447,00	g)			29-12-2016	21.447,00				21.447,00				21.447,00												76/2016-OPMM
SEGILABOR, LDA	PS	24-07-2015	54.245,00	g)			28-09-2015	32.546,76				48.455,76				48.455,76												65/2015-OPMM
SIMOPEÇAS, LDA	PS	01-09-2016	87.576,00	g)			31-12-2016	87.576,00				87.576,00				87.576,00												87.576,00
SIMOPEÇAS, LDA	PS	04-11-2016	368.754,00	g)				0,00				0,00				0,00												0,00
SIMOPEÇAS, LDA	PS	17-11-2016	65.500,00	g)			31-12-2016	500,00				500,00				500,00												500,00
SIMOPEÇAS, LDA	PS	09-12-2016	19.281,00	g)			31-12-2016	18.666,00				18.666,00				18.666,00												18.666,00

ENTIDADE	Contrato			Visto do Tribunal de Contas			Data do primeiro pagamento	Pagamentos no exercício				Pagamentos acumulados				Observações	
	Objecto	Data	Valor	Modalidades de adjudicação	Número de registo	Data		(8)	(9)	(10)	(11)	(12)	(13)	(14)	(15)		Total
															(17)		
SIQ LDA	15-04-2014	36.877,00	g)				22-08-2014	2.623,00				36.877,00		36.877,00	19/2014-OPMM		
SIQ LDA	26-02-2016	36.900,00	g)				24-05-2016	15.823,00				15.823,00		15.823,00	06/2016-OPMM		
SISAQUA, SA	26-02-2016	49.139,00	g)				09-07-2016	49.139,00				49.139,00		49.139,00	09/2016-OPMM		
SISTERPOOL, LDA	09-05-2016	20.465,00	g)				05-08-2016	20.465,00				20.465,00		20.465,00	22/2016		
SISTERPOOL, LDA	29-11-2016	19.994,00	g)				28-12-2016	19.994,00				19.994,00		19.994,00	84/2016		
SMBS, LDA	28-12-2016	35.547,00	g)					0,00				0,00		0,00	104/2016		
SOC.CONSTRUÇÕES SOARES DOS SANTOS	29-12-2016	14.549,00	g)				31-12-2016	13.934,00				13.934,00		13.934,00	106/2016		
SOMOVE, LDA	04-08-2014	302.480,00	a)				27-04-2015	4.903,00				295.275,00		295.275,00	52/2014-OPMM		
SOPINAL, SA	28-12-2016	12.842,00	g)					0,00				0,00		0,00	102/2016		
SOPSA, LDA	26-01-2016	135.654,00	g)				24-05-2016	135.654,00				135.654,00		135.654,00	04/2016-OPMM		
SORAYA GENINI, LDA	11-08-2011	19.580,00	g)				19-05-2014	13.676,00				19.580,00		19.580,00	17/2011-OPMM		
SOTKON PORTUGAL SA	19-09-2016	123.003,00	g)				20-12-2016	123.003,00				123.003,00		123.003,00	56/2016		
SOV, SA	24-08-2016	28.067,00	g)				26-10-2016	18.714,00				18.714,00		18.714,00	52/2016		
SPOTENGI, LDA	04-11-2016	66.061,00	g)					0,00				0,00		0,00	74/2016		
STERICYCLE PORTUGAL, LDA	05-08-2014	20.048,00	g)				19-12-2014	0,00				17.492,00		17.492,00	30/2014-OPMM		
SUAVINHA, LDA	25-02-2016	53.445,00	g)				05-05-2016	53.445,00				53.445,00		53.445,00	7/2016-OPMM		
SUAVINHA, LDA	09-08-2016	23.284,00	g)				26-10-2016	23.284,00				23.284,00		23.284,00	44/2016		
SUELI SILVA, LDA	02-01-2015	22.140,00	g)				27-02-2015	5.535,00				22.140,00		22.140,00	3/2015-OPMM		
SUELI SILVA, LDA	02-05-2016	36.900,00	g)				30-06-2016	12.915,00				12.915,00		12.915,00	21/2016		
SULBUS, SA	19-09-2016	21.603,00	g)				27-10-2016	21.603,00				21.603,00		21.603,00	59/2016		
SULPLANO - SIGMARQ, LDA	10-12-2015	18.389,00	g)				18-02-2016	18.389,00				18.389,00		18.389,00	74/2015 - OPMM		
SUMA, SA	30-12-2015	14.756,00	g)				07-04-2016	14.756,00				14.756,00		14.756,00	90/2015-OPMM		
SUMA, SA	18-08-2016	32.472,00	g)				30-11-2016	32.472,00				32.472,00		32.472,00	47/2016		
SUMA, SA	28-12-2016	21.211,00	g)				31-12-2016	21.211,00				21.211,00		21.211,00	105/2016		
SUMA, SA	29-12-2016	28.408,00	g)				31-12-2016	28.408,00				28.408,00		28.408,00	107/2016		
TÂNIA SOFIA REIS PAZ RAMILDES	15-09-2003	340.328	g)				27-11-2003	37.165				340.328		340.328			
TEXCOAT - REVESTIMENTOS E PINTURAS, LDA	22-12-2016	16.208	g)					0				0		0	CD-99/2016		
TEXCOAT - REVESTIMENTOS E PINTURAS, LDA	22-12-2016	28.246	g)					0				0		0	CD-98/2016		
TRAFIURBE - SINALIZAÇÃO, CONSTRUÇÃO E ENGENHARIA, SA	29-12-2015	36.627	g)				26-07-2016	33.869				33.869		33.869	CD-80/2015		
TRANSARAGOÇA - TRANSPORTES, UNIPESSOAL, LDA	19-12-2016	10.865	g)					0				0		0	CD-89/2016		
TRANSOLELAS - TRANSPORTES RODOVIARIOS DE MERCADORIAS EM TRATORES CISTERNA, LDA	29-12-2016	35.616	g)					0				0		0	CD-109/2016		
TRANSOLELAS - TRANSPORTES RODOVIARIOS DE MERCADORIAS EM TRATORES CISTERNA, LDA	29-12-2016	21.370	g)					0				0		0	CD-110/2016		
URBEHYDRAULIC, LDA	20-10-2016	336.959	a)					0				0		0	CD-69/2016		
UTS - VIAGENS E SERVIÇOS, LDA	30-12-2015	21.606	g)				27-04-2016	21.606				21.606		21.606	CD-91/2015		

ENTIDADE	Contrato				Visto do Tribunal de Contas		Data do primeiro pagamento	Pagamentos no exercício				Pagamentos acumulados				Observações
	Objecto	Data	Valor	Modalidades de adjudicação	Número de registo	Data		Trabalhos Normais	Revisão de preços	Trabalhos a mais	Total	Trabalhos Normais	Revisão de preços	Trabalhos a mais	Total	
(1)	PS	22-09-2016	13.323	g)			17-11-2016	13.323				13.323			13.323	CD-62/2016
	VERSUS - CONSTRUÇÃO CIVIL E OBRAS PÚBLICAS, SA	11-05-2016	103.651	g)			25-08-2016	103.651				103.651			103.651	CD-24/2016
	VERSUS - CONSTRUÇÃO CIVIL E OBRAS PÚBLICAS, SA	28-12-2016	62.347	g)			31-12-2016	32.149				32.149			32.149	CD-108/2016
	VIAPOR, LDA	10-12-2010	15.676	g)				0				0			0	CD-149/10
	VIDAL PEREIRA E GOMES, LDA	26-11-2010	979.820	a)	1764/10	04-05-2010	20-04-2012	146.158	91.178			866.925	91.178		979.820	CD-143/10
	VIRTUAL PROJETOS - GABINETE DE ARQUITETURA E ENGENHARIA, LDA	08-08-2016	7.872	g)			22-12-2016	7.872				7.872			7.872	CD-51/2016
	VITALINO M ANTUNES E FILHO, LDA	05-08-2016	39.588	g)			16-09-2016	37.249				37.249			37.249	CD-42/2016
	VITALINO M ANTUNES E FILHO, LDA	28-11-2016	15.849	g)			16-12-2016	15.849				15.849			15.849	CD-83/2016
	VITALINO M ANTUNES E FILHO, LDA	06-12-2016	49.050	g)			16-12-2016	28.556				28.556			28.556	CD-85/2016
	VITOR M.C.ANTUNES UNIPessoal, LDA	31-08-2015	304.114	a)			30-12-2015	236.948				236.948			236.948	CD-56/2015
	VONTADE COMPLETA	10-08-2016	36.312	g)			16-09-2016	36.312				36.312			36.312	CD-45/2016
	VONTADE COMPLETA	13-12-2016	27.577	g)			30-12-2016	27.577				27.577			27.577	CD-86/2016
	VONTADE COMPLETA	27-12-2016	18.389	g)			30-12-2016	18.389				18.389			18.389	CD-101/2016
	VULCANIZAÇÃO REIS, LDA	20-12-2016	75.491	g)			30-12-2016	492				492			492	CD-94/2016
	XECSUL, LDA	09-06-2016	20.455	g)			26-07-2016	7.536				7.536			7.536	CD-30/2016
	Total		30.254.503,88					9.412.087,87	0,00	91.178,00		19.277.865,12	0,00	91.178,02	20.472.388,96	

(5) Coluna a preencher de acordo com as seguintes modalidades:

- a) Concurso público
- b) Concurso limitado com prévia qualificação
- c) Concurso limitado com a apresentação de candidaturas
- d) Concurso limitado sem a apresentação de candidaturas
- e) Por negociação com publicação prévia de anúncio
- f) Por negociação sem publicação prévia de anúncio
- g) Ajuste directo

Transferências Correntes - Despesa

8.3.4.1 - Transferências Correntes

Despesa

Município do Seixal

Ano

2016

Unidade: euro

Disposições legais (1)	Entidade (2)	Valor (3)	Observações (4)
DELIBERAÇÃO DE CÂMARA	A.C.C.S. - ASSOCIAÇÃO COLECTIVIDADES CONCELHO SEIXAL	77.000,00	
DELIBERAÇÃO DE CÂMARA	AAGA - ASS APOIO COMUN DADE DOS PAISES COM LINGUA OFICIAL PORTUGUESA	500,00	
DELIBERAÇÃO DE CÂMARA	ACADEMIA DE ATLETISMO DO SEIXAL	2.805,00	
DELIBERAÇÃO DE CÂMARA	ACRESCER ASS JUVENIL DE ANIMAÇÃO SOCIO EDUCATIVA	5.000,00	
DELIBERAÇÃO DE CÂMARA	ADAT ASS AMIGOS TOCA RUFAR	13.000,00	
DELIBERAÇÃO DE CÂMARA	AERS - ASSOCIAÇÃO PARA OS ESTUDOS DE ROCK DO SEIXAL	700,00	
DELIBERAÇÃO DE CÂMARA	AESCA - ASSOCIAÇÃO ESPAÇO SÓCIO CULTURAL ADORAR ARTES	700,00	
DELIBERAÇÃO DE CÂMARA	AFONSO GONÇALVES BARRETO DOMINGOS	500,00	
DELIBERAÇÃO DE CÂMARA	AGRUPAMENTO DE ESCOLAS DR ANTONIO AUGUSTO LOURO	15.694,97	
DELIBERAÇÃO DE CÂMARA	AGRUPAMENTO DE ESCOLAS JOÃO DE BARROS	16.261,89	
DELIBERAÇÃO DE CÂMARA	AGRUPAMENTO DE ESCOLAS NUN'ÁLVARES	16.218,25	
DELIBERAÇÃO DE CÂMARA	AGRUPAMENTO DE ESCOLAS PAULO DA GAMA	15.122,04	
DELIBERAÇÃO DE CÂMARA	AGRUPAMENTO DE ESCOLAS PEDRO EANES LOBATO	16.110,70	
DELIBERAÇÃO DE CÂMARA	AGRUPAMENTO DE ESCOLAS TERRAS DE LARUS	10.692,10	
DELIBERAÇÃO DE CÂMARA	AGRUPAMENTO ESCOLAS PINHAL DE FRADES	12.798,08	
DELIBERAÇÃO DE CÂMARA	AGRUPAMENTO VERTICAL DE ESCOLAS VALE DE M LHAÇOS	20.977,55	
DELIBERAÇÃO DE CÂMARA	AMÂNCIA DIAS DA COSTA P NHO	500,00	
DELIBERAÇÃO DE CÂMARA	AMORA FUTEBOL CLUBE	1.635,00	
DELIBERAÇÃO DE CÂMARA	ANA CAROL NA CORREIA MARTINS	500,00	
DELIBERAÇÃO DE CÂMARA	ANDREIA FILIPA RESENDE LEITÃO	500,00	
DELIBERAÇÃO DE CÂMARA	ANIMATEATRO - ASS AN MACAO TEATRO SEIXAL	4.000,00	
DELIBERAÇÃO DE CÂMARA	APCAS - ASSOCIAÇÃO PARALISIA CEREBRAL ALMADA SEIXAL	12.816,00	
DELIBERAÇÃO DE CÂMARA	APE - ASS PAIS ENC EDUCAÇÃO EB-1 JOSE AFONSO	250,00	
DELIBERAÇÃO DE CÂMARA	APEE - ASS PAIS ENC EDUC EB1/JI SANTA MARTA - CORROIOS	1.390,00	
DELIBERAÇÃO DE CÂMARA	APEM R - ASS PAIS E ENC EDUCAÇÃO EB Nº 1 DO M RATEJO	1.590,00	
DELIBERAÇÃO DE CÂMARA	APEP 2 ASS PAIS ENC EDU ESCOLA 11 Nº 1 2 PAIO PIRES	1.110,00	
DELIBERAÇÃO DE CÂMARA	ARISCO INSTITUICAO PROM SOCIAL SAUDE	6.000,00	
DELIBERAÇÃO DE CÂMARA	ARTES- ASSOCIAÇÃO CULTURAL DO SEIXAL	900,00	
DELIBERAÇÃO DE CÂMARA	ASS AMIGOS PINHAL GENERAL	3.410,00	
DELIBERAÇÃO DE CÂMARA	ASS ARTES E OFICIOS	500,00	
DELIBERAÇÃO DE CÂMARA	ASS CABO VERDIANA CONCELHO SEIXAL	708,00	
DELIBERAÇÃO DE CÂMARA	ASS CULTURAL E RECREATIVA "O GRITO"	700,00	
DELIBERAÇÃO DE CÂMARA	ASS DADORES BENEVOLOS SANGUE CONC SEIXAL	500,00	
DELIBERAÇÃO DE CÂMARA	ASS DE PAIS E ENC DE EDUCAÇÃO DA ESCOLA SECUNDÁRIA JOSÉ AFONSO	250,00	
DELIBERAÇÃO DE CÂMARA	ASS DESENVOLVIMENTO SOCIAL, SOLIDARIEDADE E COOP COM S. TOMÉ E PRÍNCIPE	648,00	

Disposições legais (1)	Entidade (2)	Valor (3)	Observações (4)
DELIBERAÇÃO DE CÂMARA	ASS DESPORTIVA CULTURAL AZINHAGA PAIVAS	1.679,00	
DELIBERAÇÃO DE CÂMARA	ASS DO COMERCIO INDUSTRIA SERVICOS E TURISMO DO DISTRITO DE SETUBAL	600,00	
DELIBERAÇÃO DE CÂMARA	ASS FUTEBOL SETUBAL	3.035,00	
DELIBERAÇÃO DE CÂMARA	ASS JUVEN L ESPERANÇA - QUINTA DA PRINCESA	400,00	
DELIBERAÇÃO DE CÂMARA	ASS MORADORES DOS REDONDOS	2.523,00	
DELIBERAÇÃO DE CÂMARA	ASS MORADORES FOROS CATRAPONA	428,00	
DELIBERAÇÃO DE CÂMARA	ASS MORADORES QU NTA LARANJE RAS	240,00	
DELIBERAÇÃO DE CÂMARA	ASS NÁUTICA SEIXAL	4.627,00	
DELIBERAÇÃO DE CÂMARA	ASS NAVAL AMORENSE	10.220,00	
DELIBERAÇÃO DE CÂMARA	ASS PAIS E ENC EDUC DO ALTO DO MOINHO	250,00	
DELIBERAÇÃO DE CÂMARA	ASS PAIS ENC EDU DOS ALUNOS EB Nº1 JI DE ALDEIA PAIO P RES	250,00	
DELIBERAÇÃO DE CÂMARA	ASS PAIS ENC EDU DOS ALUNOS ESCOLA BÁSICA 1 CICLO Nº2 JARD M NFÂNCIA SEIXAL	1.610,00	
DELIBERAÇÃO DE CÂMARA	ASS PAIS ENC EDUC ALUNOS ESCOLA BÁSICA 1C Nº1 TORRE MARINHA	250,00	
DELIBERAÇÃO DE CÂMARA	ASS PAIS ENC EDUC EB1 /JI QUINTA DOS FRANCESES	1.610,00	
DELIBERAÇÃO DE CÂMARA	ASS PAIS ENC EDUC EB1 CICLO QTA S. JOÃO ARRENTELA	440,00	
DELIBERAÇÃO DE CÂMARA	ASS PAIS ENC EDUC ESC BASICA 2 3 CRUZ PAU	250,00	
DELIBERAÇÃO DE CÂMARA	ASS PAIS ENC EDUCAÇÃO AGRUPAMENTO ESCOLAS PEDRO EANES LOBATO	250,00	
DELIBERAÇÃO DE CÂMARA	ASS PAIS ENC EDUCAÇÃO EB1/JI QUINTA STO ANTÓNIO	1.610,00	
DELIBERAÇÃO DE CÂMARA	ASS PAIS ENC. EDUCAÇÃO ESCOLA BASICA 1ºCICLO/JI QU NTA SEMENTES	500,00	
DELIBERAÇÃO DE CÂMARA	ASS PAIS ENCARREGADOS EDUC EB1 CRUZ PAU	1.360,00	
DELIBERAÇÃO DE CÂMARA	ASS PAIS, ENC EDUC DOS ALUNOS E AMIGOS DA EB1/JI PINHAL DE FRADES	250,00	
DELIBERAÇÃO DE CÂMARA	ASS PARA O DESENVOLVIMENTO DAS MULHERES CIGANAS PORTUGUESAS-AMUC P	1.300,00	
DELIBERAÇÃO DE CÂMARA	ASS PARAQUEDISTAS ALMADA SEIXAL	1.155,00	
DELIBERAÇÃO DE CÂMARA	ASS PORTUGUESA DE DEFIC ENTES	602,00	
DELIBERAÇÃO DE CÂMARA	ASS REFORMADOS DOSOS FREGUESIA DE AMORA	3.420,00	
DELIBERAÇÃO DE CÂMARA	ASS REFORMADOS PENS IDOSOS ARRENTELA	2.260,00	
DELIBERAÇÃO DE CÂMARA	ASS REFORMADOS PENS IDOSOS FERNÃO FERRO	2.260,00	
DELIBERAÇÃO DE CÂMARA	ASS REFORMADOS PENS IDOSOS FOGUETEIRO	2.160,00	
DELIBERAÇÃO DE CÂMARA	ASS REFORMADOS PENS IDOSOS PINHAL FRADES	21.128,53	
DELIBERAÇÃO DE CÂMARA	ASS SURDOS CONCELHO SEIXAL	250,00	
DELIBERAÇÃO DE CÂMARA	ASS UNITÁRIA REF PENS DOSOS CORROIOS	2.460,00	
DELIBERAÇÃO DE CÂMARA	ASS UNITÁRIA REF PENS DOSOS SEIXAL	6.420,00	
DELIBERAÇÃO DE CÂMARA	ASS UNITÁRIA REFORM PENS IDOSOS MIRATEJO	4.860,00	
DELIBERAÇÃO DE CÂMARA	ASS UNITARIA REFORM PENS IDOSOS PAIO P RES	2.260,00	
DELIBERAÇÃO DE CÂMARA	ASS UNITÁRIA REFORM PENS IDOSOS TORRE MARINHA	960,00	
DELIBERAÇÃO DE CÂMARA	ASSOC ESCOTEIROS PORTUGAL - GRUPO 242 CORROIOS	2.900,00	
DELIBERAÇÃO DE CÂMARA	ASSOC ESCOTEIROS PORTUGAL - GRUPO 254 AMORA	700,00	
DELIBERAÇÃO DE CÂMARA	ASSOC ESCOTEIROS PORTUGAL - GRUPO FORMAÇÃO SEIXAL	300,00	
DELIBERAÇÃO DE CÂMARA	ASSOC PORTUGUESA DE TREINO DE VELA APORVELA	5.500,00	
DELIBERAÇÃO DE CÂMARA	ASSOC UNITARIA DE REFORMADOS PENSIONISTAS IDOSOS DE AMORA U R P I A	13.591,47	

Disposições legais (1)	Entidade (2)	Valor (3)	Observações (4)
DELIBERAÇÃO DE CÂMARA	ASSOCIAÇÃO ARBITROS FUTSAL - ACADEMIA ARBITRAGEM FUTSAL MARGEM SUL	585,00	
DELIBERAÇÃO DE CÂMARA	ASSOCIAÇÃO DESPORTIVA E RECREATIVA BENFIQUISTA - CSLBS	1.898,00	
DELIBERAÇÃO DE CÂMARA	ASSOCIAÇÃO DOS SERVIÇOS SOCIAIS DOS TRABALHADORES DAS AUTARQUIAS DO SEIXAL	1.000,00	
DELIBERAÇÃO DE CÂMARA	ASSOCIAÇÃO PAIS E ENCARREGADOS DE EDUCAÇÃO DA ESCOLA BASICA 2º E 3º CICLOS	500,00	
DELIBERAÇÃO DE CÂMARA	ASSOCIAÇÃO UNITARIA REFORMADOS PENSIONISTAS IDOSOS CASAL MARCO - AURPICM	960,00	
DELIBERAÇÃO DE CÂMARA	BRUNO MIGUEL LOURENÇO DO LAGO PINTO CARDOSO	666,66	
DELIBERAÇÃO DE CÂMARA	CASA DO POVO CORROIOS	22.297,12	
DELIBERAÇÃO DE CÂMARA	CASA EDUCADOR CONCELHO SEIXAL	500,00	
DELIBERAÇÃO DE CÂMARA	CATAR NA FRANCISCA VIE RA DE FREITAS	333,33	
DELIBERAÇÃO DE CÂMARA	CENTRO ACTIVIDADES SOCIAIS M RATEJO	1.999,00	
DELIBERAÇÃO DE CÂMARA	CENTRO ASSISTENCIA PAROQUIAL AMORA	1.750,00	
DELIBERAÇÃO DE CÂMARA	CENTRO CONVIVIO DESPORTIVO VALE MILHAÇOS	2.398,00	
DELIBERAÇÃO DE CÂMARA	CENTRO CULTURAL DESPORTIVO P NHAL VIDAL	2.072,00	
DELIBERAÇÃO DE CÂMARA	CENTRO CULTURAL E DESPORTIVO DAS PAIVAS	6.639,00	
DELIBERAÇÃO DE CÂMARA	CENTRO CULTURAL E RECREATIVO ALTO MOINHO	12.881,00	
DELIBERAÇÃO DE CÂMARA	CENTRO PAROQUIAL BEM ESTAR SOCIAL ARRENTELA	2.510,00	
DELIBERAÇÃO DE CÂMARA	CENTRO PAROQUIAL DE BEM ESTAR SOCIAL DE FERNÃO FERRO	2.860,00	
DELIBERAÇÃO DE CÂMARA	CENTRO PAROQUIAL E SOCIAL DA SAGRADA FAMÍLIA DE MIRATEJO/LARANJE RO	1.360,00	
DELIBERAÇÃO DE CÂMARA	CENTRO SOCIAL E PAROQUIAL DE CORROIOS	1.100,00	
DELIBERAÇÃO DE CÂMARA	CENTRO SOL DAR EDADE SOC P NHAL FRADES	8.936,00	
DELIBERAÇÃO DE CÂMARA	CERCISA COOP EDUCAÇÃO E REAB LITAÇÃO CIDADÃOS NADAPTADOS SEIXAL E ALMADA CRL	2.500,00	
DELIBERAÇÃO DE CÂMARA	CLUBE ASSOCIATIVO DESPORTIVO C NZA FENIX	2.948,00	
DELIBERAÇÃO DE CÂMARA	CLUBE ASSOCIATIVO SANTA MARTA DO PINHAL	8.640,00	
DELIBERAÇÃO DE CÂMARA	CLUBE CANOAGEM AMORA	10.876,00	
DELIBERAÇÃO DE CÂMARA	CLUBE DE CAMPISMO LUZ E VIDA	3.415,00	
DELIBERAÇÃO DE CÂMARA	CLUBE DE CICLISMO ALDEIA DE PAIO P RES	31.687,00	
DELIBERAÇÃO DE CÂMARA	CLUBE DE CULTURA E RECREIO DO ALTO DO MOINHO	3.100,00	
DELIBERAÇÃO DE CÂMARA	CLUBE DE PRATICANTES DE VOLEIBOL LOBATOS VOLLEY	11.160,00	
DELIBERAÇÃO DE CÂMARA	CLUBE DESPORTIVO ASAS M LENIUM	690,00	
DELIBERAÇÃO DE CÂMARA	CLUBE DESPORTIVO CULTURAL DO CASAL DO MARCO	3.809,00	
DELIBERAÇÃO DE CÂMARA	CLUBE DESPORTIVO RECREATIVO AGUIAS UN DAS	12.073,00	
DELIBERAÇÃO DE CÂMARA	CLUBE DESPORTIVO RECREATIVO FOGUETE RO	9.591,00	
DELIBERAÇÃO DE CÂMARA	CLUBE PESSOAL DA SIDERURGIA NACIONAL	5.147,00	
DELIBERAÇÃO DE CÂMARA	CLUBE RECREATIVO DA CRUZ DE PAU	7.402,00	
DELIBERAÇÃO DE CÂMARA	CLUBE RECREATIVO DESPORTIVO BRAS LEIRO-ROUXINOL	4.024,00	
DELIBERAÇÃO DE CÂMARA	CLUBE RECREATIVO DESPORTIVO CAVAQUINHAS	2.234,00	
DELIBERAÇÃO DE CÂMARA	CLUBE RECREATIVO DESPORTIVO DE MIRATEJO	2.136,00	
DELIBERAÇÃO DE CÂMARA	CNAD COOPERATIVA NACIONAL APOIO DEFICIENTES CRL	8.100,00	
DELIBERAÇÃO DE CÂMARA	CONFEDERAÇÃO PORTUGUESA DAS COLECTIVIDADES DE CULT.RECREIO E DESPORTO	500,00	
DELIBERAÇÃO DE CÂMARA	CONFEDERACAO PORTUGUESA MICRO PEQUENAS MEDIAS EMPRESAS	5.000,00	

Disposições legais (1)	Entidade (2)	Valor (3)	Observações (4)
DELIBERAÇÃO DE CÂMARA	CONSELHO LOCAL PARA DESENVOLVIMENTO MIRATEJO	400,00	
DELIBERAÇÃO DE CÂMARA	CONSELHO PORTUGUES PAZ COOPERACAO	5.000,00	
DELIBERAÇÃO DE CÂMARA	CORAL POLIFONICO FERNAO FERRO	400,00	
DELIBERAÇÃO DE CÂMARA	CORPO NACIONAL DE ESCUTAS C N E ESCUTISMO CATOLICO PO 1238 P NHAL DE FRADES	650,00	
DELIBERAÇÃO DE CÂMARA	CORPO NACIONAL DE ESCUTAS C N E ESCUTISMO CATOLICO PORTU - AGRUPAMENTO 1239	350,00	
DELIBERAÇÃO DE CÂMARA	CORPO NACIONAL DE ESCUTAS C N E ESCUTISMO CATOLICO PORTUGUE AGRUPAMENTO 253	350,00	
DELIBERAÇÃO DE CÂMARA	CORPO NACIONAL DE ESCUTAS C N E ESCUTISMO CATOLICO PORTUGUE AGRUPAMENTO 414	1.150,00	
DELIBERAÇÃO DE CÂMARA	CORPO NACIONAL DE ESCUTAS C N E ESCUTISMO CATOLICO PORTUGUE AGRUPAMENTO 719	450,00	
DELIBERAÇÃO DE CÂMARA	CORPO NACIONAL DE ESCUTAS C N E ESCUTISMO CATOLICO PORTUGUE AGRUPAMENTO 835	600,00	
DELIBERAÇÃO DE CÂMARA	CRIAR-T ASSOCIACAO DE SOLIDARIEDADE	11.550,00	
DELIBERAÇÃO DE CÂMARA	DANIEL ALME DA MENDES	500,00	
DELIBERAÇÃO DE CÂMARA	DESCOBERTA PARA VIVER - ASSC. DE GRUPOS DE ENTREAJUDA DOS DIABÉTICO SEIXAL	250,00	
DELIBERAÇÃO DE CÂMARA	ESCOLA ARTÍSTICA DE MUSICA DO CONSERVATÓRIO NACIONAL, LISBOA	1.000,00	
DELIBERAÇÃO DE CÂMARA	ESCOLA SECUNDARIA ALFREDO DOS REIS SILVEIRA	360,00	
DELIBERAÇÃO DE CÂMARA	ESCOLA SECUNDARIA COM 3º CICLO DO ENSINO BÁSICO DE AMORA	600,00	
DELIBERAÇÃO DE CÂMARA	ESCOLA SECUNDARIA DOUTOR JOSE AFONSO	2.100,00	
DELIBERAÇÃO DE CÂMARA	ESCOLA SECUNDARIA MANUEL CARGALEIRO	200,00	
DELIBERAÇÃO DE CÂMARA	ESPAÇO REYEL - ASSOCIAÇÃO DE ARTE EDUCAÇÃO E TERAPIAS	1.995,00	
DELIBERAÇÃO DE CÂMARA	FÁBRICA DA IGREJA DA SAGRADA FAMÍLIA DE M RATEJO	600,00	
DELIBERAÇÃO DE CÂMARA	FABRICA IGREJA DE PINHAL GENERAL	300,00	
DELIBERAÇÃO DE CÂMARA	FABRICA IGREJA PAROQUIAL DA FREGUESIA SRA DA CONSOLAÇÃO DA ARRENTELA	600,00	
DELIBERAÇÃO DE CÂMARA	FABRICA IGREJA PAROQUIAL NOSSA SRA MONTE SIAO DE AMORA	800,00	
DELIBERAÇÃO DE CÂMARA	FREGUESIA DE AMORA	62.517,00	
DELIBERAÇÃO DE CÂMARA	FREGUESIA DE CORROIOS	43.281,00	
DELIBERAÇÃO DE CÂMARA	FREGUESIA DE FERNÃO FERRO	16.144,50	
DELIBERAÇÃO DE CÂMARA	FREGUESIA DE SEIXAL, ARRENTELA E ALDEIA DE PAIO P RES	60.799,50	
DELIBERAÇÃO DE CÂMARA	FUSCO FUTEBOL CLUBE	1.474,00	
DELIBERAÇÃO DE CÂMARA	GABR EL ALVES CARDOSO	500,00	
DELIBERAÇÃO DE CÂMARA	GABR ELA CARVALHO DE SOUSA	500,00	
DELIBERAÇÃO DE CÂMARA	G NASIO CLUBE DE CORROIOS	5.314,00	
DELIBERAÇÃO DE CÂMARA	GONÇALO MORAIS FERNANDES DAS NEVES CAVACO	500,00	
DELIBERAÇÃO DE CÂMARA	GRUPO CORAL E INSTRUMENTAL MO NHO MARE	450,00	
DELIBERAÇÃO DE CÂMARA	GRUPO CORAL E INSTRUMENTAL VENTOS E MARES	450,00	
DELIBERAÇÃO DE CÂMARA	GRUPO DE FOLCLORE ESTREL NHAS DO SUL	500,00	
DELIBERAÇÃO DE CÂMARA	GRUPO DE METAIS DO SEIXAL - ASSOCIAÇÃO CULTURAL	500,00	
DELIBERAÇÃO DE CÂMARA	GRUPO DE VOLUNTÁRIOS NO CANIL/GATIL MUNIC PAL DO SEIXAL	2.000,00	
DELIBERAÇÃO DE CÂMARA	GRUPO DESPORTIVO CAVADAS	6.115,00	
DELIBERAÇÃO DE CÂMARA	GRUPO DESPORTIVO CORRER D'AGUA	434,00	
DELIBERAÇÃO DE CÂMARA	GRUPO DESPORTIVO CULT FERNÃO FERRO	24.253,00	
DELIBERAÇÃO DE CÂMARA	GRUPO DESPORTIVO CULT REC QU NTA DA PRINCESA	1.868,00	

Disposições legais (1)	Entidade (2)	Valor (3)	Observações (4)
DELIBERAÇÃO DE CÂMARA	GRUPO DESPORTIVO CULTURAL ÁGUIAS VALE MILHAÇOS	21.506,23	
DELIBERAÇÃO DE CÂMARA	GRUPO DESPORTIVO UN DOS DO ARCO	622,00	
DELIBERAÇÃO DE CÂMARA	GRUPO FLAMINGO - ASSOCIAÇÃO DE DEFESA DO AMB ENTE	700,00	
DELIBERAÇÃO DE CÂMARA	GRUPO FUTSAL AMIGOS ENCOSTA DO SOL	1.904,00	
DELIBERAÇÃO DE CÂMARA	GRUPO MOTARD LUSITANOS	1.155,00	
DELIBERAÇÃO DE CÂMARA	GRUPO RECREATIVO CULT CARIOCAS FUTEBOL CLUBE	1.016,00	
DELIBERAÇÃO DE CÂMARA	GRUPO RECREATIVO SANTO ANTONIO	752,00	
DELIBERAÇÃO DE CÂMARA	IGREJA BAPTISTA DE MIRATEJO	175,00	
DELIBERAÇÃO DE CÂMARA	INACIO - VIAGENS E TURISMO, LDA	380,00	
DELIBERAÇÃO DE CÂMARA	INDEPENDENTE FUTEBOL CLUBE TORRENSE	11.061,00	
DELIBERAÇÃO DE CÂMARA	INÉS RUSSO FÉLIX	500,00	
DELIBERAÇÃO DE CÂMARA	INSTITUTO NOVO SER	500,00	
DELIBERAÇÃO DE CÂMARA	JCS - JUDO CLUBE DO SUL	995,00	
DELIBERAÇÃO DE CÂMARA	JORGE MIGUEL BRAS C LARANJEIRA	999,99	
DELIBERAÇÃO DE CÂMARA	KAMBA-ASS DE ANGOLANOS DO CONCELHO DO SEIXAL	350,00	
DELIBERAÇÃO DE CÂMARA	KHAPAZ ASS CULTURAL	6.300,00	
DELIBERAÇÃO DE CÂMARA	L1B - ASSOCIAÇÃO CULTURAL	700,00	
DELIBERAÇÃO DE CÂMARA	LIGA PORTUGUESA CONTRA CANCRO	400,00	
DELIBERAÇÃO DE CÂMARA	LUANA NUNES GONÇALVES	500,00	
DELIBERAÇÃO DE CÂMARA	LUC LEINA DA CRUZ AFONSO GUÉ	333,33	
DELIBERAÇÃO DE CÂMARA	MAIA NUNES GONÇALVES	500,00	
DELIBERAÇÃO DE CÂMARA	MÁRIO ALEJANDRO GOMES CASTRO	500,00	
DELIBERAÇÃO DE CÂMARA	MARTA DANIELA PRATA LOPES	666,66	
DELIBERAÇÃO DE CÂMARA	MARTA VANESSA NORONHA PALMA	666,66	
DELIBERAÇÃO DE CÂMARA	MENSAGEIRO DA POESIA ASS CULTURAL POETICA	500,00	
DELIBERAÇÃO DE CÂMARA	MODERNA JAZZ DO SEIXAL ASSOCIACAO	600,00	
DELIBERAÇÃO DE CÂMARA	MOTO CLUBE DE CORROIOS	700,00	
DELIBERAÇÃO DE CÂMARA	MOTO CLUBE SEIXAL	700,00	
DELIBERAÇÃO DE CÂMARA	N ESTILOS ASS CRIATIVIDADE SEIXAL	2.000,00	
DELIBERAÇÃO DE CÂMARA	NUCLEO ARBITROS FUTEBOL ALMADA SEIXAL	1.000,00	
DELIBERAÇÃO DE CÂMARA	NÚCLEO KARATÉ GOJU RYU	1.155,00	
DELIBERAÇÃO DE CÂMARA	NUCLEO NATURAIS AMIGOS VILA CABECO V DE	3.626,00	
DELIBERAÇÃO DE CÂMARA	OS PIONEIROS PORTUGAL	1.200,00	
DELIBERAÇÃO DE CÂMARA	PAIO P RES FUTEBOL CLUBE	3.716,00	
DELIBERAÇÃO DE CÂMARA	PELO SONHO E QUE VAMOS COOP DE SERVIÇOS A COMUNIDADE CRL	2.610,00	
DELIBERAÇÃO DE CÂMARA	PORTUGAL CULTURA RECREIO	3.507,00	
DELIBERAÇÃO DE CÂMARA	PROJECTO FICÇÕES ASS JOVEM ARTES DRAMAT	850,00	
DELIBERAÇÃO DE CÂMARA	R F H G A - ASSOCIAÇÃO CULTURAL DO RANCHO FOLCLÓRICO DE ARRENTELA	500,00	
DELIBERAÇÃO DE CÂMARA	RANCHO FOLCLÓRICO DE VALE DE MILHAÇOS	500,00	

Disposições legais (1)	Entidade (2)	Valor (3)	Observações (4)
DELIBERAÇÃO DE CÂMARA	RATO ASS DIVULGACAO CULTURAL C ENTIFICA	1.800,00	
DELIBERAÇÃO DE CÂMARA	ROME RICA HONORIO LIMA SANTOS	999,99	
DELIBERAÇÃO DE CÂMARA	RUGAS - ASSOCIAÇÃO CULTURAL	1.500,00	
DELIBERAÇÃO DE CÂMARA	SANTA CASA DA MISERICÓRDIA DO SEIXAL	1.910,00	
DELIBERAÇÃO DE CÂMARA	SARA RAQUEL ARAÚJO NUNES COSTA	500,00	
DELIBERAÇÃO DE CÂMARA	SEI ARTE- ASSOCIAÇÃO SEIXAL PARA ENSINO DAS ARTES	7.500,00	
DELIBERAÇÃO DE CÂMARA	SEIXAL CLUBE 1925	37.611,00	
DELIBERAÇÃO DE CÂMARA	SEIXAL SURF NG CLUBE	350,00	
DELIBERAÇÃO DE CÂMARA	SOC EDADE F LARMÓNICA DEMOCRATICA TIMBRE SEIXALENSE	4.100,00	
DELIBERAÇÃO DE CÂMARA	SOC EDADE F LARMÓNICA OPERÁRIA AMORENSE	7.039,00	
DELIBERAÇÃO DE CÂMARA	SOC EDADE F LARMÓNICA UNIÃO ARRENTELENSE	4.752,00	
DELIBERAÇÃO DE CÂMARA	SOC EDADE F LARMÓNICA UNIÃO SEIXALENSE	4.100,00	
DELIBERAÇÃO DE CÂMARA	SOC EDADE MUSICAL 5 DE OUTUBRO	2.912,00	
DELIBERAÇÃO DE CÂMARA	SONS ALÉM RIO ASSOCIAÇÃO CULTURAL	300,00	
DELIBERAÇÃO DE CÂMARA	TELMO ALEXANDRE CARDOSO INÁCIO	333,33	
DELIBERAÇÃO DE CÂMARA	TIAGO ANDRE BASTOS FERREIRA	500,00	
DELIBERAÇÃO DE CÂMARA	TIAGO JOSUE BRAS DE CASTRO LARANJE RA	500,00	
DELIBERAÇÃO DE CÂMARA	TRANS MPULSO LDA	371,00	
DELIBERAÇÃO DE CÂMARA	UNIÃO DAS ASSOCIAÇÃO DE PAIS E ENC EDUCAÇÃO DO AGRUP ESCOLA TERRAS DE LARUS	500,00	
DELIBERAÇÃO DE CÂMARA	UNIÃO DOS CEGOS E AMPLIOPE DO SEIXAL - MOVIMENTO ASSOCIATIVO	3.327,00	
DELIBERAÇÃO DE CÂMARA	UNIÃO RECREATIVA JUVENTUDE DE FERNÃO FERRO	1.833,00	
TOTAL		994.023,88	

Transferências de Capital - Despesa

8.3.4.2 - Transferências Capital

Despesa

Município do Seixal

Ano

2016

Unidade: euro

Disposições legais (1)	Entidade (2)	Valor (3)	Observações (4)
DEL BERAÇÃO DE CÂMARA	AGENCIA MUNICIPAL DE ENERGIA DO SEIXAL	30.000,00	
DEL BERAÇÃO DE CÂMARA	AMORA FUTEBOL CLUBE	28.304,28	
DEL BERAÇÃO DE CÂMARA	ÁREA METROPOLITANA DE LISBOA	29.439,00	
DEL BERAÇÃO DE CÂMARA	ASS DESPORTIVA CULTURAL AZINHAGA PAIVAS	70.500,00	
DEL BERAÇÃO DE CÂMARA	ASS HUMANITÁRIA BOMBE ROS MISTOS CONCELHO SEIXAL	780.734,00	
DEL BERAÇÃO DE CÂMARA	ASS HUMANITÁRIA DOS BOMBE ROS MISTOS DE AMORA	229.653,50	
DEL BERAÇÃO DE CÂMARA	ASS NACIONAL DE MUNICIPIOS PORTUGUESES	5.888,61	
DEL BERAÇÃO DE CÂMARA	ASS NÁUTICA SEIXAL	42.000,00	
DEL BERAÇÃO DE CÂMARA	ASS PARQUE CIENCIA TECNOLOGIA ALMADA MADAN PARK	15.000,00	
DEL BERAÇÃO DE CÂMARA	ASSOCIAÇÃO DE MUNICIPIOS DA REGIÃO DE SETUBAL	222.854,00	
DEL BERAÇÃO DE CÂMARA	ASSOCIAÇÃO DESPORTIVA E RECREATIVA BENFIQUISTA - CSLBS	2.337,00	
DEL BERAÇÃO DE CÂMARA	ASSOCIAÇÃO DOS SERVIÇOS SOCIAIS DOS TRABALHADORES DAS AUTARQUIAS DO SEIXAL	220.000,00	
DEL BERAÇÃO DE CÂMARA	ASSOCIAÇÃO UNITÁRIA REFORMADOS PENSIONISTAS IDOSOS CASAL MARCO - AURPICM	25.000,00	
DEL BERAÇÃO DE CÂMARA	CASA DO POVO CORROIOS	7.650,50	
DEL BERAÇÃO DE CÂMARA	CENTRO SOL DIVERSIDADE SOC PINHAL FRADES	250.000,00	
DEL BERAÇÃO DE CÂMARA	CLUBE DESPORTIVO CULTURAL DO CASAL DO MARCO	34.930,03	
DEL BERAÇÃO DE CÂMARA	CLUBE PESSOAL DA SIDERURGIA NACIONAL	120.000,00	
DEL BERAÇÃO DE CÂMARA	CLUBE RECREATIVO DA CRUZ DE PAU	5.000,00	
DEL BERAÇÃO DE CÂMARA	CRUAR-T ASSOCIACAO DE SOLIDARIEDADE	3.500,00	
DEL BERAÇÃO DE CÂMARA	CRUZ VERMELHA PORTUGUESA - NÚCLEO DO SEIXAL	51.122,00	
DEL BERAÇÃO DE CÂMARA	FREGUESIA DE AMORA	320.052,56	
DEL BERAÇÃO DE CÂMARA	FREGUESIA DE CORROIOS	315.668,48	
DEL BERAÇÃO DE CÂMARA	FREGUESIA DE FERNÃO FERRO	246.558,43	
DEL BERAÇÃO DE CÂMARA	FREGUESIA DE SEIXAL, ARRENTELA E ALDEIA DE PAIO PIRES	461.286,84	
DEL BERAÇÃO DE CÂMARA	GRUPO DESPORTIVO CULTURAL RECREATIVA DA PRINCESA	59.350,00	
DEL BERAÇÃO DE CÂMARA	GRUPO FUTSAL AMIGOS ENCOSTA DO SOL	150.000,00	
DEL BERAÇÃO DE CÂMARA	PAIO PIRES FUTEBOL CLUBE	139.827,40	
DEL BERAÇÃO DE CÂMARA	SOCIEDADE FILARMÓNICA OPERÁRIA AMORENSE	93.380,17	
DEL BERAÇÃO DE CÂMARA	SOCIEDADE FILARMÓNICA UNIÃO ARRENTELENSE	63.670,28	
DEL BERAÇÃO DE CÂMARA	SOCIEDADE FILARMÓNICA UNIÃO SEIXALENSE	53.289,37	
DEL BERAÇÃO DE CÂMARA	SOCIEDADE MUSICAL 5 DE OUTUBRO	48.337,00	
Total		4.125.333,45	

Subsídios Concedidos

Não existem.

Transferências Correntes - Receita

8.3.4.4 - Transferências Correntes

Receita

MUNICÍPIO DO SEIXAL

Ano

2016

Unidade:

Disposições legais (1)	Entidade financiadora (2)	Transferências orçadas (3)	Transferências obtidas (4)	Observações (5)
Orçamento de Estado	DGAL - Fundo de Equilíbrio Financ.	3.897.720,00	3.900.136,00	
	DGAL - Fundo Social Municipal	2.030.400,00	2.030.410,00	
Eleições	DGAL - Participação Fixa no IRS	7.833.300,00	8.004.832,00	
	OUTRAS - DGAI	44.536,00	36.793,04	
Total		13.805.956,00	13.972.171,04	

Transferências de Capital - Receita

8.3.4.5 - Transferências de Capital

Receita

MUNICÍPIO DO SEIXAL

Ano

2016

Disposições legais (1)	Entidade financiadora (2)	Transferências orçadas (3)	Transferências obtidas (4)	Unidade: □	
				Observações (5)	
Orçamento de Estado	DGAL - Fundo de Equilíbrio Financeiro	433.080,00	433.348,00		
EB1/II dos Redondos	FEDER	1.042.000,00	1.252.145,82		
Requalif. Do Edif. Custódio Borja Casa do Educador	FEDER	20.000,00	80.448,72		
Requalificação do Centro de Dia da AURPIA	FEDER	20.000,00	87.972,70		
Antiga Fábrica Cortiça Mundet: Reabilit. Edifícios	FEDER	10.000,00	42.244,57		
Fundo Eur. Intgr. Nac Pais 3º Proj. Prom. Intercult III	PIDAC	100,00	336,91		
FEINPT:Ação 4 - Planos Integ. Imigrantes	PIDAC	5.499,00	2.324,32		
FEINPT:Ação 1 - Migrações, Desenvol. Cidadania	PIDAC	3.113,00	5.488,57		
Protocolo de Cooperação para o Programa de Expansão e Desenv. da educação Pré-Escolar	Contratos Programa - Acordo Pré-Escolar	567.585,00	771.773,86		
	Contratos Programa - Refeições Escolares 1º Ciclo	373.134,00	335.613,11		
Protocolo de Cooperação para o Programa de Expansão e Desenv. da educação Pré-Escolar	Contratos Programa - Educação Pré-Escolar - Apoio à Família	284.775,00	181.396,91		
	Contratos Programa - Protecção de Crianças e Jovens do Seixal	25.107,00	15.461,70		
Protocolo de Cooperação para o Programa de Expansão e Desenv. da educação Pré-Escolar	Acordo Pré-Escolar-Apoio Família-Prolong.-Horário	29.022,00	123.491,78		
Outros	Fundo Coesão	10.000,00	4.662,69		
Total		2.823.415,00	3.336.719,66		

Subsídios Obtidos

Os valores transferidos encontram-se evidenciados nos quadros relativos às transferências correntes e de capital da receita.

Ativos de Rendimento Fixo

Não existem movimentos.

Ativos de Rendimento Variável

Não existem movimentos.

Empréstimos

ENDIVIDAMENTO

8.3.6.1 - Empréstimos (a)

CÂMARA MUNICIPAL DO SEIXAL

Ano

2016

Caracterização do Empréstimo	Data da aprovação pela A.M.	Data da contratação do empréstimo	Prazo do contrato	Anos decorridos	Visto do Tribunal de Contas	Finalidade do empréstimo (c)	Capital		Taxa de Juro		Encargos do ano			Encargos do ano vencidos e não pagos	Divida em 31 de Janeiro	Divida em 31 de Dezembro	Obs.:	
							Contratado	Utilizado	Inicial	Actual	Amortizações	Juros	Total					Juros mora
Empréstimos Bancários:																		
Curto prazo (b)																		
Médio e longo prazos (b)																		
CAIXA GERAL DE DEPÓSITOS	14-04-1999	06-07-1999	21	17	12450	Financiamento complementar construção 34 fogos sociais e financiadas até 50% pelo I.N.H.	(f)	570.942,34	557.556,29	0,54%	0,00%	20.194,04	7,30	29.202,24	0,00	145.989,30	116.794,36	
CAIXA GERAL DE DEPÓSITOS	27-04-2001	23-08-2001	17	15	3141	Financiamento complementar construção 154 fogos sito arrendamento e comparticipação até 50% pelo I.N.H.	(f)	3.627.333,11	3.627.333,11	0,688%	0,084%	235.132,34	926,69	236.059,03	0,00	941.992,21	705.699,87	
CAIXA GERAL DE DEPÓSITOS	28-02-2002	01-03-2002	20	14	591	Financiamento Projectos Investimento e Obras Municipais	(N)	24.939.894,85	24.939.894,85	2,894%	1,116%	1.927.008,89	150.092,04	2.077.100,93	0,00	12.947.827,58	11.020.812,69	
CAIXA GERAL DE DEPÓSITOS	27-06-2007	06-07-2007	20	9	1008	Financiamento Projectos Investimento, Obras Municipais	(N)	7.000.000,00	7.000.000,00	4,658%	0,000%	470.620,15	2.490,89	473.111,04	0,00	5.661.116,58	5.190.496,43	
BANCO BPI	05-05-2003	13-05-2003	15	13	1197	Financiamento de Projectos e Obras Municipais	(N)	1.343.300,00	1.343.300,00	2,952%	0,565%	123.215,34	2.265,21	125.990,55	0,00	373.627,63	249.892,29	
BANCO BPI	02-07-2008	08-07-2008	18	8	901	Financiamento Projectos Investimento, Obras Municipais e Acções Relevantes	(N)	10.000.000,00	10.000.000,00	5,463%	0,179%	666.666,66	19.029,89	685.696,55	0,00	7.333.333,36	6.666.666,70	
BANCO BPI	24-05-2013	18-09-2013	12	3	1092	Plano de Consolidação Orçamental e Sanamento Financeiro	(N)	12.000.000,00	10.490.537,30	6,864%	6,286%	10.013.684,60	57.700,57	10.071.385,17		10.013.684,60	0,00	
BANCO BPI	04-06-2015	09-11-2015	11	1	2463	Plano de Consolidação Orçamental e Sanamento Financeiro	(N)	24.834.809,52	23.296.161,60	3,000%	1,500%	2.218.682,06	615.424,08	2.834.106,14		0,00	21.077.479,54	
MILLENNIUM BCP	24-05-2013	18-09-2013	12	3	1098	Plano de Consolidação Orçamental e Sanamento Financeiro	(N)	4.776.970,00	4.776.988,94	9,073%	7,532%	4.561.917,91	27.679,22	4.589.597,13		4.561.917,91	0,00	
MILLENNIUM BCP	04-06-2015	09-11-2015	11	1	2462	Plano de Consolidação Orçamental e Sanamento Financeiro	(N)	8.000.000,00	8.000.000,00	2,975%	1,500%	657.237,59	186.235,07	823.472,66		0,00	7.362.762,41	
BANCO SANTANDER TOTTA	24-05-2013	04-07-2013	12	3	1096	Plano de Consolidação Orçamental e Sanamento Financeiro	(N)	3.285.325,28	2.816.364,97	8,700%	8,04%	2.693.449,22	24.840,47	2.718.089,69		2.693.449,22	0,00	
CAIXA GERAL DE DEPÓSITOS	24-05-2013	19-09-2013	12	3	1095	Plano de Consolidação Orçamental e Sanamento Financeiro	(N)	4.999.750,65	4.994.348,49	6,70%	6,294%	4.734.620,54	24.760,11	4.749.308,65		4.724.520,54	0,00	
CAIXA DE CRÉDITO AGRÍCOLA MUTUO	24-05-2013	18-09-2013	12	3	1094	Plano de Consolidação Orçamental e Sanamento Financeiro	(N)	1.488.692,41	1.424.677,53	6,54%	5,99%	1.399.919,46	8.803,53	1.399.919,46		1.399.919,46	0,00	
BANCO ESPÍRITO SANTO / NOVO BANCO	24-05-2013	26-12-2013	12	3	1093	Plano de Consolidação Orçamental e Sanamento Financeiro	(N)	11.117.400,85	6.598.078,52	6,300%	4,000%	7.807.344,11	36.434,27	7.843.778,38		7.807.344,11	0,00	
CAIXA ECONÓMICA MONTEPIO GERAL	24-05-2013	27-12-2013	12	3	1097	Plano de Consolidação Orçamental e Sanamento Financeiro	(N)	273.483,13	273.483,13	9,905%	7,912%	260.983,13	2.409,05	263.392,18		260.983,13	0,00	
Total							118.294.872,14	112.088.704,63			37.730.105,94	1.168.914,38	38.865.021,33	0,00	58.625.796,63	52.391.764,29		

(a) As colunas serão preenchidas quando se justifique
 (b) A desagregar por empréstimos bancários, por obrigações, outros empréstimos e por entidade
 (c) Utilizar (f), se estiver isento do limite de endividamento, indicando a legislação aplicável, e (N), no caso contrário

Orgão Executivo
 Em 08 de Abril de 2017

Orgão Deliberativo

de 2017

Em

13 de Abril



Outras Dividas a Terceiros

MUNICÍPIO DO SEIXAL

Ano: 2016

Endividamento - Outras Dívidas a Terceiros

	CARACTERIZAÇÃO DA DÍVIDA	DÍVIDA EM 01/JANEIRO	DÍVIDA EM 31/DEZEMBRO	CURTO PRAZO	MÉDIO E LONGO PRAZO	OBS
2171	Cientes e Utentes c/ Cauções - Águas	31.393,24	31.268,57	31.268,57		
2172	Caução - Cartão Magnético	987,82	1.230,50	1.230,50		
217401	Caução-Rua 1ª Dezembro 2- União Freg.Sx.Arr.PPires	2.600,00	2.600,00	2.600,00		
217402	Caução -Refeitórios da Mundet-Proc 1/M/2016	0,00	1.700,00	1.700,00		
217	Total de Rúbrica de Balanço	34.981,06	36.799,07	36.799,07	0,00	
2211000305	SOC VICRA DESPORTIVA SA	0,00	738,00	738,00		
2211000504	INSTITUTO PORTUGUES DA QUALIDADE	43,05	0,00	0,00		
2211000567	MANUEL FERREIRA VALE	2.044,16	0,00	0,00		
2211000672	RESOPRE SOC REVEND APARELHOS PRECISAO SA	644,89	4.118,29	4.118,29		
2211000718	SOCIEDADE FERRAGENS SUL- TEJO FOGUETEIRO, LDA.	0,00	549,81	549,81		
2211000723	SOCIEDADE PORTUGUESA DE AUTORES	40,00	0,00	0,00		
2211001077	ADSE-DIR GERAL PROT SOCIAL FUNC E AGENTES DA ADM P	10.418.977,91	9.724.719,18	843.739,43	8.880.979,75	
2211001318	DISPORSADO MAQUINAS DE ESCRITORIO LDA	454,45	0,00	0,00		
2211001398	REGISET - COM ARTES GRÁFICAS REG SETUBAL LDA	0,00	476,01	476,01		
2211001743	SCHMITT ELEVADORES, LDA	186,27	0,00	0,00		
2211001929	ELECTRO CENTRAL VULCANIZADORA LDA	5.633,30	0,00	0,00		
2211002105	BALOES FESTA ARTIGOS PUBLICITARIOS LDA	108,73	0,00	0,00		
2211002164	GIL TILA ARMAZEM MATERIAL ELECTRICO LDA	205,16	0,00	0,00		
2211002173	VULCANIZAÇÃO REIS, LDA	208,85	0,00	0,00		
2211003209	HILTI PORTUGAL PRODUTOS SERVICOS LDA	880,66	0,00	0,00		
2211004298	CRISTILAB ANALISES CLINICAS LDA	0,00	286,40	286,40		
2211004491	INSTALECTRICA LDA	13.530,66	0,00	0,00		
2211004924	TST-TRANSPORTES SUL DO TEJO, SA	0,00	4.664,75	4.664,75		
2211005608	MENDES & IRMÃOS S.A.	194,21	232,05	232,05		
2211007261	OLEO FLUXO HIDRAULICA PNEUMATICA LDA	0,00	17.548,69	17.548,69		
2211007379	CESAR CASTELAO & FILHOS LDA	292,74	68,88	68,88		
2211007454	LOJA DE TINTAS - COMÉRCIO DE TINTAS, LDA	91,59	0,00	0,00		
2211008474	RADIO E TELEVISÃO DE PORTUGAL SA	1.405,99	3.967,98	3.967,98		
2211008556	JOLISARCOS SOC METALOMECANICA LDA	1.144,52	0,00	0,00		
2211009380	PMG BRINDES PUBLICITÁRIOS LD	1.421,88	0,00	0,00		
2211009384	RATO ASS DIVULGACAO CULTURAL CIENTIFICA	0,00	1.000,00	1.000,00		
2211009459	FERTAGUS TRAVESSIA DO TEJO TRANSPORTES SA	7.101,15	0,00	0,00		
2211009616	ARTUR & GUERREIRO COMÉRCIO DE PRODUTOS PARA HOTEL	0,00	378,35	378,35		
2211009700	DISTALGAS DIST INST GÁS LDA	167,00	83,50	83,50		

MUNICÍPIO DO SEIXAL

Endividamento - Outras Dívidas a Terceiros

Ano: 2016

	CARACTERIZAÇÃO DA DÍVIDA	DÍVIDA EM 01/JANEIRO	DÍVIDA EM 31/DEZEMBRO	CURTO PRAZO	MÉDIO E LONGO PRAZO	OBS
2211009721	ARTEMISIA- CENTRO JARDINAGEM LDA	119.140,48	119.140,48	119.140,48		
2211010098	EDP DISTRIBUIÇÃO ENERGIA SA	1.981,90	0,00	0,00		
2211010228	ASSOCIAÇÃO DOS SERVIÇOS SOCIAIS DOS TRABALHADORES	0,00	699,99	699,99		
2211010297	TVI- TELEVISAO INDEPENDENTE, SA	1.676,76	4.655,34	4.655,34		
2211010452	FREIPLANA EMPREITEIROS OBRAS PUBLICAS LDA	0,00	424,35	424,35		
2211010584	MEO - SERVIÇOS DE COMUNICAÇÕES E MULTIMÉDIA SA	911,42	0,00	0,00		
2211010932	TOP INFORMÁTICA, LDA	0,00	984,00	984,00		
2211011228	CONTROLAUTO-CONTROLO TECNICO AUTOMOVEL SA	465,41	557,32	557,32		
2211011532	VIA VERDE PORTUGAL-GESTÃO DE SISTEMAS ELECTRÓNICOS	879,68	0,00	0,00		
2211011719	SIC- SOCIEDADE INDEPENDENTE DE COMUNICAÇÃO, SA	1.471,82	0,00	0,00		
2211012538	ALDEIA DA MUSICA ED FORMAÇÃO LAZER LDA	250,00	0,00	0,00		
2211012570	NORMIL EQUIP INDUSTRIAIS CONTROLO SA	1.012,45	0,00	0,00		
2211015497	SIMARSUL-SIST INT MULTIMUNICIPAL AGUAS RESIDUAIS P	8.467.398,96	3.405.956,33	489.816,99	2.916.139,34	
2211016083	INSTITUTO ELECTROTECNICO PORTUGUES	492,00	0,00	0,00		
2211016541	SARGAURBE TRANSPORTES CONSTRUCAO CIVIL E OBRAS PUB	0,00	2.662,95	2.662,95		
2211016797	LIMPERSADO - LIMPEZAS, MÁQUINAS E TRANSPORTES, SA	1.999,99	0,00	0,00		
2211017392	AGROLEICO LABORATORIO ANALISES QUIMICAS BACTEROLOG	2.777,59	0,00	0,00		
2211017438	TRANSGRÁFICA ESTUDIO ARTES GRÁFICAS LDA	0,00	448,95	448,95		
2211017792	CASA ERMELINDA FREITAS - VINHOS, LDA	187,67	0,00	0,00		
2211018067	EDP-SERVIÇO UNIVERSAL S A	0,00	5.480,38	5.480,38		
2211018197	BOM SINAL - SINALIZAÇÃO E SISTEMAS DE SEGURANÇA IN	0,00	18,71	18,71		
2211018567	EDP SOLUÇÕES COMERCIAIS S A	8.755,40	0,00	0,00		
2211018597	DOMINGOS E LUDOVINA, LDA	23,10	38,90	38,90		
2211018733	SETGAS COMERCIALIZAÇÃO, S.A.	2.830,79	7.718,04	7.718,04		
2211018821	MAX ONE - MATERIAL DE ESCRITÓRIO, LDA	0,00	252,83	252,83		
2211018919	CLECE S.A.	4.204,39	4.204,39	4.204,39		
2211018934	BOMBAZINE - DESIGN, PUBLICIDADE E MULTIMÉDIA, UNIPE	0,00	3.997,50	3.997,50		
2211018946	ECRANVIA PUBLICIDADE EXTERIOR LDA	0,00	2.922,48	2.922,48		
2211019165	EXPRESSOFOGO - COMERCIO DE MAT. DE COMB. INCÊNDIO,	489,54	0,00	0,00		
2211019252	CONTRA FOGO - SOLUÇÕES DE SEGURANÇA, UNIPESSOAL LD	154,98	0,00	0,00		
2211019271	ASS HUMANITÁRIA BOMBEIROS MISTOS CONCELHO SEIXAL	4.123,25	0,00	0,00		
2211019292	AMBIMED GESTÃO AMBIENTAL, LDA	561,80	91,23	91,23		
2211019303	ANA PAULA RODRIGUES OLIVEIRA	45,45	0,00	0,00		
2211019984	INSTITUTO DOS REGISTOS E DO NOTARIADO - I P	232,00	0,00	0,00		

MUNICÍPIO DO SEIXAL

Endividamento - Outras Dívidas a Terceiros

Ano: 2016

	CARACTERIZAÇÃO DA DÍVIDA	DÍVIDA EM 01/JANEIRO	DÍVIDA EM 31/DEZEMBRO	CURTO PRAZO	MÉDIO E LONGO PRAZO	OBS
2211020052	OILWATER INDUSTRIAL - SERVIÇOS E REPRESENTAÇÕES, S	0,00	183,64	183,64		
2211020201	EXTRA CABOS - IMPORTAÇÃO E EXPORTAÇÃO LDA	61,41	0,00	0,00		
2211020488	MEDIASADO, LDA	984,00	0,00	0,00		
2211020559	MTS - METRO TRANSPORTES DO SUL, S.A.	0,00	179,00	179,00		
2211020637	GRUPO VENDAP, S A	0,00	393,60	393,60		
2211020887	SARA ALEXANDRA RESENDE ALVES MONTEIRO	1.428,26	0,00	0,00		
2211020936	AIRES FERNANDES ALMEIDA LDA	378,84	0,00	0,00		
2211021596	SULPLANO-SIGMARQ LDA	18.388,50	0,00	0,00		
2211021640	NOWO COMMUNICATIONS, SA	24,29	0,00	0,00		
2211021838	EDP COMERCIAL - COMERCIALIZAÇÃO DE ENERGIA, S A	5.282,90	343,36	343,36		
2211021907	NORTEL SUL COMERCIO EQUIPAMENTOS HOTELEIROS, LDA.	409,86	0,00	0,00		
2211022021	BRICANTEL - COMÉRCIO MATERIAL ELECTRICO BRAGANÇA,	0,00	2.583,00	2.583,00		
2211022048	FILIPE ALVES RIBEIRO	170,70	2.247,21	2.247,21		
2211022127	FITISAN - PRODUTOS DE HIGIENE E EMBALAGEM LDA	97,29	0,00	0,00		
2211022140	PNEUVIP - COMÉRCIO DE PNEUS, LDA	0,00	694,61	694,61		
2211022148	VITOR MANUEL PIRES NETO	0,00	284,75	284,75		
2211022166	ECOFLOAT - SOLUÇÕES PARA ESCRITORIO, LDA	581,54	0,00	0,00		
2211022263	ELPOR - COMERCIO E INDUSTRIAS ELECTRICAS,SA	2.060,62	1.736,27	1.736,27		
2211022279	COFINA MEDIA S.A.	442,80	0,00	0,00		
2211022630	PUSH SAFETY, LDA	0,00	109,22	109,22		
2211022662	QUINTA DE SANTA CRUZ ATIVIDADES HOTELEIRAS, LDA	0,00	5.688,75	5.688,75		
2211022669	CALORTECNICA MANUTENÇÃO INSTALAÇÃO E VENDA DE EQUI	745,42	0,00	0,00		
2211022732	NOS COMUNICAÇÕES, SA	0,00	9.241,49	9.241,49		
2211022826	SIROLIS - PRÉ-FABRICADOS DE BETÃO, S.A.	0,00	665,38	665,38		
2211022918	OKELEVA ELEVADORES E ESCADAS ROLANTES UNIPessoal L	2.254,71	0,00	0,00		
2211022948	PAULO S. CONDE, LDA	26,56	4.238,14	4.238,14		
2211022980	EXTINCÊNDIOS- Equipamentos de Protecção e Seguranç	153,75	0,00	0,00		
2211023075	OLMAR - ARTIGOS DE PAPELARIA LDA	55,35	0,00	0,00		
2211023314	CTT CONTACTO, S.A.	97,79	2.054,10	2.054,10		
2211023530	MANUEL ANICETO	217,81	0,00	0,00		
2211023768	TEXCOAT - REVESTIMENTOS E PINTURAS, LDA.	0,00	25.421,66	25.421,66		
2211023776	PALAVRAS LEGADAS - UNIPessoal LDA	0,00	65,30	65,30		
2211023830	RENASCIMENTO - GESTÃO E RECICLAGEM DE RESÍDUOS, LDA	0,00	838,88	838,88		
2211023846	JOÃO ANTONIO OLIVEIRA	0,00	85,10	85,10		

MUNICÍPIO DO SEIXAL

Ano: 2016

Endividamento - Outras Dívidas a Terceiros

	CARACTERIZAÇÃO DA DÍVIDA	DÍVIDA EM 01/JANEIRO	DÍVIDA EM 31/DEZEMBRO	CURTO PRAZO	MÉDIO E LONGO PRAZO	OBS
2211023888	PAINTED LETTERS PRODUÇÕES DE COMUNICAÇÃO UNIP	0,00	369,00	369,00		
2211023960	INTERFIRE, LDA	0,00	4.483,35	4.483,35		
2211023962	TRANSOLELAS - TRANSPORTES RODOVIÁRIOS DE MERCADORIA	0,00	38.584,00	38.584,00		
2211024013	AGUASISTEMAS PRODUTOS E SERVIÇOS PARA AGUA E AMBIEN	0,00	4.999,63	4.999,63		
2211024024	MAISCOM - EDIÇÃO E PUBLICAÇÕES, LDA.	0,00	215,25	215,25		
2211024038	RUI ALEXANDRE DA SILVA BORGES	0,00	22.140,00	22.140,00		
221	Total de Rúbrica de Balanço	19.110.706,40	13.446.930,75	1.649.811,66	11.797.119,09	
228006231	AMARSUL VALORIZAÇÃO E TRATAMENTO RESIDUOS SOLID	0,00	7.906,01	7.906,01		
228011719	SIC- SOCIEDADE INDEPENDENTE DE COMUNICAÇÃO, SA	0,00	1.777,41	1.777,41		
228015945	GRAFEDISPORT - IMPRESSAO E ARTES GRAFICAS, SA	0,00	4.701,10	4.701,10		
228018067	EDP-SERVIÇO UNIVERSAL S A	0,00	146.783,93	146.783,93		
228019149	PETRÓLEOS DE PORTUGAL - PETROGAL, S. A.	0,00	52.438,10	52.438,10		
228022140	PNEUVIP - COMÉRCIO DE PNEUS, LDA	0,00	694,61	694,61		
228	Total de Rúbrica de Balanço	0,00	214.301,16	214.301,16	0,00	
24210101	IRS - Eleitos Locais Cat. A	6.861,00	7.419,00	7.419,00		
24210102	IRS - Eleitos Locais Cat. A 4	455,00	489,00	489,00		
24210201	IRS - Cat. A	200.847,00	197.822,00	197.822,00		
24210202	IRS - Cat. A4	13.070,00	12.789,00	12.789,00		
24210203	IRS - Cat. A3	31,00	0,00	0,00		
24210501	Sobretaxa Extraordinária Cat. A	14.131,00	4.345,00	4.345,00		
24210502	Sobretaxa Extraordinária Cat. A 4	494,00	104,00	104,00		
242201	IRS - Trabalho independente	11.002,84	11.949,93	11.949,93		
242401	IRS - Prediais - Pessoas singulares	1.392,75	947,75	947,75		
242402	IRC - Prediais - Pessoas colectivas	1.131,56	1.131,56	1.131,56		
2429	IRS - Outros Rendimentos - Cat. H	0,00	47,00	47,00		
244301	Notário Privativo - OT	559,20	559,20	559,20		
244302	Custas em Processo Execução Fiscal - OT	819.455,08	1.096.337,41	1.096.337,41		
24430703	CMS - Participação de Emolumentos em Vistorias	1.465,28	1.611,00	1.611,00		
245101	CGA - Descontos em Vencimentos	154.132,47	152.483,49	152.483,49		
245103004587	CAIXA GERAL DE APOSENTACOES	334.315,61	330.947,87	330.947,87		
245301	IGFSS - Descontos em Vencimentos	35.689,48	38.738,98	38.738,98		
2454	Caixa de Previdência do Ministério da Educação	0,68	0,68	0,68		
2456	IASFA/ADM	943,10	907,83	907,83		
2457	SAD/GNR	115,80	116,75	116,75		

MUNICÍPIO DO SEIXAL

Endividamento - Outras Dívidas a Terceiros

Ano: 2016

	CARACTERIZAÇÃO DA DÍVIDA	DÍVIDA EM 01/JANEIRO	DÍVIDA EM 31/DEZEMBRO	CURTO PRAZO	MÉDIO E LONGO PRAZO	OBS
2490201	Emissão Certificado de Registo da UE	87,72	36,55	36,55		
2490203	Emissão Certificado Registo da UE (menor 6 anos)	0,00	3,66	3,66		
2490301	Fundo de Intervenção Ambiental	50,74	0,00	0,00		
2490302	Ministério das Finanças - Tesouro	39,97	0,00	0,00		
24	Total de Rúbrica de Balanço	1.596.271,28	1.858.787,66	1.858.787,66	0,00	
26111000815	AUTO SUECO LDA	14.980,51	0,00	0,00		
26111004231	LIVRARIA BERTRAND SOC COMERCIO LIVREIRO SA	560,93	0,00	0,00		
26111020047	AREAL EDITORES, SA.	223,17	0,00	0,00		
26111020863	VIDAL PEREIRA E GOMES LDA	29.922,04	29.922,04	29.922,04		
26111021445	VITOR M C ANTUNES UNIPessoal, LDA	0,00	22.494,44	22.494,44		
26111022569	SPORTS PARTNER,DISTRIBUIÇÃO E FABRICO DE EQUIPAMEN	1.582,52	0,00	0,00		
26111023193	LUIS FRAZÃO CONSTRUÇÃO CIVIL E OBRAS PUBLICAS SA	0,00	109.327,11	109.327,11		
2618005550	SOMOVE CONSTRUÇÕES, LDA	4.000,00	0,00	0,00		
261	Total de Rúbrica de Balanço	51.269,17	161.743,59	161.743,59	0,00	
26301	Sindicato Trabalhadores Adm. Local - STAL	7.960,24	7.913,96	7.913,96		
26302	Sindicato Trabalhadores Adm. Pública - SINTAP	85,35	75,36	75,36		
26303	Sindicato Transp. Fluviais, Costeiros M. Mercante	12,95	7,90	7,90		
26304	Sindicato Professores Grande Lisboa	21,83	46,40	46,40		
26305	Sindicato Capitães, Oficiais P.C.E.M. Mercante	16,13	16,13	16,13		
26306	Sindicato da Função Pública do Sul e Açores	22,90	23,15	23,15		
26307	Sindicato dos Quadros Técnicos do Estado	28,50	28,50	28,50		
26308	STARQ - Sindicato Trabalhadores de Arqueologia	0,00	7,62	7,62		
263	Total de Rúbrica de Balanço	8.147,90	8.119,02	8.119,02	0,00	
268126023135	FUNDO DE APOIO MUNICIPAL	3.104.708,39	2.587.257,39	517.451,00	2.069.806,39	
2685100101	Const. Centro Dia 3ª Idade - Femão Ferro	153,41	153,41	153,41		
2685100502	Trab Prot Vãos portadas janela -Arquivo Municipal	1.006,57	1.006,57	1.006,57		
2685100702	Instal Ilumin Pública - Pq Barbosa Buçage-F.Ferro	159,88	159,88	159,88		
2685100707	Ex.int.rede n.il.pu.z.env.cent.saude T.Marinha AD	2.009,79	2.009,79	2.009,79		
2685100708	Ex.int.rede nova il.pu.Av.Rui Gracio - Corroios AD	2.127,67	2.127,67	2.127,67		
2685100810	Ex.Rot.Requal.Av.25/Ab-Urb.Jard.Mar/Bacel-CD.29/09	818,38	0,00	0,00		
2685100816	Emp.Reformulação nivel entre R. Atilindo e Gil Vic.	1.437,43	1.437,43	1.437,43		
2685100817	Ex.lancil.lajeta.calçada vidro na área M.Seixal	1.331,49	1.331,49	1.331,49		
2685100818	Fresagem de Pavimentos Rodoviários	137,51	137,51	137,51		
2685101001	Recup Imóveis degradados - Jardim Arrentela	1.517,59	1.517,59	1.517,59		

MUNICÍPIO DO SEIXAL

Ano: 2016

Endividamento - Outras Dívidas a Terceiros

	CARACTERIZAÇÃO DA DÍVIDA	DÍVIDA EM 01/JANEIRO	DÍVIDA EM 31/DEZEMBRO	CURTO PRAZO	MÉDIO E LONGO PRAZO	OBS
2685101002	Recup. imóveis degradados - Seixal	1.340,80	1.340,80	1.340,80		
2685101003	Recup. imóveis degradados PRID 23	997,60	997,60	997,60		
2685101004	Recup. imóveis degradados PRID 26	331,70	331,70	331,70		
2685101005	Recup. imóveis degradados PRID 27	250,64	250,64	250,64		
2685101301	Exec. Piscina Coberta - Qtª Galega - Amora	6.073,70	6.073,70	6.073,70		
2685101401	Forn. baterias p/ comp. postos transformação	95,00	95,00	95,00		
2685101701	Fornec. Equip. Software trocados via 9	518,75	518,75	518,75		
2685101801	Vedação metálica depos. carcaças auto	338,19	338,19	338,19		
2685101901	Exec. demolição edif. Qta Rouxinol	286,81	286,81	286,81		
2685102201	Prolong. emissário bacia leste - Pinhal Frades	389,31	389,31	389,31		
2685102401	Ampl. remodel. redes adutoras e distrib. ESC-24/99	26.315,35	26.315,35	26.315,35		
2685102402	Interlig. Pqs. dissuadores refer. estr. nac. 10 C.Pau	2.117,35	2.117,35	2.117,35		
2685102403	Interl. pqs. dissuadores REFER. estr. nac. 10 Corroios	2.114,64	2.114,64	2.114,64		
2685102407	Conserv. rede Munic. Abastec. água no Sx. CD-13/01	9.898,74	9.898,74	9.898,74		
2685102410	Emp. Rem. Cond. Ág. Av. Jos. Af. Cavaçq/BºMan. And. CD-21/03	2.894,61	2.894,61	2.894,61		
2685102503	Empreit. redes águas residuais - Ed. bomb. F. Amora	272,20	272,20	272,20		
2685102514	Rede Esgotos Domest. - Estr. Foros Amora	374,10	374,10	374,10		
2685102521	Constr. Cx. acupulação cabos PT	189,54	189,54	189,54		
2685102526	Drenagem/rep. águas pluviais-Zn Pinhal Frades	915,32	915,32	915,32		
2685102527	Arranj. ext. junto C. Saúde Pinhal Frades	1.984,10	1.984,10	1.984,10		
2685102529	Emp. para execução de 9 lombas	2.153,82	2.153,82	2.153,82		
2685102530	Exec. Caixas de Descarg. de Fundo - Conc. Sx. Aj. dir.	2.470,00	2.470,00	2.470,00		
2685102531	Ex. 2 cxs. valv. tampas betão arm.-Corr/S. Marta Aj. di	1.756,48	1.756,48	1.756,48		
2685102532	Ex. Rot. Av. Jos. Af. Mar. Port. Joaq. Ag. Pasc. Am. CD-23/02	6.214,18	6.214,18	6.214,18		
2685102536	Exec. Pq. Estac. Arr. Ext. Pont. Esc. Nº4 F. Amora AJ. DIR.	664,65	664,65	664,65		
2685102537	R. Drenag. Qta V. Quintim-1º/ún. auto mediq/rec. tr.-AD	174,80	174,80	174,80		
2685102538	Ex. Esp. Ext. na Env. Equip. Mun. Int. Mun. CD-05/05	2.611,60	2.611,60	2.611,60		
2685102541	Arranj. Esp. Envolv. Pav. Desp. EB. Pedr. Ean. Lob. AJ. DIR.	1.241,50	1.241,50	1.241,50		
2685102543	Corr. Ins. Via Mun. Ac. Comp. Car. Sacr. Est. F. Am. AJ. DIR.	1.140,08	1.140,08	1.140,08		
2685102544	Trabalhos Apoio Instal. Mini Campos - AJ. DIR.	2.107,10	2.107,10	2.107,10		
2685102545	Reparaç. Vedação captaç. Água JK15-Cas. Sapo-AJ. DIR.	381,35	381,35	381,35		
2685102546	Rectific. Tampas Cxs. Visita Saneamento - AJ. DIR.	281,25	281,25	281,25		
2685102548	Exe. Re. Passaíós Av. Vale Milha. Qª Mari. Av-CD61/09	1.654,39	1.654,39	1.654,39		
2685102549	Exe. Via Lig. Av. Ponte R. Padre Pio(rotunda)-CD100/09	9.742,22	9.742,22	9.742,22		

MUNICÍPIO DO SEIXAL

Endividamento - Outras Dívidas a Terceiros

Ano: 2016

CARACTERIZAÇÃO DA DÍVIDA	DÍVIDA EM		MÉDIO E LONGO PRAZO	OBS
	01/JANEIRO	31/DEZEMBRO		
2685102601	82,80	82,80	82,80	
2685102710	10.240,98	10.240,98	10.240,98	
2685102712	1.009,76	1.009,76	1.009,76	
2685102715	1.349,40	1.349,40	1.349,40	
2685102717	181,30	181,30	181,30	
2685102721	838,37	838,37	838,37	
2685102722	1.363,34	1.363,34	1.363,34	
2685102723	2,43	2,43	2,43	
2685102725	98,96	98,96	98,96	
2685102726	787,87	787,87	787,87	
2685102808	1.194,06	1.194,06	1.194,06	
26851028100	749,53	749,53	749,53	
26851028104	103,00	103,00	103,00	
26851028105	216,42	216,42	216,42	
26851028106	1.295,81	1.295,81	1.295,81	
26851028107	3.647,69	3.647,69	3.647,69	
26851028108	490,31	490,31	490,31	
26851028109	1.792,34	1.792,34	1.792,34	
26851028110	2.048,17	2.048,17	2.048,17	
26851028111	0,00	1.337,11	1.337,11	
2685102815	513,66	513,66	513,66	
2685102816	193,49	193,49	193,49	
2685102818	2.035,60	2.035,60	2.035,60	
2685102826	34,92	34,92	34,92	
2685102834	30,18	30,18	30,18	
2685102882	2.380,78	2.380,78	2.380,78	
2685102884	571,38	571,38	571,38	
2685102889	599,35	599,35	599,35	
2685102898	119,13	119,13	119,13	
2685102901	1.186,04	1.186,04	1.186,04	
2685103006	590,44	590,44	590,44	
2685103009	404,90	404,90	404,90	
2685103013	4.179,93	4.179,93	4.179,93	
2685103101	6.995,56	6.995,56	6.995,56	

MUNICÍPIO DO SEIXAL

Ano: 2016

Endividamento - Outras Dívidas a Terceiros

	CARACTERIZAÇÃO DA DÍVIDA	DÍVIDA EM 01/JANEIRO	DÍVIDA EM 31/DEZEMBRO	CURTO PRAZO	MÉDIO E LONGO PRAZO	OBS
2685103102	Concl/Exec.Sist.Ar Cond.Ed.Al.Sx.Err/Omiss CD-29/03	817,02	817,02	817,02		
2685103301	Alteração edifício 1,2,3 Praça Lobito	606,04	606,04	606,04		
2685103304	Empreitada substituição telha	117,44	117,44	117,44		
2685103311	Trabalhos na informática	328,31	328,31	328,31		
2685103313	Trab div edif Esc 2ª oportunidade	3.420,51	3.420,51	3.420,51		
2685103317	Constr.Gab.Contr.Qualid.água-T.Marinha-Aj.Dir.	1.856,90	1.856,90	1.856,90		
2685103401	Arranj ext dren pluvial Esc Primaria nº2-Miratejo	1.035,12	1.035,12	1.035,12		
2685103402	Arranj extr Esc Primaria nº2 - MiratejoESC-21/00	1.520,38	1.520,38	1.520,38		
2685103501	Cocep exec rem. equip cent. aguas belESC-47/00	478,94	478,94	478,94		
2685103519	Exec. Colector p/ Perfuração Horizontal - Aj.Dir.	1.250,00	1.250,00	1.250,00		
2685103601	Fornec grupo electr bomba captação PS 2 C. Pau	27,37	27,37	27,37		
2685103901	Exec rede saneam/viaria F. Amora - Qª Mansoa	498,81	498,81	498,81		
2685104211	Concepção espec exec Centro Dia Fogueteiro	24.948,45	24.948,45	24.948,45		
2685104217	Emp concep exec Qª do Mirante - Paio Pires	9.641,55	9.641,55	9.641,55		
2685104223	Exec plantaforma com 25 de AbrilESC-76/99	1.122,30	1.122,30	1.122,30		
2685104232	Exec Parque Qª dos Franceses 2ª Fase	28.424,28	0,00	0,00		
2685104233	Exec Parque Qª dos Franceses - 1ª Fase	27.184,02	27.184,02	27.184,02		
2685104251	Trab.Constr.Civil-C.C/Comunit.C.Dia Fogueteiro	959,92	959,92	959,92		
2685104260	Emp.Exec.Caç.Vidr.Lajetas Betão-Conc.Sx. CD-09/03	5.862,14	5.862,14	5.862,14		
2685104269	Trab.div.arr.exter.ap obra Con.Pq.Qia Fran.A.D.	1.144,86	1.144,86	1.144,86		
2685104276	Junta Freg. Paio Pires Remodel.Instalaç. CD-15/04	5.085,78	5.085,78	5.085,78		
2685104277	Empr.J.Freg.P.Pires Remod.Instal.Err/Omiss. CD-09/05	328,81	328,81	328,81		
2685104501	Exec limpeza Pista Atletismo Carla Sacramento	1.187,14	1.187,14	1.187,14		
2685104605	Montagem conduta captação	38,43	38,43	38,43		
2685104606	Remod rede distrib água Belverde-1ªfaseESC-16/00	3.427,48	3.427,48	3.427,48		
2685104638	Comol.Munic.Atllet.C.Sacram-Incl.Sobreprensa-A.D.	199,04	199,04	199,04		
2685104644	Empreitada R. Bernardo Santareno, Miratejo-AJ.DIR.	97,50	97,50	97,50		
2685105001	Abertura novas captações de água	49,50	49,50	49,50		
2685105201	Repar bombas KS3 modelo EMA 250-40CD-02/00	217,34	217,34	217,34		
2685105301	Empreit captação água FR2 BelverdeCD-76/00	1.312,84	1.312,84	1.312,84		
2685105401	Exec proj/montagem sist rega EN Paivas	177,07	177,07	177,07		
2685105702	Saneam R. Alves Redoi/C. Verde/T. Coelho-V. Milhaços	129,93	129,93	129,93		
2685105801	Remodel garagem It.2 - Colina Bravo	265,05	265,05	265,05		
2685106002	Ampliação cemiterio Corroios	872,90	872,90	872,90		

MUNICÍPIO DO SEIXAL

Ano: 2016

Endividamento - Outras Dívidas a Terceiros

	CARACTERIZAÇÃO DA DÍVIDA	DÍVIDA EM 01/JANEIRO	DÍVIDA EM 31/DEZEMBRO	CURTO PRAZO	MÉDIO E LONGO PRAZO	OBS
2685106003	Arranjos Ext.Frente ribeirinha Arrentela	85,79	85,79	85,79		
2685106008	Exec.galeria expos Polo amora	110,98	110,98	110,98		
2685106011	Exec escada escola prim nº2 Corroios	1.296,98	1.296,98	1.296,98		
2685106015	Montagem/vedação cemitério Corroios	221,41	221,41	221,41		
2685106028	Trabalhos diversos Clube Recr Miratejo	1.239,50	1.239,50	1.239,50		
2685106038	Consolidação Estr.viga-Ed.C.Desp.Vale Milhaços	81,05	81,05	81,05		
2685106041	Exec. Taludes e vala drenante - Cemitério Corroios	1.213,74	1.213,74	1.213,74		
2685106042	Exec.passeio bl.betão - R. Amélia rei Colaço	1.086,18	1.086,18	1.086,18		
2685106043	Alter.Estacionam.Automov.-R.Amelia Colaço	1.053,92	1.053,92	1.053,92		
2685106044	Exec.24 lugares estacion.-R.Amelia rei Colaço	815,78	815,78	815,78		
2685106050	Repar.caixalharía-C.Convívio Vale Milhaços	992,61	992,61	992,61		
2685106051	Cobertura Sala Jogos - AURPI T. Marinha	218,23	218,23	218,23		
2685106052	Execução Pintura Cercisa Miratejo	1.221,44	1.221,44	1.221,44		
2685106053	Impermeabilização Pavim.-Esc.Prim.2 Corroios	540,83	540,83	540,83		
2685106068	E.Pq.Av.Fab.Polv.Conc.Pj.Esp. Err.Omis.CD12/05	1.517,65	1.517,65	1.517,65		
2685106075	C.Carla Sacramento Imper laje terraço Banc CD 5/08	3.261,95	3.261,95	3.261,95		
2685106076	Emp.Assent.lancil, calc, laj e muretes CD 8/08	2.038,00	2.038,00	2.038,00		
2685106101	Vedação AURPI Amora	592,38	592,38	592,38		
2685106301	Exec estação RSU concelho Sesimbra	1.111,52	1.111,52	1.111,52		
2685106402	Ampliação instal PSP Seixal	370,13	370,13	370,13		
2685106450	Emp/Conc.Espec.Exec.Merc.Mun.F.Ferro-Adic.CD-01/03	1.734,23	1.734,23	1.734,23		
2685106501	Remodel edif Paços Concelho - ar condicionado	1.177,06	1.177,06	1.177,06		
2685106601	Constr/vedação metálica Atlético C Arrentela	1.221,18	1.221,18	1.221,18		
2685106801	Arranjos extr Praceta Roxinol	1.977,05	1.977,05	1.977,05		
2685106804	Exec rede aguas residuais - R Igreja F.Ferro	399,49	399,49	399,49		
2685106805	Exec vedação centro saúde	643,45	643,45	643,45		
2685106813	Exec remates em betão	199,52	199,52	199,52		
2685106814	Exec tapete betuminoso Marisol CD-04/02	5.359,73	5.359,73	5.359,73		
2685106821	Interceptor Amora/Zona Ribeirinha	1.011,02	1.011,02	1.011,02		
2685106823	Interceptor Casal do Marcp (Poente)	134,68	134,68	134,68		
2685106839	Ex.Cx.Pavim.c/toutvenant-Av.F.Telha Maris.CD-03/02	6.229,99	6.229,99	6.229,99		
2685106842	Rep.Lanc/Sumid/Cxs.Vis/Anom.Pav.Ár.Conc. CD-12/04	3.880,00	3.880,00	3.880,00		
2685107001	Fornec/assentam vidros/perfis/borrachas abrigos	876,62	876,62	876,62		
2685107002	Fornecim/construção abrigos passageiros	90,67	90,67	90,67		

MUNICÍPIO DO SEIXAL

Ano: 2016

Endividamento - Outras Dívidas a Terceiros

	CARACTERIZAÇÃO DA DÍVIDA	DÍVIDA EM 01/JANEIRO	DÍVIDA EM 31/DEZEMBRO	CURTO PRAZO	MÉDIO E LONGO PRAZO	OBS
2685107101	Parque Natural Quinta Serrado CD-12/01	785,61	785,61	785,61		
2685107104	Emp Parq Quinta Serrado - Demolição e aterro poço.	37,41	37,41	37,41		
2685107106	Miratejo - Interv. em espaços exteriores -CD 44/09	37.158,87	37.158,87	37.158,87		
2685107107	Requalif Poça Rodrigo Bessona Basto Erros Omissões	1.952,77	1.952,77	1.952,77		
2685107301	Conservação pavimentos dos DEAP	54,94	54,94	54,94		
2685107502	Mercado Farnão Ferro	1.221,70	1.221,70	1.221,70		
2685109401	Emp.Pav.Desp.Escol.-Esc.Bás.Ant.Aug.Louro CD-32/03	7.182,77	7.182,77	7.182,77		
2685110302	Pav Troço Rua da Pateira de Fermentelos	345,23	345,23	345,23		
2685112515	Cobertura Edifício Portugal Cultura Recreio-Aj Dir	1.273,30	1.273,30	1.273,30		
2685112523	Valoriz Fte Ribeirinha-Esp Memória Tipografi Sx-AD	34,38	34,38	34,38		
2685113201	Ramal Energia Electrica CDA Sta Marta Corr. AJ.DIR	2.221,65	2.221,65	2.221,65		
2685113301	Ex.Plant,R.Regá Manut.Ac.Later.Cercoisa Miratejo-AD	508,66	508,66	508,66		
2685113501	Reentubamento Colector Alto dos Bonecos - Aj.Dir.	810,00	810,00	810,00		
2685113801	Exec.Desv.Retir.Columas/Postes Div.Loc.Conc.AJ.DIR	289,30	289,30	289,30		
2685113802	Exec.Remod.R.Ilum.Públ.Plast.Bicross-Arrent.AJ.DIR.	229,45	229,45	229,45		
2685113803	Exec.Remod.R.Ilum.Públ.Prac.Patronym-Arrent. AJ.DIR	458,33	458,33	458,33		
2685113804	Ex.Remod.R.Ilum.Públ.R.Dr.ArI.Vicente T.Marin. A.D	239,98	239,98	239,98		
2685113905	Emp Cont EB1/JI na integrada Nun'Álvares-CD 13/09	343,91	0,00	0,00		
2685114101	Empr. cimentação do furo FR4 em Belverde AJ.DIR.	474,85	474,85	474,85		
2685114102	Emp.Ensaio Limpez/Desenv.Furo FR4 Belverde AJ.DIR.	270,50	270,50	270,50		
2685114103	Emp.Abertura Nova Captaç.Água CR2 Belverde AJ.DIR.	2.352,00	2.352,00	2.352,00		
2685114901	Emp Execução Ringue Esc Básica nº 2 Fogueiteiro	2.175,01	2.175,01	2.175,01		
2685114902	Reformulaç.Acesso Cruz de Pau-Anora/Seixal-AJ.DIR.	1.089,70	1.089,70	1.089,70		
2685115001	Emp Alimentação e Certificação Esc.B.Pinhai Frades	179,85	179,85	179,85		
2685115203	Emp. "Pav. Pedro E. Lobato" Ilumin - CD116/2009	1.168,26	0,00	0,00		
2685115308	Marc.Rodov.-Zn.Sta.M.Pinhai/Qta.MariaIva-CD 57/09	1.538,05	1.538,05	1.538,05		
2685115309	Marcas Rodovianas-Zn Paio Pires-Conc.Sx. CD-26/09	2.689,49	2.689,49	2.689,49		
2685115310	Marc.Rodov.Prin.Vias Munic/Nacion.Conc.Sx.CD-64/09	12.554,68	12.554,68	12.554,68		
2685116902	Emp. EB1/JI Miratejo-Remodelação	577,91	577,91	577,91		
2685117101	Remod. 7 loj.Ed.Comerc.Est.Fertagus CAMAJ-CD 07/10	0,12	0,12	0,12		
2685117601	Exec.Sinaliz.Horiz.Esp.Cruzam/Entroncam-CD-127/09	1.920,00	1.920,00	1.920,00		
2685117602	Ex.pintura lancil area mun.Seixal C-63/2013	1.009,13	1.009,13	1.009,13		
2685117701	Forum Cultur.Seixal-Impermeabil.Coberturas-AJ.DIR.	241,91	241,91	241,91		
2685118001	Aquis. Bens Moveis EB1/JI Qta. Campo CD-55-2010	588,10	588,10	588,10		

MUNICÍPIO DO SEIXAL

Endividamento - Outras Dívidas a Terceiros

Ano: 2016

	CARACTERIZAÇÃO DA DÍVIDA	DÍVIDA EM 01/JANEIRO	DÍVIDA EM 31/DEZEMBRO	CURTO PRAZO	MÉDIO E LONGO PRAZO	OBS
26851183001	Emp. CCBelsul - CD/06/2011	3.233,59	3.233,59	3.233,59		
26851184001	Emp. Intervenção Miradouro - Amora	73,50	73,50	73,50		
26851184002	Emp. AURPI Arrentela - Reparação Anomalias	366,00	366,00	366,00		
26851184004	Reab. reforço estrut. zona loc.edif. 1a 4 Mundet	846,09	846,09	846,09		
26851184005	Reab.Estrut.muro sup.,Av. Vieira Silva S.Marta Corr	226,40	226,40	226,40		
2685118801	Aqui.Serv.Tec.-Con.Re.Bote Frag."Gaivota"CD31/2010	6.500,00	6.500,00	6.500,00		
2685118901	Requalificação Centro Dia AURPI -QREN	477,40	0,00	0,00		
2685119001	E.Sus.C.Ped.I.Cais At.Pisc.Imp.Fundeadoiro c6/2012	14.209,12	14.209,12	14.209,12		
2685119801	Requalif.Centro Dia AURPI Amora - QREN C-41/2013	4.655,71	4.655,71	4.655,71		
2685119901	Arr. Espaço Int. Rotunda Area Mun.Seixa-C. 61/2013	1.345,50	538,20	538,20		
2685120501	Arr.ext.trab.c.req.infra estr.2ªFase Lot SM Pinhal	10.239,35	14.174,19	14.174,19		
2685120601	Const.WC pl/Deficientes Cinema S.Vicente	870,10	870,10	870,10		
2685120602	Emp. Reformulação e Adaptação da Casa do Educador	1.469,80	12.853,08	12.853,08		
2685120701	"Ex-Sinalização Horizontal área Mun.Seixal	1.425,78	1.425,78	1.425,78		
2685120801	Ex.Pintura lancis na área do município C04/2015	537,60	537,60	537,60		
2685120803	Ex.Sumid.BR1Maio-C.Marco-Seixal-Aj.Directo	0,00	758,31	758,31		
2685120804	Ex.Redre Drenagem Águas Residuais Qta.Medeideira	0,00	1.011,61	1.011,61		
2685120805	Remod.Redre Abast.Água Bairro 1Maio-CasalMarco	0,00	667,00	667,00		
2685120901	Rep.colector troço col.ag res. Av 25 Abril P. Frades	223,50	223,50	223,50		
2685121001	Prol.Passeio Rib.Sx Infra.Qual.Espaço Público-QREN	2.228,99	33.273,33	33.273,33		
2685121101	Marcas Rodoviárias - Sinalização Horizontal	182,46	182,46	182,46		
2685121301	Substituição cobertura Edif.47 Mundet- C10/2016	0,00	1.974,16	1.974,16		
2685121302	Substit.cobert Edf.46,56 rem.Edf87-Mundet C11/2016	0,00	3.190,98	3.190,98		
2685121303	Dem.edif.4.5.6.7.8.9.10.11Cont.fach.edf.10.11F.Mun	0,00	7.723,76	7.723,76		
2685121701	Const. EB1/JI Sta Marta Pinhal C. 79/2015 OPMM	0,00	37.934,82	37.934,82		
2685121901	Ex.Faixa Cicável da Baía do Seixal	0,00	3.386,88	3.386,88		
2685122001	Emp.Req.Praça Central Torre Marinha C41/2016	0,00	3.102,97	3.102,97		
2685122401	Museu oficina M.Cargaleiro-Arr.espaços Exteriores	0,00	2.659,39	2.659,39		
268701	Associação Serviços Sociais Trab Autarquias Seixal	12.113,78	11.341,22	11.341,22		
268702	Companhia Seguros Império - Seguros Grupo	18,23	18,23	18,23		
26870301	Associação Técnicos Adm. Municipal - ATAM	11,17	11,17	11,17		
26870409	Renovação no prazo de 5 anos após data de validade	14,97	0,00	0,00		
26870413	Impresso de Carta de Caçador - OT	1,00	0,00	0,00		
26870431	Alteração de dados	3,79	0,00	0,00		

MUNICÍPIO DO SEIXAL

Ano: 2016

Endividamento - Outras Dívidas a Terceiros

	CARACTERIZAÇÃO DA DÍVIDA	DÍVIDA EM 01/JANEIRO	DÍVIDA EM 31/DEZEMBRO	CURTO PRAZO	MÉDIO E LONGO PRAZO	OBS
26870446	Equivalência	15,06	0,00	0,00		
268708	Cofre de Previdência Ministério Finanças - OT	2.432,04	2.527,10	2.527,10		
2687090201030	Proc nº 22242009000046447/2009/2738	101,79	0,00	0,00		
2687090201108	Proc nº 2224200901102427/2012/1115	182,43	145,03	145,03		
2687090201153	Proc nº 2224200901018213/2014/395	167,17	143,75	143,75		
2687090201156	Proc nº 2224201401025716/2014/2929	115,51	0,00	0,00		
2687090201189	Proc nº 2224201501015834/2015/773	37,37	0,00	0,00		
2687090201190	Proc nº 2224201501083830/2015/1220	19,57	0,00	0,00		
2687090201192	Proc nº 2224201401196227/2015/2536	27,16	0,00	0,00		
2687090201199	Proc nº 2224201301031457/2016/3068	0,00	126,20	126,20		
2687090201201	Proc nº 2224201501258036/2016/1023	0,00	108,39	108,39		
2687090201204	Proc nº 2224201601072293/2016/1271	0,00	34,25	34,25		
2687090201205	Proc nº 2224201501124951/2016/1220	0,00	110,72	110,72		
2687090202073	Proc nº 3697201401238523/2015/2835	77,51	0,00	0,00		
2687090202078	Proc nº 3697201501072552/2015/2301	164,59	167,39	167,39		
2687090202081	Proc nº 3697201401347292/2015/1813	70,00	0,00	0,00		
2687090202082	Proc nº 3697201501352474/2015/595	151,04	0,00	0,00		
2687090202084	Proc nº 3697201401503731/2016/3076	0,00	88,29	88,29		
2687090202088	Proc nº 3697201401347292/2016/1813	0,00	26,44	26,44		
2687090202090	Proc nº 3697201201060805/2016/3103	0,00	16,76	16,76		
2687090205012	Proc nº 3409201501242644/2016/3095	0,00	105,94	105,94		
2687090207012	Proc nº 3212201401028405/2015/2756	108,37	52,89	52,89		
2687090210001	Proc 3131200101012045/2010/2672	108,01	105,94	105,94		
2687090212007	Proc nº 2151201401101692/2016/3076	0,00	123,66	123,66		
2687090218003	Proc nº 2186201401183990/2016/3096	0,00	120,25	120,25		
2687090303002	Proc 3136/04.5TBALM/2007/2569	35,34	0,00	0,00		
2687090304001	Proc 31975/05.OYLSB/2006/2631	193,40	145,25	145,25		
2687090307004	Proc nº 7500/10.2TBALM/1522	61,08	0,00	0,00		
2687090307006	Proc nº 4893/10.5TBXL/2011/2015/677	90,23	145,46	145,46		
2687090309009	Proc nº 1028/07.5TBSSB/2012/614	368,11	366,69	366,69		
2687090309010	Proc nº 1028/07.5TBSSB/2012/811	316,85	328,70	328,70		
2687090310002	Proc nº 1605/04.6TCSNT/2012/857	296,59	598,42	598,42		
2687090313007	Proc nº 24238/09.6YLSB/2011/2849	162,24	124,97	124,97		
2687090313008	Proc nº 607/16.4T8GRD/2016/1249	0,00	502,99	502,99		

MUNICÍPIO DO SEIXAL

Ano: 2016

Endividamento - Outras Dívidas a Terceiros

	CARACTERIZAÇÃO DA DÍVIDA	DÍVIDA EM 01/JANEIRO	DÍVIDA EM 31/DEZEMBRO	CURTO PRAZO	MÉDIO E LONGO PRAZO	OBS
2687090314006	Proc nº 3476/06.9TBSXL/2010/1288	143,28	16,83	16,83		
2687090314007	Proc nº 371/09.3TBSXB/2014/28	316,63	328,44	328,44		
2687090314008	Proc nº 6055/13.0TBSXL/2014/1960	152,22	0,00	0,00		
2687090314009	Proc nº 2581/06.6TBSXL/2014/907	280,30	0,00	0,00		
2687090314010	Proc nº 4549/14.0T8ALM/2015/2522	135,13	166,12	166,12		
2687090331003	Proc nº 5402/06.06TBALM/2011/1757	73,24	0,00	0,00		
2687090333006	Proc nº 627/13.0TBSXL/2014/503	396,56	0,00	0,00		
2687090337001	Proc 4964/05.5YYLSB/2009/2721	77,51	48,24	48,24		
2687090338009	Proc nº 1829/09.0TBSXL/2012/2081	207,43	161,31	161,31		
2687090338010	Proc nº 1829/09.0TBSXL/2012/2085	188,43	0,00	0,00		
2687090338012	Proc nº 1510/14.8TBSXB/2014/1676	184,08	179,02	179,02		
2687090338013	Proc nº 210314.05/2015/2776	52,42	46,31	46,31		
2687090338014	Proc nº 143/15.6T8ALM/2015/2666	111,61	104,79	104,79		
2687090338015	Proc nº 6703/15.8T8ALM/2015/1706	281,00	0,00	0,00		
2687090338016	Proc nº 8440/15.4T8ALM/2015/1252	208,87	118,16	118,16		
2687090338017	Proc nº 9046/15.3T8ALM/2015/662	260,74	0,00	0,00		
2687090338018	Proc nº 120/15.7T8ALM/2015/986	301,51	317,33	317,33		
2687090338019	Proc nº 7849/15.8T8ALM/2016/3093	0,00	159,41	159,41		
2687090340002	Proc nº 4089/08.6TBSXL/2016/1276	0,00	266,87	266,87		
2687090341004	Proc nº 1273/11.9TBOER/2014/1866	247,55	201,84	201,84		
2687090341005	Proc nº 212175/11.6YIPRT-A/2016/3025	0,00	95,94	95,94		
2687090344005	Proc nº 3048/06.8TBSXL/2016/2260	0,00	88,39	88,39		
2687090344006	Proc nº 3048/06.8TBSXL/2016/2376	0,00	111,83	111,83		
2687090350003	Proc nº 5728/09.7TBOER/2016/620	0,00	142,32	142,32		
2687090356001	Proc nº 1101/09.5TBSXL/2010/2765	175,05	152,97	152,97		
2687090356003	Proc nº 5925/14.3T8ALM/2014/771	558,76	706,70	706,70		
2687090357002	Proc nº 6482/10.5TBSXL/2737	0,00	122,97	122,97		
2687090358002	Proc nº 4617/11.0TBSXL/2015/2881	269,03	0,00	0,00		
2687090359002	Proc nº 1720/11.0TBSXL/2011/1251	255,55	0,00	0,00		
2687090363001	Proc nº 3972/10.3TBSXL/2011/1362	119,53	0,00	0,00		
2687090363002	Proc. nº 11748/05.3YYLSB/2011/2654	0,00	127,69	127,69		
2687090366001	Proc nº 4455/09.0TBSXL/2825	59,27	46,31	46,31		
2687090367002	Proc nº 1990/14.1TBSXL/2014/1197	8,16	43,28	43,28		
2687090368001	Proc nº 11748/05.3YYLSB/2011/2654	118,96	0,00	0,00		

MUNICÍPIO DO SEIXAL

Ano: 2016

Endividamento - Outras Dívidas a Terceiros

	CARACTERIZAÇÃO DA DÍVIDA	DÍVIDA EM 01/JANEIRO	DÍVIDA EM 31/DEZEMBRO	CURTO PRAZO	MÉDIO E LONGO PRAZO	OBS
2687090373001	Proc nº 4467/06.5YYPRT/2011/2384	26,02	0,00	0,00		
2687090375003	Proc nº 3226/14.6TBSXL/2015/696	343,58	329,74	329,74		
26870903770002	Proc nº 8238/15.0T8ALMI/2015/2645	154,84	0,00	0,00		
26870903770003	Proc nº 8222/15.3T8ALMI/2015/1545	184,16	0,00	0,00		
26870903770004	Proc nº 6458/16.9T8ALMI/2016/1210	0,00	80,21	80,21		
26870903770005	Proc nº 9212/16.4T8ALMI/2016/623	0,00	339,42	339,42		
2687090389001	Proc nº 2247/11.5TBSXL/2012/1204	66,24	0,00	0,00		
2687090392001	Proc nº 24812/12.3YYLSB/2013/503	0,00	382,05	382,05		
2687090395001	Proc nº 93045/11.2YIPRT-A/2013-2016/154	76,65	0,00	0,00		
2687090397007	Proc nº 7971/15.0T8ALMI/2015/2851	259,00	0,00	0,00		
2687090397008	Proc nº 7550/15.2T8ALMI/2015/2875	171,33	0,00	0,00		
2687090397010	Proc nº 11586/15.5T8ALMI/2015/2735	96,27	0,00	0,00		
2687090397011	Proc nº 11995/15.0T8ALMI/2016/1524	0,00	239,37	239,37		
2687090397012	Proc nº 407/13.3TBETZ/2016/3120	0,00	145,67	145,67		
2687090399004	Proc nº 9472/15.88ALM/2015/1524	231,37	0,00	0,00		
2687090401002	Proc 9297/03.3TJLSB/2008/2654	60,00	60,00	60,00		
2687090409001	Proc 2077/03.8TVLSB/2006/998	199,78	165,58	165,58		
2687090410038	Proc nº 61/06.9PASXL-A/2016/214	0,00	128,28	128,28		
2687090410039	Proc nº 1309/11.3PBSXL-A/2016/944	0,00	84,67	84,67		
2687090425001	Proc nº 6407/03.4YXLSB/2014/2436	6,14	0,00	0,00		
2687090427001	Proc nº 1277/14.0T8BRR-C/2016/1137	0,00	129,36	129,36		
2687090504001	Proc 5646/07.3TBSXL/2007/835	39,81	39,81	39,81		
2687090513001	Proc 8/98-A/1999/1051	58,34	58,34	58,34		
2687090523001	Proc 2959/10.0TBSXL/2010/838	155,06	155,06	155,06		
2687090524001	Proc nº 385/09.3TMSTB/2011/2342	125,00	125,00	125,00		
2687090525001	Proc nº 1693/10.6TBSXL/1446	109,00	109,00	109,00		
2687090527001	Proc nº 7269/06.5TBSXL-A/2011/2436	182,10	182,10	182,10		
2687090528001	Proc nº 6604/10.6TBSXL/2012/213	75,00	75,00	75,00		
2687090529001	Proc nº 5809/11.7TBSXL/2012/2260	180,00	180,00	180,00		
2687090530001	Proc nº 2089/08.5TBSXL-A/2013/1197	279,32	279,32	279,32		
2687090531001	Proc nº 7182/08.1TBSXL-B/2013/1446	109,08	109,08	109,08		
2687090532001	Proc nº 845/11.6TMPRT-A/2014/2908	100,00	0,00	0,00		
2687090534001	Proc nº 3613/12.4TBCSC-D/2015/1422	150,00	150,00	150,00		
2687090535001	Proc nº 374/14.6T8STB-A/2015/2632	150,00	150,00	150,00		

MUNICÍPIO DO SEIXAL

Ano: 2016

Endividamento - Outras Dívidas a Terceiros

	CARACTERIZAÇÃO DA DÍVIDA	DÍVIDA EM 01/JANEIRO	DÍVIDA EM 31/DEZEMBRO	CURTO PRAZO	MÉDIO E LONGO PRAZO	OBS
2687090536001	Proc.nº 3743/13.5.TBSXL-A/2016/1579	0,00	190,00	190,00		
2687090537001	Proc.nº 2069/14.1.TBSXL/2016/2525	0,00	170,00	170,00		
2687090538001	Proc.nº 10708/15.0.T8STB/2016/2342	0,00	90,00	90,00		
2687090601001	Proc.nº 655/11.0.TBRRR/2011/2284	46,81	0,00	0,00		
2687090602001	Proc.nº 4790/12.0.TBSXL/2012/726	327,99	309,34	309,34		
2687090603001	Proc.nº 6564/11.6.TBSXL/2012/1001	150,00	150,00	150,00		
2687090604001	Proc.nº 4050/13.9.TBALM/2013/112	540,32	522,63	522,63		
2687090606001	Proc.nº 1424/15.4.T8RRR/2016/379	0,00	44,09	44,09		
2687090707002	Proc.nº 942/13.3.TBSXL/2014/1927	175,43	155,16	155,16		
2687090707003	Proc.nº 942/13.3.TBSXL/2014/695	364,63	366,74	366,74		
2687090708001	Proc.nº 3202/04.7.TBMTS/2013/831	282,58	295,87	295,87		
2687090710001	Proc.nº 21608/13.9.YYLSB/2014/2738	3,08	180,56	180,56		
2687090714001	Proc.nº 3767/14.5.TBSTB/2015/2342	138,82	0,00	0,00		
2687090715001	Proc.nº 4044/13.TBSXL/2015/1692	82,23	0,00	0,00		
2687090716001	Proc.nº 6130/14.4.T8ALM/2015/2245	43,06	0,00	0,00		
2687090717001	Proc.nº 2905/09.4.TBSXL/2015/1621	290,33	146,95	146,95		
2687090718001	Proc.nº 6698/14.5.T8ALM/2015/674	264,21	134,99	134,99		
2687090720001	Proc.nº 5062/12.5.TBSXL-1/2015/2673	578,47	0,00	0,00		
2687090721001	Proc.nº 3433/15.4.T8OER/2015/661	265,45	0,00	0,00		
2687090721002	Proc.nº 1468/16.9.T8OER/2016/946	0,00	220,24	220,24		
2687090722001	Proc.nº 7182/15.5.T8ALM/2015/892	142,17	0,00	0,00		
2687090722002	Proc.nº 19338/15.6.T8LSB/2015/1449	77,51	48,24	48,24		
2687090723001	Proc.nº 9785/15.9.T8ALM/2015/902	172,00	0,00	0,00		
2687090724001	Proc.nº 10516/15.9.T8ALM/2015/1837	70,84	0,00	0,00		
2687090725001	Proc.nº 11883/15.0.T8ALM/2015/1815	48,15	0,00	0,00		
2687090729001	Proc.nº 1861/16.7.T8LSB/2016/388	0,00	143,05	143,05		
2687090730001	Proc.nº 430/12.5.TBSXL/2016/1692	0,00	263,09	263,09		
2687090731001	Proc.nº 3880/11.0.TBSXL/2016/3067	0,00	227,19	227,19		
2687090733001	Proc.nº 24644/12.9.YYLSB/2016/1960	0,00	285,07	285,07		
2687090734001	Proc.nº 3021/16.8.T8ALM/2016/1614	0,00	133,16	133,16		
2687090735002	Proc.nº 5575/15.7.T8ALM/2016/2673	0,00	403,00	403,00		
2687090736001	Proc.nº 7024/09.0.TBSXL/2016/1588	0,00	279,89	279,89		
2687090737001	Proc.nº 5887/16.2.T8STB/2016/2158	0,00	312,74	312,74		
2687090739001	Proc.nº 107/147.7.T8ELV/2016/3116	0,00	48,24	48,24		

MUNICÍPIO DO SEIXAL

Ano: 2016

Endividamento - Outras Dívidas a Terceiros

	CARACTERIZAÇÃO DA DÍVIDA	DÍVIDA EM 01/JANEIRO	DÍVIDA EM 31/DEZEMBRO	CURTO PRAZO	MÉDIO E LONGO PRAZO	OBS
2687090740001	Proc n° 8370/16.2T8PRT/2016/895	0,00	119,16	119,16		
26871101	Parte do Estado nos Encargos Mais Valias - OT	586,26	140,21	140,21		
268715	Serviços Sociais Câmara Mun. Lisboa	0,00	15,79	15,79		
26880102	Renda Rua Paulo da Gama, 25-3° Esq - Arrentela	55,22	55,22	55,22		
26880103	Renda Rua Paulo da Gama, 29-3° Esq - Arrentela	55,22	55,22	55,22		
2688020802	Proc n° 1501201000239445/2014/2293	1,18	52,00	52,00		
2688020803	Proc n° 1501200900049832/2014/2307	113,02	79,85	79,85		
2688020901	Proc n° 11457/10.1YYLSB/2012/1828	254,19	281,34	281,34		
2688021201	Proc n° 1049/01/2007/1114	177,67	0,00	0,00		
2688021202	Proc n° 1049/01/2009/511	171,14	229,00	229,00		
2688021203	Proc n° 1159/02/2007/1044	220,03	0,00	0,00		
2688021204	Proc n° 1201/01/2004/214	128,73	131,66	131,66		
2688021205	Proc n° 107/2000/2009/2007	212,49	106,22	106,22		
2688021207	Proc n° 620/96/404	288,92	287,50	287,50		
2688021301	Proc n° 25/1999/2012/2749	125,70	84,51	84,51		
2688021501	Proc n° 5930/09.1YYLSB/2014/1834	334,28	91,34	91,34		
2688021701	Proc. n° 13214/02.0YXLSB/2015/895	153,61	151,18	151,18		
2688021801	Proc n° 4013/13.4TBSXL/2015/860	275,21	283,91	283,91		
2688021901	Proc n° 3876/13.8TBSXL/2013/1413	171,35	149,08	149,08		
2688021902	Proc n° 5059/15.3T8STB/2016/838	0,00	111,37	111,37		
2688022101	Proc n° 4292/09.1TBSXL/2010-2015/2178	77,51	39,70	39,70		
2688022201	Proc n° 1720/11.0TBSXL/2011-2016/1251	0,00	274,39	274,39		
2688022301	Proc n° 2581/06.06TBSXL/2014-2016/907	0,00	293,63	293,63		
2688022502	Proc n° 9785/15.9T8ALM/2015-2016/902	0,00	186,43	186,43		
2688022701	Proc n° 5402/06.06TBALM/2011-2016/1757	0,00	48,24	48,24		
2688022901	Proc n° 10516/15.9T8ALM/2015-2016/1837	0,00	41,57	41,57		
2688023001	Proc n° 3448/14.0TBSXL/2014-2016/1552	0,00	359,55	359,55		
268901016302	MILLENNIUM BCP-GESTÃO DE ACTIVOS SOCIEDADE GESTORA	0,00	1.361.800,56	1.361.800,56		
268901020627	PROSSIMEC - EMPREENDIMIENTOS IMOBILIÁRIOS, SA	0,00	2.080.888,47	2.080.888,47		
268903000039	AMORA FUTEBOL CLUBE	0,00	13.038,00	13.038,00		
268903001406	ASS PAIS E EDU ESC 2 3 C VALE MILHAÇOS	500,00	500,00	500,00		
268903001979	ASS AMIGOS PINHAL GENERAL	0,00	37.378,45	37.378,45		
268903004531	ASS CABO VERDIANA CONCELHO SEIXAL	328,00	0,00	0,00		
268903014971	ASS PAIS ENC EDUC ESC B 2 CICLO NUNALVARES	0,00	250,00	250,00		

MUNICÍPIO DO SEIXAL

Endividamento - Outras Dívidas a Terceiros

Ano: 2016

	CARACTERIZAÇÃO DA DÍVIDA	DÍVIDA EM 01/JANEIRO	DÍVIDA EM 31/DEZEMBRO	CURTO PRAZO	MÉDIO E LONGO PRAZO	OBS
268903015373	ASS DOS DEFICIENTES DA FORÇAS ARMADAS	0,00	250,00	250,00		
268903015573	ASS PAIS E ENC DE EDUCACAO ESC SEC ALFREDO DOS REI	0,00	250,00	250,00		
268903015766	ASS PAIS E ENC DE EDUCACAO 1º CICLO ESCOLA Nº 1 DA	0,00	250,00	250,00		
268903016354	ASS LÁ DE VIDRO - INTERVENÇÕES	0,00	100,00	100,00		
268903018471	ASS DESENVOLVIMENTO SOCIAL, SOLIDARIEDADE E COOP C	278,00	0,00	0,00		
268903021434	ASS DA JUVENTUDE ADVENTISTA	0,00	700,00	700,00		
268903022261	PROJECTO RUIÍDO - ASSOCIAÇÃO JUVENIL	500,00	500,00	500,00		
268903022278	SEIXAL CLUBE 1925	0,00	30.000,00	30.000,00		
268903023279	DESCOBERTA PARA VIVER - ASSC. DE GRUPOS DE ENTREAJ	250,00	0,00	0,00		
268903023348	IGREJA BAPTISTA DE MIRATEJO	175,00	0,00	0,00		
268903024008	ASSOCIAÇÃO PORTUGUESA DE JURISTAS DEMOCRATAS APJD	0,00	1.500,00	1.500,00		
268920018567	EDP SOLUÇÕES COMERCIAIS S A	8.270,79	15.899,62	15.899,62		
268921023986	NELIA DA CONCEIÇÃO FRANCO ROMÃO	0,00	100,00	100,00		
268930000312	APL - ADMINISTRAÇÃO DO PORTO DE LISBOA,S.A.	0,00	410,54	410,54		
268930001077	ADSE-DIR GERAL PROT SOCIAL FUNC E AGENTES DA ADM P	44.471,03	32.191,69	32.191,69		
268	Total de Rúbrica de Balanço	3.643.228,66	6.725.205,31	4.655.398,92	2.069.806,39	
	TOTAIS	24.444.604,47	22.451.886,56	8.584.961,08	13.866.925,48	

OUTROS DOCUMENTOS

**MUNICÍPIO DO SEIXAL**
CÂMARA MUNICIPAL

Alameda dos Bombeiros Voluntários 45 2844-001 Seixal
Tel. 351 21 227 67 00 - Fax 351 21 227 67 01
NIPC 506 173 968

DECLARAÇÃO DE COMPROMISSOS PLURIANUAIS EXISTENTES A 31/12/2016

Nos termos da alínea a) do nº1 do artigo 15º da Lei dos Compromissos e dos Pagamentos em Atraso – LCPA, declara-se que os compromissos plurianuais existentes a 31 de dezembro se encontram devidamente registados na base de dados central da entidade responsável pelo controlo da execução orçamental, pelos seguintes montantes globais:

ANO	MONTANTE
2017	11.988.484,10€
2018	9.041.567,92€
2019	5.251.918,23€
Seguintes	31.367.133,78€

O Chefe da DPOGF

Fernando Castilho



MUNICÍPIO DO SEIXAL
CÂMARA MUNICIPAL

Alameda dos Bombeiros Voluntários 45 2844-001 Seixal
Tel. 351 21 227 67 00 - Fax 351 21 227 67 01
NIPC 506 173 968

DECLARAÇÃO DE PAGAMENTOS EM ATRASO EXISTENTES A 31/12/2016

Nos termos da alínea b) do nº1 do artigo 15º da Lei dos Compromissos e dos Pagamentos em Atraso – LCPA, declara-se que não existem pagamentos em atraso.

O Chefe da DPOGF

Fernando Castilho



MUNICÍPIO DO SEIXAL
CÂMARA MUNICIPAL

Alameda dos Bombeiros Voluntários 45 2844-001 Seixal
Tel. 351 21 227 67 00 - Fax 351 21 227 67 01
NIPC 506 173 968

DECLARAÇÃO DE RECEBIMENTOS EM ATRASO EXISTENTES A 31/12/2016

Nos termos da alínea b) do nº1 do artigo 15º da Lei dos Compromissos e dos Pagamentos em Atraso [LCPA], declara-se que os recebimentos em atraso existentes a 31 de dezembro de 2016, são os descritos na relação anexa.

O Chefe da DPOGF

Fernando Castilho

DECLARAÇÃO DE RECEBIMENTOS EM ATRASO EXISTENTES EM 31/12/2016 (art. 15º, n.º 1, b da LCPA)

Entidade: Câmara Municipal do Seixal

Valores em €

Ano da Div.	Class. Económica	Cliente/Devedor		Descrição	Montante	Sanções aplicáveis pelo atraso no Pagamento
		NIF	Nome			
** *	010205		CLIENTES DIVERSOS	Derrama	5.300.000,00	
2015	0202060201		CLIENTES DIVERSOS	Edificação e Urbanização	220.165,95	Juros de Mora
*	0202060201		CLIENTES DIVERSOS	Edificação e Urbanização	41.193,10	
2016	0202060201		CLIENTES DIVERSOS	Edificação e Urbanização	22.140,96	Juros de Mora
2016	0202060202		CLIENTES DIVERSOS	Reforço e Infraestruturas Urbanísticas	1.106.745,56	Juros de Mora
*	0202060202		CLIENTES DIVERSOS	Reforço e Infraestruturas Urbanísticas	13.893.905,62	
2015	0202060205	502628693	MONTÓRIA SOC DE CONSTRUÇÕES LDA	Mais valia	59,29	Juros de Mora
2016	0202060205		CLIENTES DIVERSOS	Mais valia	256,10	Juros de Mora
2015	0202060206	510095666	BOTELHO PIRES INVESTIMENTS UNIP LDA	Ficha Técnica Habitação	10,34	Juros de Mora
2016	0202060206		CLIENTES DIVERSOS	Ficha Técnica Habitação	56,87	Juros de Mora
2015	0202060208		CLIENTES DIVERSOS	Plantas topográficas	12,82	Juros de Mora
2015	0202060209		CLIENTES DIVERSOS	Inspeção de Elevadores	266,52	Juros de Mora
2016	0202060210		CLIENTES DIVERSOS	Compensações Urbanísticas	152.823,75	Juros de Mora
2015	0202060299	200165127	PEDRO MIGUEL DE ALMEIDA BENTES	Outros Loteamentos e Obras	12,67	Juros de Mora
2016	0202060299		CLIENTES DIVERSOS	Outros Loteamentos e Obras	3.256,26	Juros de Mora
2015	0202060301		CLIENTES DIVERSOS	Ocupação via Pública - Por Motivo Obras	8.669,58	Juros de Mora
2016	0202060301		CLIENTES DIVERSOS	Ocupação via Pública - Por Motivo Obras	4.788,88	Juros de Mora
2013	0202060302	241798728	BRUNO MIGUEL PEREIRA DE MATOS	Ocupação via Pública - Quiosques	624,15	Juros de Mora
2015	0202060302		CLIENTES DIVERSOS	Ocupação via Pública - Quiosques	1.030,02	Juros de Mora
2013	0202060303		CLIENTES DIVERSOS	Ocupação via Pública - Alpendres/Palás	433,07	Juros de Mora
2014	0202060303		CLIENTES DIVERSOS	Ocupação via Pública - Alpendres/Palás	191,25	Juros de Mora
2015	0202060303		CLIENTES DIVERSOS	Ocupação via Pública - Alpendres/Palás	20.695,21	Juros de Mora
2013	0202060304	195770994	ELISETE MARIA MADEIRA S INACIO	Ocupação via Pública - Toldos	258,39	Juros de Mora
2014	0202060304		CLIENTES DIVERSOS	Ocupação via Pública - Toldos	419,80	Juros de Mora
2015	0202060304		CLIENTES DIVERSOS	Ocupação via Pública - Toldos	1.075,39	Juros de Mora

DECLARAÇÃO DE RECEBIMENTOS EM ATRASO EXISTENTES EM 31/12/2016 (art. 15º, n.º 1, b da LCPA)

Entidade: Câmara Municipal do Seixal

Valores em €

Ano da Div.	Class. Económica	Cliente/Devedor		Descrição	Montante	Sanções aplicáveis pelo atraso no Pagamento
		NIF	Nome			
2013	0202060305		CLIENTES DIVERSOS	Ocupação via Pública - Esplanadas	1.211,04	Juros de Mora
2014	0202060305		CLIENTES DIVERSOS	Ocupação via Pública - Esplanadas	4.408,91	Juros de Mora
2015	0202060305		CLIENTES DIVERSOS	Ocupação via Pública - Esplanadas	4.359,70	Juros de Mora
2016	0202060305		CLIENTES DIVERSOS	Ocupação via Pública - Esplanadas	2.782,01	Juros de Mora
2013	0202060306		CLIENTES DIVERSOS	Ocupação via Pública - Reboque e armazenamento de viaturas	255,00	
2014	0202060306	238174956	RUBEN ALEXANDRE PIRES SIMÕES	Ocupação via Pública - Reboque e armazenamento de viaturas	90,00	
2013	0202060307	238735788	GEOVANE FARIAS BATISTA	Ocupação via Pública - Exposição de Artigos	59,92	Juros de Mora
2015	0202060307		CLIENTES DIVERSOS	Ocupação via Pública - Exposição de Artigos	575,83	Juros de Mora
2016	0202060307		CLIENTES DIVERSOS	Ocupação via Pública - Exposição de Artigos	482,29	Juros de Mora
2004	0202060308	503264032	REN REDES ENERGÉTICAS NACIONAIS SGPS, SA	Ocupação da Via Pública-Tubos, Condutas e Similares	957.130,00	
2005	0202060308	507866673	REN REDE ELECTRICA NACIONAL, SA	Ocupação da Via Pública-Tubos, Condutas e Similares	957.130,00	
2006	0202060308	507866673	REN REDE ELECTRICA NACIONAL, SA	Ocupação da Via Pública-Tubos, Condutas e Similares	287.139,00	
2007	0202060308	507866673	REN REDE ELECTRICA NACIONAL, SA	Ocupação da Via Pública-Tubos, Condutas e Similares	62.774,70	
2008	0202060308	507866673	REN REDE ELECTRICA NACIONAL, SA	Ocupação da Via Pública-Tubos, Condutas e Similares	64.005,58	
2009	0202060308	507866673	REN REDE ELECTRICA NACIONAL, SA	Ocupação da Via Pública-Tubos, Condutas e Similares	64.005,58	
2010	0202060308	507866673	REN REDE ELECTRICA NACIONAL, SA	Ocupação da Via Pública-Tubos, Condutas e Similares	64.005,58	
2011	0202060308	507866673	REN REDE ELECTRICA NACIONAL, SA	Ocupação da Via Pública-Tubos, Condutas e Similares	67.798,28	
2012	0202060308	507866673	REN REDE ELECTRICA NACIONAL, SA	Ocupação da Via Pública-Tubos, Condutas e Similares	38.800,11	
2006	0202060308	504615947	PT COMUNICAÇÕES, SA	Ocupação da Via Pública-Tubos, Condutas e Similares	1.213.200,74	
2007	0202060308	504615947	PT COMUNICAÇÕES, SA	Ocupação da Via Pública-Tubos, Condutas e Similares	1.244.330,29	

DECLARAÇÃO DE RECEBIMENTOS EM ATRASO EXISTENTES EM 31/12/2016 (art. 15º, n.º 1, b da LCPA)

Entidade: Câmara Municipal do Seixal

Valores em €

Ano da Div.	Class. Económica	Cliente/Devedor		Descrição	Montante	Sanções aplicáveis pelo atraso no Pagamento
		NIF	Nome			
2008	0202060308	504615947	PT COMUNICAÇÕES, SA	Ocupação da Via Pública-Tubos, Condutas e Similares	1.261.786,27	
2012	0202060308	500897565	DIGAL-DISTRIBUIÇÃO E COMÉRCIO, SA	Ocupação da Via Pública-Tubos, Condutas e Similares	928,40	
2014	0202060308	500897565	DIGAL-DISTRIBUIÇÃO E COMÉRCIO, SA	Ocupação via Pública - Tubos, Condutas e Similares	281,26	Juros de Mora
2016	0202060308		CLIENTES DIVERSOS	Ocupação via Pública - Tubos, Condutas e Similares	291.082,77	Juros de Mora
2014	0202060399		CLIENTES DIVERSOS	Ocupação via Pública - Outros	1.635,94	Juros de Mora
2015	0202060399		CLIENTES DIVERSOS	Ocupação via Pública - Outros	176,38	Juros de Mora
2016	0202060399		CLIENTES DIVERSOS	Ocupação via Pública - Outros	51.680,47	Juros de Mora
2013	0202060501	503104124	MESTRE MACO MATERIAIS CONSTRUÇÃO SA	Publicidade-Painéis	2.216,29	Juros de Mora
2014	0202060501		CLIENTES DIVERSOS	Publicidade-Painéis	21.144,60	Juros de Mora
2015	0202060501		CLIENTES DIVERSOS	Publicidade-Painéis	16.472,32	Juros de Mora
2016	0202060501		CLIENTES DIVERSOS	Publicidade-Painéis	45.950,96	Juros de Mora
2016	0202060502	508854024	LOAD - CONTENTS & EVENTS, UNIPessoal LDA	Publicidade-Tabuletas/Painéis	7,44	Juros de Mora
2015	0202060503		CLIENTES DIVERSOS	Publicidade-Corrimão Publicitário	25.477,83	Juros de Mora
2016	0202060503	501600256	VISÃO PUBLICIDADE EXTERIOR LDA	Publicidade-Corrimão Publicitário	161,09	Juros de Mora
2013/2014	0202060504		CLIENTES DIVERSOS	Publicidade-Publicidade Luminosa	1.946,83	Juros de Mora
2016	0202060504	500246963	REPSOL PORTUGUESA, SA	Publicidade-Publicidade Luminosa	1.474,83	Juros de Mora
2016	0202060505	506415724	IEPEP - INSTALAÇÕES E EXPLORAÇÃO DE PUBLICIDADE EXTERIOR DE PORTUGAL LD	Publicidade-Monopostes	14.497,95	Juros de Mora
2013	0202060506	503946079	CLINIFERRO - SERVIÇOS MÉDICOS, LDA.	Publicidade-Mupl s	113,95	Juros de Mora
2015	0202060506		CLIENTES DIVERSOS	Publicidade-Mupl s	5.099,07	Juros de Mora
2015	0202060507	513276823	BOA ESCOLHA SUPERMERCADO UNIPessoal LDA	Publicidade-Toldos	309,12	Juros de Mora
2013/2014	0202060599		CLIENTES DIVERSOS	Publicidade-Outros	360,46	Juros de Mora
2015	0202060599		CLIENTES DIVERSOS	Publicidade-Outros	2.314,60	Juros de Mora

DECLARAÇÃO DE RECEBIMENTOS EM ATRASO EXISTENTES EM 31/12/2016 (art. 15º, n.º 1, b da LCPA)

Entidade: Câmara Municipal do Seixal

Valores em €

Ano da Div.	Class. Económica	Cliente/Devedor		Descrição	Montante	Sanções aplicáveis pelo atraso no Pagamento
		NIF	Nome			
2016	0202060599		CLIENTES DIVERSOS	Publicidade-Outros	7.517,31	Juros de Mora
2015	0202060904	502958731	FRANCAME EMPREENDIMENTOS IMOBILIARIOS LDA	Vistorias-Vistoria Final	74,69	Juros de Mora
2016	0202060904	502628693	MONTÓRIA SOC DE CONSTRUÇÕES LDA	Vistorias-Vistoria Final	308,88	Juros de Mora
2016	0202060905	131499262	RAUL ANTONIO DE OLIVEIRA REBELO	Vistorias-Vistoria Propriedade Horizontal	136,92	Juros de Mora
2016	0202060999		CLIENTES DIVERSOS	Vistorias-Vistorias Diversas	934,61	Juros de Mora
2015	02020611		CLIENTES DIVERSOS	Certidões/Fotocópia Autenticada/Outros Documentos	1.127,45	Juros de Mora
2016	02020611		CLIENTES DIVERSOS	Certidões/Fotocópia Autenticada/Outros Documentos	1.813,37	Juros de Mora
2015	02020614	508260515	APE - ASS PAIS ENC EDUCAÇÃO EB-1 JOSE AFONSO	Licença Especial de Ruído	33,07	Juros de Mora
2016	0202061606	501110780	CLUBE RECREATIVO DESPORTIVO DE MIRATEJO	Atividades de Licenciamento Novas Competências- Realização espetáculos ao Ar Livre	21,88	Juros de Mora
2015	0202061699		CLIENTES DIVERSOS	Actividades de Licenciamento novas competências- Outros Licenciamentos	122,69	Juros de Mora
2016	02020617	505453991	AUTO TAXIS BRITO & MARTINHO LDA	Licenciamento de Táxi	52,59	Juros de Mora
2015	0202069902		CLIENTES DIVERSOS	Taxa de Depósito da Ficha Técnica da Habitação	25,85	Juros de Mora
2013	07010504	505177501	ECOMETAIS SOCIEDADE DE TRATAMENTO E RECICLAGEM SA	Bens Inutilizados-Sucatas	235,60	Juros de Mora
2013	07010505	505177501	ECOMETAIS SOCIEDADE DE TRATAMENTO E RECICLAGEM SA	Bens Inutilizados-Baterias	487,20	Juros de Mora
2015	07019901		CLIENTES DIVERSOS	Outros-Fotocópias	4,13	Juros de Mora
2015	07019901		CLIENTES DIVERSOS	Outros-Fotocópias	0,88	Juros de Mora
2016	07019901		CLIENTES DIVERSOS	Outros-Fotocópias	394,89	Juros de Mora
2017	07019901		CLIENTES DIVERSOS	Outros-Fotocópias	0,79	Juros de Mora
2014	07019902	501924620	ADELINO & ROMÃO LDA	Outros-Diskettes e CD`s	1,23	Juros de Mora
2015	07019902	207025452	JOSÉ LUIS MOUTINHO SANTOS	Outros-Diskettes e CD`s	1,24	Juros de Mora
2015	07019902	500824266	SOCIEDADE CONSTRUÇÕES MANUEL GOUVEIA, LDA.	Outros-Diskettes e CD`s	1,24	Juros de Mora

DECLARAÇÃO DE RECEBIMENTOS EM ATRASO EXISTENTES EM 31/12/2016 (art. 15º, n.º 1, b da LPCA)

Entidade: Câmara Municipal do Seixal

Valores em €

Ano da Div.	Class. Económica	Cliente/Devedor		Descrição	Montante	Sanções aplicáveis pelo atraso no Pagamento
		NIF	Nome			
2016	07019902	212477935	PAULO JORGE DUARTE ZURRAPA	Outros-Diskettes e CD's	1,25	Juros de Mora
2013	07019903	600084779	AUTORIDADE TRIBUTARIA E ADUANEIRA DE SETÚBAL	Outros-Impressos Diversos	3.611,38	Juros de Mora
2016	0701990499	508561000	BELALV LDA	Outros - Cartografia Digital	30,10	Juros de Mora
2014	07020107		CLIENTES DIVERSOS	Equipamentos Náuticos	88,93	Juros de Mora
2014	07020108		CLIENTES DIVERSOS	Estacionamento no Parque Subterrâneo Municipal Miratejo	161,70	
2015	07020108	124154646	CARLOS MANUEL FERREIRA DIAS SIMÕES	Estacionamento no Parque Subterrâneo Municipal Miratejo	35,01	
2016	07020108		CLIENTES DIVERSOS	Estacionamento no Parque Subterrâneo Municipal Miratejo	141,69	
2015	07020109	232677611	FÁTIMA CRISTINA VIVAS AVELAR	Incubadora de Empresas "Baía do Seixal"	207,03	
2016	07020109		CLIENTES DIVERSOS	Incubadora de Empresas "Baía do Seixal"	1.441,22	
2015	07020110	192038958	ALEXANDRA PAULA DA COSTA PINTO	Núcleos Hortícolas	43,61	
2016	07020110		CLIENTES DIVERSOS	Núcleos Hortícolas	189,30	
2015	0702080302		CONSUMIDOR FINAL	Serviços Culturais-Fórum Cultural-Espectáculos Culturais	35,00	
2016	0702080413	600020509	ESCOLA SECUNDARIA MANUEL CARGALEIRO	Pavilhão Desportivo Manuel Cargaleiro	3.098,49	
2016	0702080415	600026957	ESCOLA SECUNDARIA ALFREDO DOS REIS SILVEIRA	Pavilhão Desportivo Alfredo Reis Silveira	3.775,63	
2016	0702080417	600075028	AGRUPAMENTO DE ESCOLAS PEDRO EANES LOBATO	Pavilhão Desportivo Pedro Eanes Lobato	1.405,80	
2014	0702090101	504844059	CONSTRUÇÕES MORAIS & OLIVEIRA LDA	Saneamento-Ramais de Esgoto	766,19	Juros de Mora
2015	0702090101	218767218	PAULO ALEXANDRE SANTOS	Saneamento-Ramais de Esgoto	758,62	Juros de Mora
2016	0702090101	155308556	LUIS CARLOS BARBOSA LOPES	Saneamento-Ramais de Esgoto	386,50	Juros de Mora
2013	0702090102		CLIENTES DIVERSOS	Saneamento-Limpeza de Fossas	170,28	
2014	0702090102		CLIENTES DIVERSOS	Saneamento-Limpeza de Fossas	235,09	
2015	0702090102		CLIENTES DIVERSOS	Saneamento-Limpeza de Fossas	442,12	
2016	0702090102		CLIENTES DIVERSOS	Saneamento-Limpeza de Fossas	264,34	
2013	0702090201		CLIENTES DIVERSOS	Resíduos Sólidos-Big Bags Recolha RCD	2.545,26	Juros de Mora

DECLARAÇÃO DE RECEBIMENTOS EM ATRASO EXISTENTES EM 31/12/2016 (art. 15º, n.º 1, b da LCPA)

Entidade: Câmara Municipal do Seixal

Valores em €

Ano da Div.	Class. Económica	Cliente/Devedor		Descrição	Montante	Sanções aplicáveis pelo atraso no Pagamento
		NIF	Nome			
2014	0702090202	509317758	TIAGO FRANGAO UNIPESSOAL, LDA	Resíduos Sólidos-Big Bag s Recolha RCD	433,75	Juros de Mora
2014	0702090201		CLIENTES DIVERSOS	Resíduos Sólidos-Big Bag s Recolha RCD	5.104,02	Juros de Mora
2015	0702090201		CLIENTES DIVERSOS	Resíduos Sólidos-Big Bag s Recolha RCD	480,38	Juros de Mora
2015	0702090204		CLIENTES DIVERSOS	Resíduos Sólidos-Contentores para Recolha RSU s	6.756,64	Juros de Mora
2016	0702090204		CLIENTES DIVERSOS	Resíduos Sólidos-Contentores para Recolha RSU s	21.608,21	Juros de Mora
2014	0702090901	142732672	ALZIRA MARQUES GOMES	Águas-Ramais de Água	758,64	Juros de Mora
2015	0702090901	216417350	GISELA MARIA OLIVEIRA DE SOUSA	Águas-Ramais de Água	760,87	Juros de Mora
2016	0702091002		CLIENTES DIVERSOS	Obras efetuadas por conta de terceiros-Outras reparações	2.341,44	
2015	0702091202		CLIENTES DIVERSOS	Outras Vendas Ou Prestações de Serviços-Actos Médicos/Veterinários	99,13	
2016	0702091202		CLIENTES DIVERSOS	Outras Vendas Ou Prestações de Serviços-Actos Médicos/Veterinários	10,61	
2014	0702091204		CLIENTES DIVERSOS	Outras Vendas Ou Prestações de Serviços-Utilização do Canil Municipal	139,21	
2015	0702091204		CLIENTES DIVERSOS	Outras Vendas Ou Prestações de Serviços-Utilização do Canil Municipal	870,77	
2016	0702091204		CLIENTES DIVERSOS	Outras Vendas Ou Prestações de Serviços-Utilização do Canil Municipal	4.872,79	
2014	0702091208		CLIENTES DIVERSOS	Outras Vendas Ou Prestações de Serviços-Certidões Abonatórias/Cópias Autenticadas/Declarações	33,83	
2013	0702091299	600084779	AUTORIDADE TRIBUTARIA E ADUANEIRA DE SETÚBAL	Outras Vendas Ou Prestações de Serviços-Outras Vendas e Prestações de Serviços	73.486,35	Juros de Mora
2014	0702091299	214584488	ADELINO MANUEL AMARELINHO TONACO PEDREIRO	Outras Vendas Ou Prestações de Serviços-Outras Vendas e Prestações de Serviços	1.610,07	
2016	0702091299		CLIENTES DIVERSOS	Outras Vendas Ou Prestações de Serviços-Outras Vendas e Prestações de Serviços	374,45	Juros de Mora
2014	070301		CLIENTES DIVERSOS	Rendas-Habitacões	98.319,81	
2015	070301		CLIENTES DIVERSOS	Rendas-Habitacões	26.901,59	

DECLARAÇÃO DE RECEBIMENTOS EM ATRASO EXISTENTES EM 31/12/2016 (art. 15º, n.º 1, b da LCPA)

Entidade: Câmara Municipal do Seixal

Valores em €

Ano da Div.	Class. Económica	Cliente/Devedor		Descrição	Montante	Sanções aplicáveis pelo atraso no Pagamento
		NIF	Nome			
2016	070301		CLIENTES DIVERSOS	Rendas-Habitações	16.123,72	
2015	07039901	209678593	ARLINDO FURTADO MORENO	Rendas-Outras-Comerciais	63,04	
2014	07039902		CLIENTES DIVERSOS	Rendas-Outras-Terrenos	308.195,65	
2015	07039902		CLIENTES DIVERSOS	Rendas-Outras-Terrenos	26.121,12	
2016	07039902		CLIENTES DIVERSOS	Rendas-Outras-Terrenos	2.358,52	
2015	0703990304	506138232	TENTADERO ACTIVIDADES HOTELEIRAS E CATERING, LDA	Rendas-Bares-Bar da Biblioteca Municipal	6.002,40	
2016	0703990304	506138232	TENTADERO ACTIVIDADES HOTELEIRAS E CATERING, LDA	Rendas-Bares-Bar da Biblioteca Municipal	3.001,20	
2014	07039904		CLIENTES DIVERSOS	Rendas-Quiosques	23.987,88	
2015	07039904		CLIENTES DIVERSOS	Rendas-Quiosques	5.794,78	
2016	07039904		CLIENTES DIVERSOS	Rendas-Quiosques	2.571,60	
2015	07039905	504418173	RESTAURANTE TRANSMONTANO DO FOGUETEIRO LDA	Rendas-Alpndres	1.115,68	
2016	07039905	504418173	RESTAURANTE TRANSMONTANO DO FOGUETEIRO LDA	Rendas-Alpndres	278,92	
2016	07039908	513369651	SUCESSO INADIAVEL LDA	Renda do Parque Desportivo da Verdizela	2.952,00	Juros de Mora
2016	07039909	510343422	PURPLEDIMENSION REPRES E SERV UNIP LDA	Alojamento Turístico do Seixal	195,00	Juros de Mora
2014	07039999		CLIENTES DIVERSOS	Rendas Diversas	226.507,19	
2015	07039999	503486264	PAIVARTIS-HOTELARIA E ANIMAÇÃO LDA	Rendas Diversas	1.842,49	
2015	07039999		CLIENTES DIVERSOS	Rendas Diversas	4.428,00	Juros de Mora
2016	0801990101		CLIENTES DIVERSOS	Outros- Danif, Roubo ou Extravio de Bens Patrimoniais	6.379,90	Juros de Mora
2013	08019904	229968520	CATARINA RICARDO DA CUNHA	Outras Receitas Correntes-Passes Sociais	16,23	Juros de Mora
2014	08019906	507912071	A. SILVA & SILVA - IMOBILIÁRIO E SERVIÇOS, S.A.	Outras Receitas Correntes-Donativos e Doações	37.500,18	Juros de Mora
2013	08019907		CLIENTES DIVERSOS	Outras Receitas Correntes-Serviço Municipal Prolongamento Horário-Jardins Infância	875,46	
2014	08019907		CLIENTES DIVERSOS	Outras Receitas Correntes-Serviço Municipal Prolongamento Horário-Jardins Infância	552,87	

DECLARAÇÃO DE RECEBIMENTOS EM ATRASO EXISTENTES EM 31/12/2016 (art. 15º, n.º 1, b da LPCA)

Entidade: Câmara Municipal do Seixal

Valores em €

Ano da Div.	Class. Económica	Cliente/Devedor		Descrição	Montante	Sanções aplicáveis pelo atraso no Pagamento
		NIF	Nome			
2015	08019907		CLIENTES DIVERSOS	Outras Receitas Correntes-Serviço Municipal Prolongamento Horário-Jardins Infância	140,18	
2016	08019907		CLIENTES DIVERSOS	Outras Receitas Correntes-Serviço Municipal Prolongamento Horário-Jardins Infância	400,88	
2016	08019999	503876321	AMARSUL VALORIZAÇÃO E TRATAMENTO RESIDUOS SOLIDOS, SA	Outras-Diversas	1.377,60	
2015	502628693		MONTÓRIA SOC DE CONSTRUÇÕES LDA	Parte do Estado nos Encargos Mais Válias - OT	29,64	Juros de Mora
2015	206164521		Pedro Miguel Pires Teixeira	Caução - Cartão Magnético	10,00	Juros de Mora
2016			CLIENTES DIVERSOS	Parte do Estado nos Encargos Mais Válias - OT	128,16	Juros de Mora
**			CLIENTES DIVERSOS	Fatura Integrada Água	16.225.801,35	
TOTAL					44.741.600,19	

* Ano da Dívida 2014 e anos anteriores

** Ano da Dívida 2016 e anos anteriores

*** Ano da Dívida 2008 e 2009